



MUNICIPIO DE PLANALTO

CNPJ Nº 76.460.526/0001-16

Praça São Francisco de Assis, 1583 - CEP: 85.750-000

e-mail: planalto@rline.com.br

Fone: (046) 3555-8100 - Fax: (46) 3555-8101

PLANALTO

-

PARANÁ

SEGUNDO TERMO ADITIVO AO CONTRATO ADMINISTRATIVO DE FORNECIMENTO DE COMBUSTÍVEL, TIPO GASOLINA COMUM Nº 160/2013, EDITAL PREGÃO PRESENCIAL Nº 046/2013, FIRMADO ENTRE O MUNICIPIO DE PLANALTO/FUNDO MUNICIPAL DE PLANALTO E AUTO POSTO MOMBACH LTDA.

Aos três dias do mês de janeiro do ano de dois mil e quatorze o MUNICIPIO DE PLANALTO/FUNDO MUNICIPAL DE SAÚDE DE PLANALTO, neste ato representado pelo seu Prefeito, Sr. MARLON FERNANDO KUHN e Gestor do Fundo Municipal de Saúde de Planalto Sr. EDEMIR PÉRICO e AUTO POSTO MOMBACH LTDA., neste ato representada por seu Administrador Sr. SERGIO MOMBACH, resolvem em comum acordo aditar o Contrato Administrativo de Fornecimento de Combustível nº 160/2013, firmado entre as partes em data de 15 de agosto de 2013, nos seguintes termos:

CLÁUSULA PRIMEIRA: Em virtude do mútuo acordo entre as partes, fica acrescida a quantidade ao item constante na cláusula Primeira, (do objeto contrato), totalizando a importância de R\$ 14.496,00 (quatorze mil e quatrocentos e noventa e seis reais), conforme planilha demonstrativa abaixo, pertinente ao Contrato Administrativo de Fornecimento de Combustível nº 160/2013, celebrado entre as partes em data de 15 de agosto de 2013, tendo como importe o valor de R\$ 58.800,00 (cinquenta e oito mil e oitocentos reais), passando o objeto total contratado no valor de R\$ 73.296,00 (setenta e três mil e duzentos e noventa e seis reais).

Item	Nome do produto	Quantidade	Unidade	Preço unit.	Preço total
1	Gasolina Comum	4.800	LT	3,020	14.496,00
TOTAL					14.496,00

CLÁUSULA SEGUNDA: Fica alterada a Cláusula Terceira (do Valor), em virtude do acréscimo ao item constante na Cláusula Primeira (do objeto), passando o valor total contratado na importância R\$ 73.296,00 (setenta e três mil e duzentos e noventa e seis reais).

CLÁUSULA QUARTA: Permanecem inalteradas as demais cláusulas e condições estipuladas no contrato original, e não alteradas por este instrumento.

E, para validade do que pelas partes foi pactuado, firma-se este instrumento em duas vias de igual teor e forma.

Sergio Mombach

M. L.
MARLON FERNANDO KUHN
Prefeito Municipal



MUNICIPIO DE PLANALTO

CNPJ Nº 76.460.526/0001-16

Praça São Francisco de Assis, 1583 - CEP: 85.750-000

e-mail: planalto@rline.com.br

Fone: (046) 3555-8100 - Fax: (46) 3555-8101

PLANALTO

-

PARANÁ

Sergio Mombach
SERGIO MOMBACH
Auto Posto Mombach Ltda.

Testemunhas:

Oldecir Campos
OLDECIR CAMPOS
C.I./RG nº 6.045.397-7/PR

Luiz Carlos Boni
LUIZ CARLOS BONI
C.I./RG nº 3.895.670-1/PR

MUNICIPIO DE PLANALTO
CNPJ Nº 76.460.526/0001-16
Praça São Francisco de Assis, 1583 - CEP: 85.730-000
e-mail: planalto@rlne.com.br
Fone: (41) 3535-8100 - Fax: (41) 3535-5101
PLANALTO - PARANÁ

SEGUNDO TERMO ADITIVO AO CONTRATO ADMINISTRATIVO DE FORNECIMENTO DE COMBUSTÍVEL, TIPO GASOLINA COMUM Nº 160/2013, EDITAL PREGÃO PRESENCIAL Nº 046/2013, FIRMADO ENTRE O MUNICIPIO DE PLANALTO/FUNDO MUNICIPAL DE PLANALTO E AUTO POSTO MOMBACH LTDA.

CLÁUSULA PRIMEIRA: Em virtude do mútuo acordo entre as partes, fica acrescida a quantidade ao item constante na cláusula Primeira, (do objeto contrato), totalizando a importância de R\$ 14.496,00 (quatorze mil e quatrocentos e noventa e seis reais), conforme planilha demonstrativa abaixo, pertencente ao Contrato Administrativo de Fornecimento de Combustível nº 160/2013, celebrado entre as partes em data de 15 de agosto de 2013, tendo como valor de R\$ 58.800,00 (cinquenta e oito mil e oitocentas reais), passando o objeto total contratado ao valor de R\$ 73.296,00 (setenta e três mil e duzentos e noventa e seis reais).

Table with 5 columns: Item, Nome do produto, Quantidade, Unidade, Preço unit. and Preço total. Row 1: Gasolina Comum, 4800, LT, 3,020, 14.496,00. TOTAL: 14.496,00.

CLÁUSULA SEGUNDA: Fica alterada a Cláusula Terceira (do Valor), em virtude do acréscimo ao item constante na Cláusula Primeira (do objeto), passando o valor total contratado ao valor de R\$ 73.296,00 (setenta e três mil e duzentos e noventa e seis reais).

CLÁUSULA QUARTA: Permanecem inalteradas as demais cláusulas e condições estipuladas no contrato original, e não alteradas por este instrumento.

Testemunhas: OLDEICIR CAMPOS CL/ RG nº 6.045.397/PR LUIZ CARLOS BONI CL/ RG nº 3.885.670/1/PR

Prefeitura Municipal de Capanema
DECRETO Nº 5618/2014, DE 10 DE FEVEREIRO DE 2014.

Abre Crédito Adicional Suplementar no valor de R\$ 369.040,51.
LINDAMIR MARIA DE LARA DENARDIN, Prefeita do Município de Capanema, Estado do Paraná, no uso de suas atribuições legais, com base na Lei Municipal nº 1491/2013 e na Lei Federal nº 4.320/04, DECRETA:

Artigo 1º - Fica aberto o Crédito Adicional Suplementar no valor de R\$ 369.040,51 (trezentos e sessenta e nove mil, quarenta e seis e cinquenta e um centavos) para reforço das seguintes dotações orçamentárias:
ORÇÃO 05.00 - SECRETARIA DE ADMINISTRAÇÃO
UNIDADE: 05.01 - SECRETARIA DE ADMINISTRAÇÃO
PROJETO: 04.122.04021-027 - CONSTR/AMPL/REFORMAS EDIFÍCIOS PÚBLICAS
CONTA/ELEMENTO: 0260 - 4490.51.00.00 - OBRAS E INSTALAÇÕES
PONTE RECURSO: 000 - RECURSOS ORDINÁRIOS LIVRES - EX CORRENTE
VALOR: R\$ 240.000,00 (recurso por cancelamento)

NOTIFICAÇÃO

Table with 3 columns: Descrição, Valor, Data. Includes items like F.F.M. FUNDO DE PARTICIPAÇÃO DOS MUNICÍPIOS - 9705-9, S.U.S - ATENDIMENTO BÁSICO EM SAÚDE - 242008-3, S.U.S - MEDIA E ALTA COMPLEX, AMBULAT. E HOSP. - 624010-8, etc.

LINDAMIR MARIA DE LARA DENARDIN
PREFEITA MUNICIPAL

PORTARIA Nº 5778/2014
Promove por merecimento servidores efetivos.
LINDAMIR MARIA DE LARA DENARDIN, Prefeita Municipal de Capanema, Estado do Paraná, no uso de suas atribuições legais.

CONSIDERANDO o disposto no Capítulo I, seção IX, Artigo 27 da Lei Municipal nº 877/2001.
RESOLVE
Art. 1º - Promover por merecimento, os servidores abaixo relacionados.

Table with 5 columns: Matrícula, Nome, Cargo, Secretaria, Nível. Lists various employees and their positions.

Art. 2º - A presente Portaria entrará em vigor na data de sua publicação, revogadas as disposições em contrário.
Gabinete do Prefeito Municipal de Capanema, Estado do Paraná, aos 03 dias do mês de fevereiro de 2014.

Lindamir Maria de Lara Denardin
Prefeita Municipal
Wilson José Borowski
Secretário de Administração

Prefeitura Municipal de Capanema
PORTARIA Nº 5779/2014
Concede vantagem vertical a Educadora Infantil.

LINDAMIR MARIA DE LARA DENARDIN, Prefeita Municipal de Capanema, Estado do Paraná, no uso de suas atribuições legais.

CONSIDERANDO o disposto no Capítulo II, Seção V, Artigo 23, Parágrafo Único, da Lei Municipal nº 1269/2009

RESOLVE
Art. 1º - Conceder vantagem vertical a Educadora Infantil, abaixo relacionada:

2082-1 - Adriana Lucas EC-01

Art. 2º - A presente Portaria entrará em vigor na data de sua publicação, revogadas as disposições em contrário.
Gabinete da Prefeitura Municipal de Capanema, Estado do Paraná, aos 03 dias do mês de fevereiro de 2014.

Lindamir Maria de Lara Denardin
Prefeita Municipal
Wilson José Borowski
Secretário de Administração

Prefeitura Municipal de Capanema
PORTARIA Nº 5785/2014
Designa Professores para jornada suplementar.

LINDAMIR MARIA DE LARA DENARDIN, Prefeita Municipal de Capanema, Estado do Paraná, no uso de suas atribuições legais.

CONSIDERANDO, o disposto no artigo 31, da Lei Municipal 1269/2009

RESOLVE
Art. 1º - Designar os professores abaixo relacionados, para jornada suplementar, no período de 10 de fevereiro 31 de janeiro de 2014, como segue:

1782-1 - Angela Maldaner Candido
2472-1 - Carla Joessemar Hammes Dietz
2383-1 - Dalze Raquel Pereira
2036-1 - Elusenei de Siqueira Schneider
1219-1 - Lili Weisheimer
2468-1 - Marcos Gerhard
1223-1 - Marlene Salette Salvador
2393-1 - Marlene Aparecida Hengdes Martine
2474-1 - Rosângela Taucher Gomes Welch
2378-1 - Sandra Mara Lorenzoni Biasi
1111-1 - Veroni Maria de Castro Kostzycki

Art. 2º - A presente Portaria entrará em vigor na data de sua publicação, revogadas as disposições em contrário.
Gabinete do Prefeito Municipal de Capanema, Estado do Paraná, aos 05 dias do mês de fevereiro de 2014.

Lindamir Maria de Lara Denardin
Prefeita Municipal
Wilson José Borowski
Secretário de Administração

Prefeitura Municipal de Capanema
DECRETO Nº 5614/2014

Exonerar, a pedido, do Senhor CRISTIANO AUGUSTO CINTRA PIRES.

LINDAMIR MARIA DE LARA DENARDIN, Prefeita Municipal de Capanema, Estado do Paraná, no uso de suas atribuições legais.

CONSIDERANDO o requerimento protocolado sob nº 62.629

RESOLVE
Art. 1º - Exonerar, a pedido, do Senhor CRISTIANO AUGUSTO CINTRA PIRES, do cargo de Médico, nomeado pelo Decreto nº 5200/2012 de 01 de agosto de 2012, Grupo Ocupacional 01 - Supervisão e Administração Superior.

Art. 2º - O presente Decreto entrará em vigor na data de sua publicação, revogadas as disposições em contrário.
Gabinete da Prefeitura Municipal de Capanema, Estado do Paraná, aos 05 dias do mês de fevereiro de 2014.

Lindamir Maria de Lara Denardin
Prefeita Municipal
Wilson José Borowski
Secretário de Administração

Prefeitura Municipal de Capanema
DECRETO Nº 5615/2014

Exonerar, por motivo aposentadoria, o Senhor ALZEMIRO FORTES.

LINDAMIR MARIA DE LARA DENARDIN, Prefeita Municipal de Capanema, Estado do Paraná, no uso de suas atribuições legais.

RESOLVE
Art. 1º - Exonerar, por motivo de aposentadoria, o Senhor ALZEMIRO FORTES, do cargo de Chefe de Manutenção do Parque, nomeado pelo Decreto nº 5431/2013, de 02 de maio de 2013, Grupo Ocupacional 01 - Supervisão e Administração Superior.

Art. 2º - O presente Decreto entrará em vigor na data de sua publicação, revogadas as disposições em contrário.
Gabinete da Prefeitura Municipal de Capanema, Estado do Paraná, aos 05 dias do mês de fevereiro de 2014.

Lindamir Maria de Lara Denardin
Prefeita Municipal
Wilson José Borowski
Secretário de Administração

Prefeitura Municipal de Capanema
DECRETO Nº 5616/2014

Nomeia o Senhor LEOMAR HENN, para exercer cargo efetivo de Auxiliar de Serviços Gerais I.

LINDAMIR MARIA DE LARA DENARDIN, Prefeita Municipal de Capanema, Estado do Paraná, no uso de suas atribuições legais.

CONSIDERANDO a aprovação do candidato no Concurso Público de que trata o Edital nº 01/2013, homologado no dia 28 de novembro de 2013.

CONSIDERANDO que o mesmo preenche os requisitos exigidos no Artigo 5º da Lei nº 877/2001 de 18 de setembro de 2001.

RESOLVE
Art. 1º - Nomear o Senhor LEOMAR HENN, para exercer o cargo efetivo de Auxiliar de Serviços Gerais I, nível 01, do Grupo Ocupacional 04 - Serviços Auxiliares, nos termos do artigo 19 da Lei nº 877/2001.

Art. 2º - O presente Decreto entrará em vigor na data de sua publicação, revogadas as disposições em contrário.
Gabinete da Prefeitura Municipal de Capanema, Estado do Paraná, aos 10 dias do mês de fevereiro de 2014.

Lindamir Maria de Lara Denardin
Prefeita Municipal
Wilson José Borowski
Secretário de Administração

Prefeitura Municipal de Capanema
DECRETO Nº 5617/2014

Exonerar, por motivo aposentadoria, o Senhor NELSON GALLAS.

LINDAMIR MARIA DE LARA DENARDIN, Prefeita Municipal de Capanema, Estado do Paraná, no uso de suas atribuições legais.

RESOLVE
Art. 1º - Exonerar, por motivo de aposentadoria, o Senhor NELSON GALLAS, do cargo efetivo de Auxiliar de Serviços Gerais I, nomeado pelo Decreto nº 4443/2009, de 02 de março de 2009, Grupo Ocupacional 04 - Serviços Auxiliares.

Art. 2º - O presente Decreto entrará em vigor na data de sua publicação, revogadas as disposições em contrário.
Gabinete da Prefeitura Municipal de Capanema, Estado do Paraná, aos 10 dias do mês de fevereiro de 2014.

Lindamir Maria de Lara Denardin
Prefeita Municipal
Wilson José Borowski
Secretário de Administração

NOTA FISCAL N° 000.010.346 Série: 4

IDENTIFICAÇÃO DO EMITENTE
AUTO POSTO MOMBACH LTDA
 AV RIO GRANDE DO SUL 1095
 CENTRO - 85750-000
 PLANALTO - PR
 FONE: (04)6555-1437

DANFE
 Documento Auxiliar da Nota Fiscal Eletrônica
 0 - ENTRADA
 1 - SAÍDA
N.º 000.010.346
SÉRIE 4 - FOLHA 1/1



CHAVE DE ACESSO
 4114.0175.9826.0300.0135.5500.4000.0103.4610.3880.5324
 Consulta de autenticidade no portal nacional da NF-e
 www.nfe.fazenda.gov.br/portal ou no site da Sefaz Autorizadora

NATUREZA DA OPERAÇÃO
 Prestação Registrada em ECF
 INSCRIÇÃO ESTADUAL
 3340071467
 INSCRIÇÃO ESTADUAL DO SUBST. TRIBUTARIO
 75.982.603/0001-35
 C.N.P.J.
 141140001858143 07/01/2014 07:43:25
 PROTOCOLO DE AUTORIZAÇÃO DE USO

Nome / RAZÃO SOCIAL
 PREFEITURA MUNICIPAL DE PLANALTO
 ENDEREÇO
 PRAÇA SAO FRANCISCO DE ASSIS 1583
 MUNICIPIO
 PLANALTO
 FONE / FAX
 (46)3555-1331
 ESTADO
 PR
 CEP
 85750-000
 INSCRIÇÃO ESTADUAL
 ISENTO
 DATA DE EMISSÃO
 07/01/2014
 DATA DE SAÍDA
 07/01/2014
 HORA DE SAÍDA
 07:43:21

PAGAMENTO À VISTA
 BASE DE CÁLCULO DO ICMS
 VALOR DO ICMS
 0,00
 VALOR DO FRETE
 0,00
 VALOR DO SEGURO
 0,00
 DESCONTO
 0,00
 BASE DE CÁLCULO DO ICMS SUBST.
 0,00
 OUTRAS DESPESAS ACESSÓRIAS
 0,00
 VALOR DO IPI
 0,00
 VALOR DO ICMS SUBSTITUIÇÃO
 0,00
 VALOR TOTAL DOS PRODUTOS
 189,66
 FRETE POR CONTA 9-SEM FRETE
 PLACA DO VEÍCULO
 ESTADO
 CNPJ / CPF
 INSCRIÇÃO ESTADUAL

QUANTIDADE
 5
 CÓDIGO
 5
 DESCRIÇÃO DO PRODUTO / SERVIÇO
 GASOLINA COMUM
 NCM/SH
 27101159/000
 CST
 060
 CFOP
 5929
 UNID
 LT
 QUANT.
 62,800
 VALOR UNITARIO
 3,020
 VALOR TOTAL
 189,66
 DESC %
 0,00
 B.CALC DO ICMS
 0,00
 B.CALC ICMS SUBST. TRIB
 0,00
 VALICMS SUBST. TRIB
 0,00
 VALOR ICMS
 0,00
 VALOR IPI
 0,00
 ALIQ. ICMS IPI
 0,00
 ALIQ. IPI
 0,00

PROCESSO DE LICITAÇÃO
 Contê n.º
 T. Preço n.º
 Condição n.º
 Pregão Presencial n.º
 Contrato n.º
 Aditivo n.º
 Inelegibilidade
 Disputa
 Data 07/07/2014
 Chefe de Dpto.

INFORMAÇÕES COMPLEMENTARES
 Placa Veículo - Km 0 Frota: Média 0
 Valor Base Icms Subst.: 189,66 Icms subst Trib: 49,31
 ECF: 2D nro: 003 013976, 014793
AÇÃO SOCIAL

RESERVADO AO FISCO
 RECEBEMOS DE AUTO POSTO MOMBACH LTDA OS PRODUTOS / SERVIÇOS CONSTANTES DA NOTA FISCAL INDICADA NO LADO
 Identificação e Assinatura do Recebedor
 Data de Recebimento
 DATA E HORA DA IMPRESSÃO: 07/01/2014 07:43:24

NOTA FISCAL N.º

000.010.349 Série: 4

Recebemos de AUTO POSTO MOMBACH LTDA os produtos / serviços constantes da Nota Fiscal indicada ao lado

Identificação e Assinatura do Recebedor

Data de Recebimento

AUTO POSTO MOMBACH LTDA
 AV RIO GRANDE DO SUL 1095
 CENTRO - 85750-000
 PLANALTO - PR
 FONE: (04)6555-1437

DANFE
 Documento Auxiliar da Nota Fiscal Eletrônica
 0 - ENTRADA
 1 - SAÍDA

N.º 000.010.349
 SÉRIE 4 - FOLHA 1/1



CHAVE DE ACESSO 4114 0175 9826 0300 0135 5500 4000 0103 4910 3880 5326

Consulta de autenticidade no portal nacional da NF-e
 www.nfe.fazenda.gov.br/portal ou no site da Sefaz Autorizadora

PROTÓCOLO DE AUTORIZAÇÃO DE USO

141140001860367 07/01/2014 07:52:03

INSCRIÇÃO ESTADUAL DO SUBST. TRIBUTÁRIO

CNPJ 75.982.603/0001-35

NATUREZA DA OPERAÇÃO Prestação Registrada em ECF	INSCRIÇÃO ESTADUAL 33-40071467	NOME / RAZÃO SOCIAL PREFEITURA MUNICIPAL DE PLANALTO	CNPJ / CPF 76.460.526/0001-16	DATA DE EMISSÃO 07/01/2014
ENDEREÇO PRACA SAO FRANCISCO DE ASSIS 1583	MUNICÍPIO PLANALTO	BAIRRO CENTRO	CEP 85750-000	DATA DE SAÍDA 07/01/2014
DESTINATÁRIO	FONE / FAX (46)3555-1331	ESTADO PR	INSCRIÇÃO ESTADUAL ISENTO	HORA DE SAÍDA 07:52:00

PAGAMENTO À VISTA	VALOR DO ICMS 0,00	VALOR DO ICMS SUBSTITUIÇÃO 0,00	VALOR TOTAL DOS PRODUTOS 339,15
BASE DE CÁLCULO DO ICMS	DESCONTO 0,00	VALOR DO IPI 0,00	VALOR TOTAL DA NOTA FISCAL 339,15
VALOR DO FRETE 0,00	VALOR DO SEGURO 0,00	PLACA DO VEÍCULO	ESTADO
NOME / RAZÃO SOCIAL	FRETE POR CONTA 9-SEM FRETE	CODIGO ANTT	CNPJ / CPF
ENDEREÇO	MUNICÍPIO	ESTADO	INSCRIÇÃO ESTADUAL

QUANTIDADE	ESPECIE	MARCA	NUMERO	PESO BRUTO
CÓDIGO	DESCRIÇÃO DO PRODUTO / SERVIÇO	NCM/SH	CST	CFOP
5	GASOLINA COMUM	27101159/000	060	5929
			UNID	LT
			QUANT	112,300
			VALOR UNITÁRIO	3,020
			VALOR TOTAL	339,15
			DESC. %	0,00
			B.CÁLC. DO ICMS	0,00
			B.CÁLC. ICMS SUBST. TRIB.	0,00
			VALOR ICMS SUBST. TRIB.	0,00
			VALOR IPI	0,00
			VALOR ICMS	0,00
			ALIQ. IPI	0,00
			ALIQ. ICMS	0,00
			ALIQ. IPI	0,00

DADOS DOS PRODUTOS / SERVIÇOS

PROCESSO DE LICITAÇÃO

() Convite n.º

() Pregão n.º

() Concorrência n.º

(X) Pregão Presencial

() Edital n.º

() Aditivo n.º

() Inelegibilidade

() Dispensa

Nota 07/07/2014

Chefe do Dpto.

DADOS ADICIONAIS

INFORMAÇÕES COMPLEMENTARES

Placa: Veículo: Km:0 Fret: Media:0

Valor Base Icms Subst.: 339,15 Icms subst. Trib.: 88,17

ECF: 2D nro. 003: 013978, 014256, 014308

RESERVADO AO FISCO

RODOVIÁRIO

NOTA FISCAL Nº

000.010.348
Série: 4

IDENTIFICAÇÃO DO EMITENTE

AUTO POSTO MOMBACH LTDA
AV RIO GRANDE DO SUL 1095
CENTRO - 85750-000
PLANALTO - PR
FONE: (04)6555-1437

DANFE

Documento Auxiliar da Nota Fiscal Eletrônica

0 - ENTRADA
1 - SAÍDA **1**

N.º 000.010.348
SÉRIE 4 - FOLHA 1/1

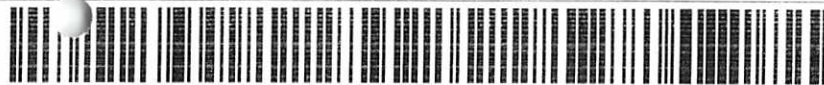

CHAVE DE ACESSO

4114 0175 9826 0300 0135 5500 4000 0103 4810 3880 5329

Consulta de autenticidade no portal nacional da NF-e
www.nfe.fazenda.gov.br/portal ou no site da Sefaz Autorizadora

NATUREZA DA OPERAÇÃO
Prestação Registrada em ECF

PROTOCOLO DE AUTORIZAÇÃO DE USO

141140001858802 07/01/2014 07:46:37

INSCRIÇÃO ESTADUAL
3340071467

INSCRIÇÃO ESTADUAL DO SUBST. TRIBUTARIO

C.N.P.J

75.982.603/0001-35

DESTINATÁRIO / REMETENTE:	NOME / RAZÃO SOCIAL PREFEITURA MUNICIPAL DE PLANALTO			CNPJ / CPF 76.460.526/0001-16		DATA DE EMISSÃO 07/01/2014
	ENDEREÇO PRACA SAO FRANCISCO DE ASSIS 1583 MUNICIPIO PLANALTO			BAIRRO CENTRO		CEP 85750-000
FATURAS	PAGAMENTO À VISTA			FONE / FAX (46)3555-1331		ESTADO PR
	BASE DE CALCULO DO ICMS 0,00			VALOR DO ICMS 0,00		INSCRIÇÃO ESTADUAL ISENTO
CALCULO IMPOSTO	VALOR DO ICMS 0,00			BASE DE CALCULO DO ICMS SUBST. 0,00		VALOR DO ICMS SUBSTITUIÇÃO 0,00
	VALOR DO FRETE 0,00			VALOR DO SEGURO 0,00		DESCONTO 0,00
TRANSPORTADOR VOLUMES TRANSP.	NOME / RAZÃO SOCIAL			FRETE POR CONTA 9-SEM FRETE		CODIGO ANTT
	ENDEREÇO			MUNICIPIO		PLACA DO VEICULO
DADOS DOS PRODUTOS / SERVIÇOS	QUANTIDADE			ESPECIE		MARCA
	CÓDIGO			DESCRÇÃO DO PRODUTO / SERVIÇO		NUMERO

VALOR TOTAL DOS PRODUTOS	535,23
VALOR TOTAL DA NOTA FISCAL	535,23
ESTADO	PR
CNPJ / CPF	76.460.526/0001-16
INSCRIÇÃO ESTADUAL	ISENTO
ESTADO	PR
INSCRIÇÃO ESTADUAL	ISENTO
ESTADO	PR
INSCRIÇÃO ESTADUAL	ISENTO

CÓDIGO	DESCRÇÃO DO PRODUTO / SERVIÇO	NCM/SH	CST	CFOP	UNID	QUANT.	VALOR UNITARIO	VALOR TOTAL	DESC. %	B.CÁLC DO ICMS	B.CÁLC ICMS SUBST. TRIB.	VAL ICMS SUBST. TRIB.	VALOR ICMS	VALOR IPI	ALIQ ICMS	ALIQ IPI
5	GASOLINA COMUM	27101159/000	060	5929	LT	177,230	3,020	535,23	0,00	0,00	0,00	0,00	0,00	0,00	0,00	0,00

PROCESSO DE LICITAÇÃO
 Convite n.º
 T. Preço n.º
 Concorrência n.º
 Pregão Presencial n.º 046-2013
 Contrato n.º 160-2013
 Aditivo n.º
 Inelegibilidade
 Dispensa
 Data 07/01/2014

 Chefe do Dpto

INFORMAÇÕES COMPLEMENTARES

Placa Veiculo: Km 0 Frota: Media 0
 Valor Base Icms Subst.: 535,23 Icms subst Trib.: 139,15
 ECF: 2D nro. 003. 014007, 014089, 014323, 014503, 014567, 014691

AGRICULTURA

RESERVADO AO FISCO

NOTA FISCAL
Nº 000.010.347

Série: 4

DANFE
Documento Auxiliar da Nota Fiscal Eletrônica

0 - ENTRADA
1 - SAÍDA

N.º 000.010.347

SÉRIE 4 - FOLHA 1/1

CHAVE DE ACESSO 4114 0175 9826 0300 0135 5500 4000 0103 4710 3880 5321

Consulta de autenticidade no portal nacional da NF-e
www.nfe.fazenda.gov.br/portal ou no site da Sefaz Autorizadora

NATUREZA DA OPERAÇÃO Prestação Registrada em ECF		INSCRIÇÃO ESTADUAL DO SUBST. TRIBUTÁRIO		CNPJ		DATA DE EMISSÃO	
3340071467		INSCRIÇÃO ESTADUAL DO SUBST. TRIBUTÁRIO		75.982.603/0001-35		07/01/2014	
NOME / RAZÃO SOCIAL PREFEITURA MUNICIPAL DE PLANALTO		BAIRRO CENTRO		CNPJ / CPF		DATA DE SAÍDA	
ENDEREÇO PRACA SAO FRANCISCO DE ASSIS 1583		FONE / FAX (46)3555-8100		76.460.526/0001-16		07/01/2014	
MUNICÍPIO PLANALTO		ESTADO PR		CEP 85750-000		HORA DE SAÍDA 07:44:58	
MUNICÍPIO		ESTADO		INSCRIÇÃO ESTADUAL		ISENTO	
PAGAMENTO À VISTA		VALOR DO ICMS		VALOR TOTAL DOS PRODUTOS		358,14	
BASE DE CÁLCULO DO ICMS		0,00		VALOR DO ICMS SUBSTITUIÇÃO		0,00	
VALOR DO FRETE		0,00		OUTRAS DESPESAS ACESSÓRIAS		0,00	
VALOR DO SEGURO		0,00		VALOR DO IPI		0,00	
NOME / RAZÃO SOCIAL		FRETE POR CONTA 9-SEM FRETE		CÓDIGO ANTT		PLACA DO VEÍCULO	
ENDEREÇO		MUNICÍPIO		ESTADO		CNPJ / CPF	
QUANTIDADE		ESPECIE		MARCA		PESO BRUTO	
CÓDIGO		DESCRICO DO PRODUTO / SERVIÇO		VALOR UNITARIO		VALOR TOTAL	
5		GASOLINA COMUM		118,590		358,15	
CST		CFOP		UNID		DESC. %	
27101159/000		060		5929		0,00	
NCM/SH		VALOR UNITARIO		VALOR TOTAL		B.CÁLC. DO ICMS	
27101159/000		3,020		358,15		0,00	
B.CÁLC. DO ICMS		B.CÁLC. DO ICMS		B.CÁLC. DO ICMS		B.CÁLC. DO ICMS	
0,00		0,00		0,00		0,00	
VALOR ICMS SUBST. TRIB.		VALOR ICMS SUBST. TRIB.		VALOR ICMS SUBST. TRIB.		VALOR ICMS SUBST. TRIB.	
0,00		0,00		0,00		0,00	
VALOR IPI		VALOR IPI		VALOR IPI		VALOR IPI	
0,00		0,00		0,00		0,00	
ALIQ. IPI		ALIQ. IPI		ALIQ. IPI		ALIQ. IPI	
0,00		0,00		0,00		0,00	
RESERVADO AO FISCO		RESERVADO AO FISCO		RESERVADO AO FISCO		RESERVADO AO FISCO	
INFORMAÇÕES COMPLEMENTARES		INFORMAÇÕES COMPLEMENTARES		INFORMAÇÕES COMPLEMENTARES		INFORMAÇÕES COMPLEMENTARES	
Placa: Veiculo Km:0 Frota: Média 0		Placa: Veiculo Km:0 Frota: Média 0		Placa: Veiculo Km:0 Frota: Média 0		Placa: Veiculo Km:0 Frota: Média 0	
Valor Base Icms Subst.: 358,15 Icms subst. Trib.: 93,11		Valor Base Icms Subst.: 358,15 Icms subst. Trib.: 93,11		Valor Base Icms Subst.: 358,15 Icms subst. Trib.: 93,11		Valor Base Icms Subst.: 358,15 Icms subst. Trib.: 93,11	
ECF: 2D nro: 003: 013875, 013986, 014520		ECF: 2D nro: 003: 013875, 013986, 014520		ECF: 2D nro: 003: 013875, 013986, 014520		ECF: 2D nro: 003: 013875, 013986, 014520	
Vie. SAÚDE		Vie. SAÚDE		Vie. SAÚDE		Vie. SAÚDE	
PROCESSO DE LICITAÇÃO		PROCESSO DE LICITAÇÃO		PROCESSO DE LICITAÇÃO		PROCESSO DE LICITAÇÃO	
1) Condição n.º		1) Condição n.º		1) Condição n.º		1) Condição n.º	
2) Preço n.º		2) Preço n.º		2) Preço n.º		2) Preço n.º	
3) Pregão Presencial		3) Pregão Presencial		3) Pregão Presencial		3) Pregão Presencial	
4) Contrato n.º		4) Contrato n.º		4) Contrato n.º		4) Contrato n.º	
5) Aditivo n.º		5) Aditivo n.º		5) Aditivo n.º		5) Aditivo n.º	
6) Illegibilidade		6) Illegibilidade		6) Illegibilidade		6) Illegibilidade	
7) Dispensa		7) Dispensa		7) Dispensa		7) Dispensa	
Data: 07/01/2014		Data: 07/01/2014		Data: 07/01/2014		Data: 07/01/2014	
Criste do Dpto.		Criste do Dpto.		Criste do Dpto.		Criste do Dpto.	

IDENTIFICAÇÃO DO EMITENTE
AUTO POSTO MOMBACH LTDA
 AV RIO GRANDE DO SUL 1095
 CENTRO - 85750-000
 PLANALTO - PR
 FONE: (04)6555-1437

DANFE
 Documento Auxiliar da
 Nota Fiscal Eletrônica
 0 - ENTRADA
 1 - SAÍDA

CHAVE DE ACESSO 4114 0175 9826 0300 0135 5500 4000 0103 4510 3880 5327

Consulta de autenticidade no portal nacional da NF-e
www.nfe.fazenda.gov.br/portal ou no site da Sefaz Autorizadora

PROTOCOLO DE AUTORIZAÇÃO DE USO 141140001857594 07/01/2014 07:40:24

NATUREZA DA OPERAÇÃO Prestação Registrada em ECF		INSCRIÇÃO ESTADUAL DO SUBST. TRIBUTÁRIO 75.982.603/0001-35		CNPJ 76.460.526/0001-16		DATA DE EMISSÃO 07/01/2014	
DESTINATÁRIO / REMITENTE MUNICÍPIO PLANALTO		BAIRRO CENTRO		ESTADO PR		HORA DE SAÍDA 07/01/2014	
NOME / RAZÃO SOCIAL PREFEITURA MUNICIPAL DE PLANALTO		FONE / FAX (46)3555-1331		INSCRIÇÃO ESTADUAL ISENTO		DATA DE SAÍDA 07/01/2014	
VALOR DO ICMS 0,00		BASE DE CÁLCULO DO ICMS SUBST. 0,00		VALOR DO ICMS SUBSTITUIÇÃO 0,00		VALOR TOTAL DOS PRODUTOS 404,68	
VALOR DO FRETE 0,00		DESCONTO 0,00		VALOR DO SEGURO 0,00		VALOR DO FRETE 0,00	
CÁLCULO O IMPOSTO SOCIAL		FRETE POR CONTA 9-SEM FRETE CÓDIGO ANTT		PLACA DO VEÍCULO ESTADO		CNPJ / CPF 404,68	
ENDEREÇO		MUNICÍPIO		ESTADO		INSCRIÇÃO ESTADUAL	
QUANTIDADE		MARCA		PESO BRUTO		PESO LÍQUIDO	
CÓDIGO		DESCRIÇÃO DO PRODUTO / SERVIÇO		VALOR		DESC. %	
5		GASOLINA COMUM		27101159/000		0,00	
				060		0,00	
				5929		0,00	
				LT		0,00	
				QUANT.		0,00	
				UNITÁRIO		0,00	
				VALOR TOTAL		404,68	
				DESC. %		0,00	
				B.CÁLC. DO ICMS		0,00	
				B.CÁLC. DO ICMS		0,00	
				VAL. ICMS		0,00	
				SUBST. TRIB.		0,00	
				VALOR		0,00	
				VALOR IPI		0,00	
				VALOR ALÍQ. ICMS		0,00	
				VALOR ALÍQ. IPI		0,00	
				RESERVADO AO FISCO			

PROCESSO DE LICITAÇÃO
 Convite n.º
 Pregão n.º
 Concorrência n.º
 Pregão Presencial
 Contrato n.º 046-2013
 Aditivo n.º
 Inelegibilidade
 Dispensa
 Data 07/01/2014
 Chefe do Depto

ADMINISTRAÇÃO

INFORMAÇÕES COMPLEMENTARES
 Placa Veículo Km 0 Frola, Média 0
 Valor Base Icms Subst.: 404,68 Icms subst Trib.: 105,21
 ECF: 2D nº: 003-013979-014175-014441

IDENTIFICAÇÃO DO EMITENTE
AUTO POSTO MOMBACH LTDA
 AV RIO GRANDE DO SUL, 1095
 CENTRO - 85750-000
 PLANALTO - PR
 FONE: (04)6555-1437

DANFE
 Documento Auxiliar da
 Nota Fiscal Eletrônica
 0 - ENTRADA
 1 - SAÍDA
1

SÉRIE 4 - FOLHA 1/1
 N° 000.010.344

Consulta de autenticidade no portal nacional de NF-e
 www.nfe.fazenda.gov.br/portal ou no site da Sefaz Autorizadora

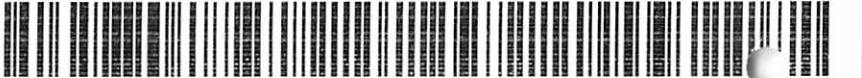

CHAVE DE ACESSO

4114 0175 9826 0300 0135 5500 4000 0103 4410 3880 5320

PROTÓCOLO DE AUTORIZAÇÃO DE USO
 141140001856957 07/01/2014 07:37:00

NATUREZA DA OPERAÇÃO
 Prestação Registrada em ECF
 INSCRIÇÃO ESTADUAL

3340071467

NOME / RAZÃO SOCIAL
 PREFEITURA MUNICIPAL DE PLANALTO
 ENDEREÇO
 PRACA SAO FRANCISCO DE ASSIS 1583
 MUNICÍPIO
 PLANALTO

FATU RAS

PAGAMENTO À VISTA

BASE DE CÁLCULO DO ICMS

VALOR DO ICMS 0,00

VALOR DO FRETE 0,00

VALOR DO SEGURO 0,00

DESCONTO 0,00

OUTRAS DESPESAS ACESSÓRIAS 0,00

VALOR DO ICMS SUBSTITUIÇÃO 0,00

VALOR TOTAL DA NOTA FISCAL 229,04

IMPORTE SOCIAL

9-SEM FRETE

CÓDIGO ANTT

PLACA DO VEÍCULO

ESTADO

CNPJ / CPF

INSCRIÇÃO ESTADUAL

ENDEREÇO

MUNICÍPIO

QUANTIDADE

ESPECIE

MARCA

NUMERO

PESO BRUTO

PESO LÍQUIDO

TRANSPORTADOR

VOLUMES TRANSP.

CÁLCULO

BASE DE CÁLCULO DO ICMS

VALOR DO ICMS

VALOR DO SEGURO

DESCONTO

OUTRAS DESPESAS ACESSÓRIAS

VALOR DO ICMS SUBSTITUIÇÃO

VALOR TOTAL DA NOTA FISCAL

IMPORTE SOCIAL

9-SEM FRETE

CÓDIGO ANTT

PLACA DO VEÍCULO

ESTADO

CNPJ / CPF

INSCRIÇÃO ESTADUAL

ENDEREÇO

MUNICÍPIO

QUANTIDADE

ESPECIE

MARCA

NUMERO

PESO BRUTO

PESO LÍQUIDO

TRANSPORTADOR

VOLUMES TRANSP.

CÁLCULO

BASE DE CÁLCULO DO ICMS

VALOR DO ICMS

VALOR DO SEGURO

DESCONTO

OUTRAS DESPESAS ACESSÓRIAS

VALOR DO ICMS SUBSTITUIÇÃO

VALOR TOTAL DA NOTA FISCAL

IMPORTE SOCIAL

9-SEM FRETE

CÓDIGO ANTT

PLACA DO VEÍCULO

ESTADO

CNPJ / CPF

INSCRIÇÃO ESTADUAL

ENDEREÇO

MUNICÍPIO

QUANTIDADE

ESPECIE

MARCA

NUMERO

PESO BRUTO

PESO LÍQUIDO

TRANSPORTADOR

VOLUMES TRANSP.

CÁLCULO

BASE DE CÁLCULO DO ICMS

VALOR DO ICMS

VALOR DO SEGURO

DESCONTO

OUTRAS DESPESAS ACESSÓRIAS

VALOR DO ICMS SUBSTITUIÇÃO

VALOR TOTAL DA NOTA FISCAL

IMPORTE SOCIAL

9-SEM FRETE

CÓDIGO ANTT

PLACA DO VEÍCULO

ESTADO

CNPJ / CPF

INSCRIÇÃO ESTADUAL

ENDEREÇO

MUNICÍPIO

QUANTIDADE

ESPECIE

MARCA

NUMERO

PESO BRUTO

PESO LÍQUIDO

TRANSPORTADOR

VOLUMES TRANSP.

CÁLCULO

BASE DE CÁLCULO DO ICMS

VALOR DO ICMS

VALOR DO SEGURO

DESCONTO

OUTRAS DESPESAS ACESSÓRIAS

VALOR DO ICMS SUBSTITUIÇÃO

VALOR TOTAL DA NOTA FISCAL

IMPORTE SOCIAL

9-SEM FRETE

CÓDIGO ANTT

PLACA DO VEÍCULO

ESTADO

CNPJ / CPF

INSCRIÇÃO ESTADUAL

ENDEREÇO

MUNICÍPIO

QUANTIDADE

ESPECIE

MARCA

NUMERO

PESO BRUTO

PESO LÍQUIDO

TRANSPORTADOR

VOLUMES TRANSP.

CÁLCULO

BASE DE CÁLCULO DO ICMS

VALOR DO ICMS

VALOR DO SEGURO

DESCONTO

OUTRAS DESPESAS ACESSÓRIAS

VALOR DO ICMS SUBSTITUIÇÃO

VALOR TOTAL DA NOTA FISCAL

IMPORTE SOCIAL

9-SEM FRETE

CÓDIGO ANTT

PLACA DO VEÍCULO

ESTADO

CNPJ / CPF

INSCRIÇÃO ESTADUAL

ENDEREÇO

MUNICÍPIO

QUANTIDADE

ESPECIE

MARCA

NUMERO

PESO BRUTO

PESO LÍQUIDO

TRANSPORTADOR

VOLUMES TRANSP.

CÁLCULO

BASE DE CÁLCULO DO ICMS

VALOR DO ICMS

VALOR DO SEGURO

DESCONTO

OUTRAS DESPESAS ACESSÓRIAS

VALOR DO ICMS SUBSTITUIÇÃO

VALOR TOTAL DA NOTA FISCAL

IMPORTE SOCIAL

9-SEM FRETE

CÓDIGO ANTT

PLACA DO VEÍCULO

ESTADO

CNPJ / CPF

INSCRIÇÃO ESTADUAL

ENDEREÇO

MUNICÍPIO

QUANTIDADE

ESPECIE

MARCA

NUMERO

PESO BRUTO

PESO LÍQUIDO

TRANSPORTADOR

VOLUMES TRANSP.

CÁLCULO

BASE DE CÁLCULO DO ICMS

VALOR DO ICMS

VALOR DO SEGURO

DESCONTO

OUTRAS DESPESAS ACESSÓRIAS

VALOR DO ICMS SUBSTITUIÇÃO

VALOR TOTAL DA NOTA FISCAL

IMPORTE SOCIAL

9-SEM FRETE

CÓDIGO ANTT

PLACA DO VEÍCULO

ESTADO

CNPJ / CPF

INSCRIÇÃO ESTADUAL

ENDEREÇO

MUNICÍPIO

QUANTIDADE

ESPECIE

MARCA

NUMERO

PESO BRUTO

PESO LÍQUIDO

TRANSPORTADOR

VOLUMES TRANSP.

CÁLCULO

BASE DE CÁLCULO DO ICMS

VALOR DO ICMS

VALOR DO SEGURO

DESCONTO

OUTRAS DESPESAS ACESSÓRIAS

VALOR DO ICMS SUBSTITUIÇÃO

VALOR TOTAL DA NOTA FISCAL

IMPORTE SOCIAL

9-SEM FRETE

CÓDIGO ANTT

PLACA DO VEÍCULO

ESTADO

CNPJ / CPF

INSCRIÇÃO ESTADUAL

ENDEREÇO

MUNICÍPIO

QUANTIDADE

ESPECIE

MARCA

NUMERO

PESO BRUTO

PESO LÍQUIDO

TRANSPORTADOR

VOLUMES TRANSP.

CÁLCULO

BASE DE CÁLCULO DO ICMS

VALOR DO ICMS

VALOR DO SEGURO

DESCONTO

OUTRAS DESPESAS ACESSÓRIAS

VALOR DO ICMS SUBSTITUIÇÃO

VALOR TOTAL DA NOTA FISCAL

IMPORTE SOCIAL

9-SEM FRETE

CÓDIGO ANTT

PLACA DO VEÍCULO

ESTADO

CNPJ / CPF

INSCRIÇÃO ESTADUAL

ENDEREÇO

MUNICÍPIO

QUANTIDADE

ESPECIE

MARCA

NUMERO

PESO BRUTO

PESO LÍQUIDO

TRANSPORTADOR

VOLUMES TRANSP.

CÁLCULO

BASE DE CÁLCULO DO ICMS

VALOR DO ICMS

VALOR DO SEGURO

DESCONTO

OUTRAS DESPESAS ACESSÓRIAS

VALOR DO ICMS SUBSTITUIÇÃO

VALOR TOTAL DA NOTA FISCAL

IMPORTE SOCIAL

9-SEM FRETE

CÓDIGO ANTT

PLACA DO VEÍCULO

ESTADO

CNPJ / CPF

INSCRIÇÃO ESTADUAL

ENDEREÇO

MUNICÍPIO

QUANTIDADE

ESPECIE

MARCA

NUMERO

PESO BRUTO

PESO LÍQUIDO

TRANSPORTADOR

VOLUMES TRANSP.

CÁLCULO

BASE DE CÁLCULO DO ICMS

VALOR DO ICMS

VALOR DO SEGURO

DESCONTO

OUTRAS DESPESAS ACESSÓRIAS

VALOR DO ICMS SUBSTITUIÇÃO

VALOR TOTAL DA NOTA FISCAL

IMPORTE SOCIAL

9-SEM FRETE

CÓDIGO ANTT

PLACA DO VEÍCULO

ESTADO

CNPJ / CPF

INSCRIÇÃO ESTADUAL

ENDEREÇO

MUNICÍPIO

QUANTIDADE

NOTA FISCAL N° 000.010.343 Série: 4

Recebemos de AUTO POSTO MOMBACH LTDA os produtos / serviços constantes da Nota Fiscal indicada ao lado

Identificação e Assinatura do Recebedor

Data de Recebimento

IDENTIFICAÇÃO DO EMITENTE
AUTO POSTO MOMBACH LTDA
 AV RIO GRANDE DO SUL 1095
 CENTRO - 85750-000
 PLANALTO - PR
 FONE: (04)6555-1437

DANFE
 Documento Auxiliar da Nota Fiscal Eletrônica
 0 - ENTRADA
 1 - SAÍDA

N.º 000.010.343
SÉRIE 4 - FOLHA 1/1



CHAVE DE ACESSO 4114 0175 9826 0300 0135 5500 4000 0103 4310 3880 5322

Consulta de autenticidade no portal nacional da NF-e
 www.nfe.fazenda.gov.br/portal ou no site da Sefaz Autorizadora

NATUREZA DA OPERAÇÃO Prestação Registrada em ECF		INSCRIÇÃO ESTADUAL DO SUBST. TRIBUTARIO 33-40071467		INSCRIÇÃO ESTADUAL DO SUBST. TRIBUTARIO 75.982.603/0001-35		CNPJ 141140001856176		DATA DE EMISSÃO 07/01/2014	
NOME / RAZÃO SOCIAL PREFEITURA MUNICIPAL DE PLANALTO		Bairro CENTRO		CNPJ / CPF 76.460.526/0001-16		CEP 85750-000		DATA DE SAÍDA 07/01/2014	
ENDEREÇO PRAÇA SAO FRANCISCO DE ASSIS 1583		MUNICÍPIO PLANALTO		ESTADO PR		INSCRIÇÃO ESTADUAL ISENTO		HORA DE SAÍDA 07:32:13	
PAGAMENTO À VISTA		VALOR DO ICMS 0,00		BASE DE CÁLCULO DO ICMS SUBST. 0,00		VALOR TOTAL DOS PRODUTOS 137,11			
VALOR DO FRETE 0,00		VALOR DO SEGURO 0,00		DESCONTO 0,00		VALOR DO IPI 0,00		VALOR TOTAL DA NOTA FISCAL 137,11	
NOME / RAZÃO SOCIAL		FRETE POR CONTA 9-SEM FRETE		CÓDIGO ANTI PLACA DO VEÍCULO		ESTADO ESTADO		CNPJ / CPF	
ENDEREÇO		MUNICÍPIO		ESTADO		INSCRIÇÃO ESTADUAL			
QUANTIDADE		ESPECIE		MARCA		PESO BRUTO			
CÓDIGO		DESCRIÇÃO DO PRODUTO / SERVIÇO		NCM/SH		CST		CFOP	
5		GASOLINA COMUM		27101159/000		060		5929	
VALOR UNITÁRIO		VALOR TOTAL		DESC %		B.CÁLC DO ICMS		B.CÁLC ICMS	
3,020		137,11		0,00		0,00		0,00	
VALOR ICMS		VALOR ICMS SUBSTITUIÇÃO		VALOR ICMS		VALOR ICMS SUBSTITUIÇÃO		VALOR ICMS	
0,00		0,00		0,00		0,00		0,00	
VALOR IPI		VALOR IPI		VALOR IPI		VALOR IPI		VALOR IPI	
0,00		0,00		0,00		0,00		0,00	
VALOR TOTAL		VALOR TOTAL		VALOR TOTAL		VALOR TOTAL		VALOR TOTAL	
137,11		137,11		137,11		137,11		137,11	
<p>DADOS DOS PRODUTOS / SERVIÇOS</p> <p>RESERVADO AO FISCO</p> <p>PROCESSO DE LICITAÇÃO () Convite n.º () T. Preço n.º () Concorrência n.º () Pregão Presencial n.º 1806-2013 () Contrato n.º () Aditivo n.º () Inelegibilidade () Dispensa Data 07/01/2014 <i>Chieff do Dptc.</i></p>									
<p>DADOS ADICIONAIS</p> <p>INFORMAÇÕES COMPLEMENTARES Placa: Veículo Km 0 Frotas Média 0 Valor Base Icms Subst 137,11 Icms subst Trib 35,64 ECF: 2D nro 003 014300</p> <p>MEIO AMBIENTE</p>									

NOTA FISCAL Nº

000.010.350
Série: 4

Recebemos de AUTO POSTO MOMBACH LTDA os produtos / serviços constantes da Nota Fiscal indicada ao lado
Data de Recebimento
Identificação e Assinatura do Recebedor

IDENTIFICAÇÃO DO EMITENTE
AUTO POSTO MOMBACH LTDA
AV RIO GRANDE DO SUL, 1095
CENTRO - 85750-000
PLANALTO - PR
FONE: (04)6555-1437

DANFE
Documento Auxiliar da
Nota Fiscal Eletrônica
0 - ENTRADA
1 - SAÍDA
1

SÉRIE 4 - FOLHA 1/1
Nº 000.010.350

Consulta de autenticidade no portal nacional da NF-e
www.nfe.fazenda.gov.br/portal ou no site da Setfaz Autorizadora

CHAVE DE ACESSO 4114 0175 9826 0300 0135 5500 4000 0103 5010 3880 5327



PROTÓCOLO DE AUTORIZAÇÃO DE USO 141140001863256 07/01/2014 08:00:07

NATUREZA DA OPERAÇÃO
Prestação Registrada em ECF
INSCRIÇÃO ESTADUAL
3340071467

INSCRIÇÃO ESTADUAL DO SUBST. TRIBUTÁRIO
CNPJ 75.982.603/0001-35

DESTINATÁRIO / RAZÃO SOCIAL
PREFEITURA MUNICIPAL DE PLANALTO
ENDEREÇO
PRACA SAO FRANCISCO DE ASSIS 1583
MUNICÍPIO
PLANALTO
BAIRRO
CENTRO
FONE / FAX
(46)3555-1331
ESTADO
PR
INSCRIÇÃO ESTADUAL
ISENTO
HORA DE SAÍDA
08:00:04

PAGAMENTO À VISTA
VALOR DO ICMS
0,00
DESCONTO
0,00
BASE DE CÁLCULO DO ICMS SUBST.
0,00
VALOR DO ICMS
0,00

CÁLCULO IMPOSTO SOCIAL
VALOR DO FRETE
0,00
VALOR DO SEGURO
0,00
OUTRAS DESPESAS ACESSÓRIAS
0,00
VALOR DO IPI
0,00
FRETE POR CONTA
9-SEM FRETE
CÓDIGO ANTT
PLACA DO VEÍCULO
ESTADO
CNPJ / CPF

ENDEREÇO
MUNICÍPIO
ESTADO
INSCRIÇÃO ESTADUAL
QUANTIDADE
ESPECIE
MARCA
NUMERO
PESO BRUTO
PESO LÍQUIDO

TRANSPORTADOR
VOLUME TRANSP.
CÓDIGO
DESCRIÇÃO DO PRODUTO / SERVIÇO
NCM/SH
CST
CFOP
UNID
QUANT
VALOR UNITÁRIO
VALOR TOTAL
DESC. %
DESC. %
B. CÁLC. DO ICMS
B. CÁLC. DO ICMS
B. CÁLC. DO ICMS
VALOR ICMS
VALOR ICMS
VALOR ICMS
VALOR ICMS
VALOR ICMS
ALÍQ. IPI
ALÍQ. ICMS
ALÍQ. IPI
ALÍQ. ICMS

TRANSPORTADOR
VOLUME TRANSP.
CÓDIGO
DESCRIÇÃO DO PRODUTO / SERVIÇO
NCM/SH
CST
CFOP
UNID
QUANT
VALOR UNITÁRIO
VALOR TOTAL
DESC. %
DESC. %
B. CÁLC. DO ICMS
B. CÁLC. DO ICMS
B. CÁLC. DO ICMS
VALOR ICMS
VALOR ICMS
VALOR ICMS
VALOR ICMS
VALOR ICMS
ALÍQ. IPI
ALÍQ. ICMS
ALÍQ. IPI
ALÍQ. ICMS

TRANSPORTADOR
VOLUME TRANSP.
CÓDIGO
DESCRIÇÃO DO PRODUTO / SERVIÇO
NCM/SH
CST
CFOP
UNID
QUANT
VALOR UNITÁRIO
VALOR TOTAL
DESC. %
DESC. %
B. CÁLC. DO ICMS
B. CÁLC. DO ICMS
B. CÁLC. DO ICMS
VALOR ICMS
VALOR ICMS
VALOR ICMS
VALOR ICMS
VALOR ICMS
ALÍQ. IPI
ALÍQ. ICMS
ALÍQ. IPI
ALÍQ. ICMS

TRANSPORTADOR
VOLUME TRANSP.
CÓDIGO
DESCRIÇÃO DO PRODUTO / SERVIÇO
NCM/SH
CST
CFOP
UNID
QUANT
VALOR UNITÁRIO
VALOR TOTAL
DESC. %
DESC. %
B. CÁLC. DO ICMS
B. CÁLC. DO ICMS
B. CÁLC. DO ICMS
VALOR ICMS
VALOR ICMS
VALOR ICMS
VALOR ICMS
VALOR ICMS
ALÍQ. IPI
ALÍQ. ICMS
ALÍQ. IPI
ALÍQ. ICMS

TRANSPORTADOR
VOLUME TRANSP.
CÓDIGO
DESCRIÇÃO DO PRODUTO / SERVIÇO
NCM/SH
CST
CFOP
UNID
QUANT
VALOR UNITÁRIO
VALOR TOTAL
DESC. %
DESC. %
B. CÁLC. DO ICMS
B. CÁLC. DO ICMS
B. CÁLC. DO ICMS
VALOR ICMS
VALOR ICMS
VALOR ICMS
VALOR ICMS
VALOR ICMS
ALÍQ. IPI
ALÍQ. ICMS
ALÍQ. IPI
ALÍQ. ICMS

TRANSPORTADOR
VOLUME TRANSP.
CÓDIGO
DESCRIÇÃO DO PRODUTO / SERVIÇO
NCM/SH
CST
CFOP
UNID
QUANT
VALOR UNITÁRIO
VALOR TOTAL
DESC. %
DESC. %
B. CÁLC. DO ICMS
B. CÁLC. DO ICMS
B. CÁLC. DO ICMS
VALOR ICMS
VALOR ICMS
VALOR ICMS
VALOR ICMS
VALOR ICMS
ALÍQ. IPI
ALÍQ. ICMS
ALÍQ. IPI
ALÍQ. ICMS

TRANSPORTADOR
VOLUME TRANSP.
CÓDIGO
DESCRIÇÃO DO PRODUTO / SERVIÇO
NCM/SH
CST
CFOP
UNID
QUANT
VALOR UNITÁRIO
VALOR TOTAL
DESC. %
DESC. %
B. CÁLC. DO ICMS
B. CÁLC. DO ICMS
B. CÁLC. DO ICMS
VALOR ICMS
VALOR ICMS
VALOR ICMS
VALOR ICMS
VALOR ICMS
ALÍQ. IPI
ALÍQ. ICMS
ALÍQ. IPI
ALÍQ. ICMS

TRANSPORTADOR
VOLUME TRANSP.
CÓDIGO
DESCRIÇÃO DO PRODUTO / SERVIÇO
NCM/SH
CST
CFOP
UNID
QUANT
VALOR UNITÁRIO
VALOR TOTAL
DESC. %
DESC. %
B. CÁLC. DO ICMS
B. CÁLC. DO ICMS
B. CÁLC. DO ICMS
VALOR ICMS
VALOR ICMS
VALOR ICMS
VALOR ICMS
VALOR ICMS
ALÍQ. IPI
ALÍQ. ICMS
ALÍQ. IPI
ALÍQ. ICMS

TRANSPORTADOR
VOLUME TRANSP.
CÓDIGO
DESCRIÇÃO DO PRODUTO / SERVIÇO
NCM/SH
CST
CFOP
UNID
QUANT
VALOR UNITÁRIO
VALOR TOTAL
DESC. %
DESC. %
B. CÁLC. DO ICMS
B. CÁLC. DO ICMS
B. CÁLC. DO ICMS
VALOR ICMS
VALOR ICMS
VALOR ICMS
VALOR ICMS
VALOR ICMS
ALÍQ. IPI
ALÍQ. ICMS
ALÍQ. IPI
ALÍQ. ICMS

TRANSPORTADOR
VOLUME TRANSP.
CÓDIGO
DESCRIÇÃO DO PRODUTO / SERVIÇO
NCM/SH
CST
CFOP
UNID
QUANT
VALOR UNITÁRIO
VALOR TOTAL
DESC. %
DESC. %
B. CÁLC. DO ICMS
B. CÁLC. DO ICMS
B. CÁLC. DO ICMS
VALOR ICMS
VALOR ICMS
VALOR ICMS
VALOR ICMS
VALOR ICMS
ALÍQ. IPI
ALÍQ. ICMS
ALÍQ. IPI
ALÍQ. ICMS

SAÚDE

INFORMAÇÕES COMPLEMENTARES
Placa Veículo: Km 0 Frotas Média 0
Valor Base Itens Subst. 1.722,79 Itens subst Trib. 447,92
ECP 2D nº: 003 013878, 013919, 013929, 013932, 013937, 014004, 014043, 014214, 014322, 014352, 014386, 014417, 014430, 014476, 014504, 014588, 014589, 014640, 014670, 014683

DATA E HORA DA IMPRESSÃO 07/01/2014 08:00:06

RESERVADO AO FISCO

PROCESSO DE LICITAÇÃO
Convite n.º
T. Pregão n.º
Concorrência n.º
Pregão Presencial
Contrato n.º
Aditivo n.º
Inscrição n.º
Data
07/01/2014
07/01/2014

NOTA FISCAL Nº

000.010.509 Série: 4

IDENTIFICAÇÃO DO EMITENTE

AUTO POSTO MOMBACH LTDA
AV RIO GRANDE DO SUL 1095
CENTRO - 85750-000
PLANALTO - PR
FONE: (04)6555-1437

DANFE

Documento Auxiliar da
Nota Fiscal Eletrônica
0 - ENTRADA
1 - SAÍDA
N.º 000.010.509
SÉRIE 4 - FOLHA 1/1

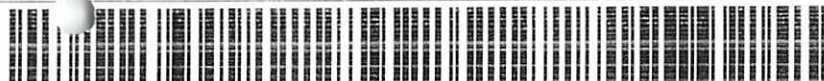

CHAVE DE ACESSO

4114 0175 9826 0300 0135 5500 4000 0105 0917 1677 9800

Consulta de autenticidade no portal nacional da NF-e
www.nfe.fazenda.gov.br/portal ou no site da Sefaz Autorizadora

NATUREZA DA OPERAÇÃO

Prestação Registrada em ECF

PROTOCOLO DE AUTORIZAÇÃO DE USO

141140011467660 24/01/2014 10:32:24

INSCRIÇÃO ESTADUAL
3340071467

INSCRIÇÃO ESTADUAL DO SUBST. TRIBUTÁRIO

C.N.P.J

75.982.603/0001-35

DESTINATÁRIO / REMETENTE

NOME / RAZÃO SOCIAL
PREFEITURA MUNICIPAL DE PLANALTO
ENDEREÇO
PRACA SAO FRANCISCO DE ASSIS 1583
MUNICÍPIO
PLANALTO

BAIRRO
CENTRO

FONE / FAX

(46)3555-1331

ESTADO
PR

CNPJ / CPF

76.460.526/0001-16

DATA DE EMISSÃO

24/01/2014

CEP

85750-000

DATA DE SAÍDA

24/01/2014

INSCRIÇÃO ESTADUAL

ISENTO

HORA DE SAÍDA

10:32:14

FATURAMENTO

PAGAMENTO À VISTA

BASE DE CÁLCULO DO ICMS

0,00

VALOR DO ICMS

0,00

BASE DE CÁLCULO DO ICMS SUBST.

0,00

VALOR DO ICMS SUBSTITUIÇÃO

0,00

VALOR TOTAL DOS PRODUTOS

2.117,17

VALOR DO FRETE

0,00

VALOR DO SEGURO

0,00

DESCONTO

0,00

OUTRAS DESPESAS ACESSÓRIAS

0,00

VALOR DO IPI

0,00

VALOR TOTAL DA NOTA FISCAL

2.117,17

TRANSPORTADOR VOLUMES TRANS.

NOME / RAZÃO SOCIAL

FRETE POR CONTA

9-SEM FRETE

CÓDIGO ANTT

PLACA DO VEÍCULO

ESTADO

CNPJ / CPF

ENDEREÇO

MUNICÍPIO

ESTADO

INSCRIÇÃO ESTADUAL

QUANTIDADE

ESPECIE

MARCA

NUMERO

PESO BRUTO

PESO LIQUIDO

DADOS DOS PRODUTOS / SERVIÇOS

CÓDIGO	DESCRIÇÃO DO PRODUTO / SERVIÇO	NCM/SH	CST	CFOP	UNID	QUANT.	VALOR UNITÁRIO	VALOR TOTAL	DESC. %	B.CÁLC. DO ICMS	B.CÁLC ICMS SUBST. TRIB	VAL ICMS SUBST. TRIB	VALOR ICMS	VALOR IPI	ALIQ ICMS	ALIQ IPI
5	GASOLINA COMUM	27101159/000	060	5929	LT	701,050	3,020	2.117,17	0,00	0,00	0,00	0,00	0,00	0,00	0,00	0,00

PROCESSO DE LICITAÇÃO

() Convite n.º _____

() T. Preço n.º _____

() Concorrência n.º _____

Pregão Presencial

Contrato n.º 368/2013

Aditivo n.º _____

() Inelegibilidade _____

() Dispensa _____

Date 24/01/2014

Chefe do Dpto

INFORMAÇÕES COMPLEMENTARES

Placa: Veiculo: Km:0 Frota: Media:0

Valor Base Icms Subst: 2.117,17 Icms subst Trib: 550,46

ECF: 2D nro: 003: 014783, 014875, 014890, 014904, 014939, 014942, 014997, 015025, 015067, 015072, 015105, 015106, 015112, 015135, 015136, 015163, 015178, 015238, 015239, 015261, 015277, 015331, 015376, 015410, 015430, 015434, 015437, 015471, 015472

SAÚDE

RESERVADO AO FISCO

Recebemos de AUTO POSTO MOMBACH LTDA os produtos / serviços constantes da Nota Fiscal indicada no lado

Identificação e Assinatura do Recebedor

Data de Recebimento

AUTO POSTO MOMBACH LTDA
 IDENTIFICAÇÃO DO ENFRENTE
 AV RIO GRANDE DO SUL, 1095
 CENTRO - 85750-000
 PLANALTO - PR
 FONE: (04)6555-1437

DANFE
 Documento Auxiliar da
 Nota Fiscal Eletrônica
 0 - ENTRADA
 1 - SAÍDA

SÉRIE 4 - FOLHA 1/1
 N.º 000.010.511

CHAVE DE ACESSO
 4114 0175 9826 0300 0135 5500 4000 0105 1118 5852 6714

Consulta de autenticidade no portal nacional da NF-e
www.nfe.fazenda.gov.br/portal ou no site da Setfaz Autorizadora

PROTOCOLO DE AUTORIZAÇÃO DE USO
 141140011487655 24/01/2014 10:51:37

NATUREZA DA OPERAÇÃO Prestação Registrada em ECF		INSCRIÇÃO ESTADUAL DO SUBST. TRIBUTÁRIO 75.982.603/0001-35		CNPJ / CPF 76.460.526/0001-16		DATA DE EMISSÃO 24/01/2014	
DESTINATÁRIO / RECEBENTE PRACA SAO FRANCISCO DE ASSIS 1583 MUNICÍPIO PLANALTO		BARRIO CENTRO		CEP 85750-000		DATA DE SAÍDA 24/01/2014	
NOME / RAZÃO SOCIAL 3340071467		FONE / FAX (46)3555-1331		ESTADO PR		HORA DE SAÍDA 10:51:23	
PAGAMENTO À VISTA		BASE DE CÁLCULO DO ICMS		VALOR DO ICMS		VALOR TOTAL DOS PRODUTOS	
0,00		0,00		0,00		238,88	
VALOR DO FRETE		DESCONTO		VALOR DO ICMS		VALOR TOTAL DA NOTA FISCAL	
0,00		0,00		0,00		238,88	
NOME / RAZÃO SOCIAL		FRETE POR CONTA		PLACA DO VEÍCULO		ESTADO	
0,00		9-SEM FRETE		0,00		CNPJ / CPF	
ENDEREÇO		MUNICÍPIO		ESTADO		INSCRIÇÃO ESTADUAL	
QUANTIDADE		MARCA		PESO BRUTO		PESO LÍQUIDO	
ESPECIE		NUMERO		ESTADO		INSCRIÇÃO ESTADUAL	
CÓDIGO		DESCRIÇÃO DO PRODUTO / SERVIÇO		VALOR		VALOR	
5		GASOLINA COMUM		238,88		238,88	
CST		CFOP		UNID		QUANT.	
060		5929		LT		79,100	
NCM/SH		CST		VALOR		VALOR	
27101159/000		060		3,020		238,88	
DESC. %		DESC. %		VALOR		VALOR	
0,00		0,00		0,00		0,00	
B.C. CÁLC. DO ICMS		B.C. CÁLC. DO ICMS		VALOR		VALOR	
0,00		0,00		0,00		0,00	
B.C. CÁLC. ICMS SUBST. TRIB.		B.C. CÁLC. ICMS SUBST. TRIB.		VALOR		VALOR	
0,90		0,90		0,00		0,00	
VALOR		VALOR		VALOR		VALOR	
0,00		0,00		0,00		0,00	
ALÍQ. ICMS		ALÍQ. ICMS		ALÍQ. ICMS		ALÍQ. ICMS	
0,00		0,00		0,00		0,00	
RESERVADO AO FISCO		RESERVADO AO FISCO		RESERVADO AO FISCO		RESERVADO AO FISCO	
0,00		0,00		0,00		0,00	

AÇÃO SOCIAL

INFORMAÇÕES COMPLEMENTARES
 Placa: Veículo: Km 0 Freixo Média 0
 Valor Base Icms Subst: 238,88 Icms subst Trib: 62,10
 ECF: 2D nro: 003-015190, 015464

NOTA FISCAL
 Nº 000.010.512
 Site: 4

IDENTIFICAÇÃO DO EMITENTE
AUTO POSTO MOMBACH LTDA
 AV RIO GRANDE DO SUL, 1095
 CENTRO - 85750-000
 PLANALTO - PR
 FONE: (04)6555-1437

DANFE
 Documento Auxiliar da Nota Fiscal Eletrônica
 0 - ENTRADA
 1 - SAÍDA
 N.º 000.010.512
SÉRIE 4 - FOLHA 1/1

CHAVE DE ACESSO
 4114.0175.9826.0300.0135.5500.4000.0105.1218.5852.6711
Consulta de autenticidade no portal nacional da NF-e
www.nfe.fazenda.gov.br/portal ou no site da Sefaz Autorizadora

PROTOCOLO DE AUTORIZAÇÃO DE USO
 141140011488510 24/01/2014 10:52:26

INSCRIÇÃO ESTADUAL DO SUBST. TRIBUTARIO
 3340071467

INSCRIÇÃO ESTADUAL
 75.982.603/0001-35

NOME / RAZÃO SOCIAL: PREFEITURA MUNICIPAL DE PLANALTO
ENDEREÇO: PRAÇA SAO FRANCISCO DE ASSIS 1583
MUNICÍPIO: PLANALTO
PAIS: BRASIL

BASE DE CÁLCULO DO ICMS: 0,00
VALOR DO ICMS: 0,00
DESCONTO: 0,00
VALOR DO SEGURO: 0,00
VALOR DO FRETE: 0,00
NOME / RAZÃO SOCIAL: PLANALTO

BASE DE CÁLCULO DO ICMS SUBST.: 0,00
VALOR DO ICMS SUBSTITUIÇÃO: 0,00
OUTRAS DESPESAS ACESSÓRIAS: 0,00
VALOR DO IPI: 0,00
FRETE POR CONTA 9-SEM FRETE: 0,00
CODIGO ANTI PLACA DO VEICULO: 0,00
ESTADO: PR
CNPJ / CPF: 76.460.526/0001-16
CEP: 85750-000
INSCRIÇÃO ESTADUAL: ISENT0
HORA DE SAÍDA: 10:52:16
DATA DE SAÍDA: 24/01/2014
DATA DE EMISSÃO: 24/01/2014

QUANTIDADE	CÓDIGO	DESCRIÇÃO DO PRODUTO / SERVIÇO	NCM/SH	CST	CFOP	UNID	QUANT.	VALOR UNITARIO	VALOR TOTAL	DESC. %	B.CÁLC. DO ICMS	B.CÁLC. ICMS SUBST. TRIB.	VALOR ICMS	VALOR ICMS SUBST. TRIB.	ESTADO	CNPJ / CPF	VALOR TOTAL DOS PRODUTOS	VALOR TOTAL DA NOTA FISCAL	PESO BRUTO	PESO LÍQUIDO	
																				VALOR ICMS	VALOR IPI
5		GASOLINA COMUM	27101159/000	060	5929	LT	83,450	3,020	252,02	0,00	0,00	0,00	0,00	0,00	PR		0,00	252,02		0,00	0,00
<p>DADOS DOS PRODUTOS / SERVIÇOS</p> <p>PROCESSO DE LICITAÇÃO</p> <p>() Convite n.º</p> <p>() Prço n.º</p> <p>() Concorrência n.º</p> <p>(X) Pregão Presorç. n.º 168/2013</p> <p>(X) Contrato n.º</p> <p>() Inscritividade</p> <p>() Data de emissão 24/01/2014</p> <p>Assinatura: [assinatura]</p> <p>Carimbo: [carimbo]</p>																					

DADOS ADICIONAIS

INFORMAÇÕES COMPLEMENTARES
 Placa Veículo: Km 0 Frot: Média 0
 Valor Base Icms Subst. 252,02 Icms subst Trib. 65,52
 ECF 2D mro. 003: 014795, 015358

RESERVADO AO FISCO

SANTANER

DATA E HORA DA IMPRESSÃO: 24/01/2014 10:52:31

NOTA FISCAL Nº

000.010.513 Série: 4

IDENTIFICAÇÃO DO EMISSOR
AUTO POSTO MOMBACH LTDA
 AV RIO GRANDE DO SUL 1095
 CENTRO - 85750-000
 PLANALTO - PR
 FONE: (04)6555-1437

DANFE
 Documento Auxiliar da
 Nota Fiscal Eletrônica
 0 - ENTRADA
 1 - SAÍDA **1**
 N.º 000.010.513
 SÉRIE 4 - FOLHA 1/1

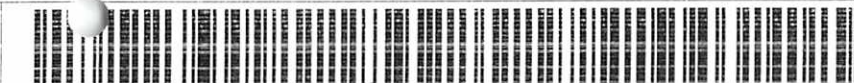

CHAVE DE ACESSO
 4114 0175 9826 0300 0135 5500 4000 0105 1318 5852 6719

Consulta de autenticidade no portal nacional da NF-e
 www.nfe.fazenda.gov.br/portal ou no site da Sefaz Autorizadora

NATUREZA DA OPERAÇÃO: Prestação Registrada em ECF
 PROTOCOLO DE AUTORIZAÇÃO DE USO: 141140011489355 24/01/2014 10:53:17

INSCRIÇÃO ESTADUAL: 3340071467
 INSCRIÇÃO ESTADUAL DO SUBST. TRIBUTÁRIO: [blank]
 C.N.P.J.: 75.982.603/0001-35

DESTINATÁRIO/REMETENTE: NOME / RAZÃO SOCIAL: PREFEITURA MUNICIPAL DE PLANALTO
 ENDEREÇO: PRACA SAO FRANCISCO DE ASSIS 1583
 MUNICÍPIO: PLANALTO
 BAIRRO: CENTRO
 FONE / FAX: (46)3555-1331
 ESTADO: PR
 CNPJ / CPF: 76.460.526/0001-16
 DATA DE EMISSÃO: 24/01/2014
 CEP: 85750-000
 DATA DE SAÍDA: 24/01/2014
 INSCRIÇÃO ESTADUAL: ISENTO
 HORA DE SAÍDA: 10:53:06

FATURAS: PAGAMENTO À VISTA
 CÁLCULO IMPOSTO: BASE DE CÁLCULO DO ICMS: 0,00
 VALOR DO ICMS: 0,00
 BASE DE CÁLCULO DO ICMS SUBST: 0,00
 VALOR DO ICMS SUBSTITUIÇÃO: 0,00
 VALOR TOTAL DOS PRODUTOS: 733,29
 VALOR DO FRETE: 0,00
 VALOR DO SEGURO: 0,00
 DESCONTO: 0,00
 OUTRAS DESPESAS ACESSÓRIAS: 0,00
 VALOR DO IPI: 0,00
 VALOR TOTAL DA NOTA FISCAL: 733,29

TRANSPORTADOR VOLUMES TRANSP.: NOME / RAZÃO SOCIAL: [blank]
 ENDEREÇO: [blank]
 MUNICÍPIO: [blank]
 ESTADO: [blank]
 INSCRIÇÃO ESTADUAL: [blank]
 QUANTIDADE: [blank]
 ESPÉCIE: [blank]
 MARCA: [blank]
 NÚMERO: [blank]
 PESO BRUTO: [blank]
 PESO LÍQUIDO: [blank]

CÓDIGO	DESCRIÇÃO DO PRODUTO / SERVIÇO	NCM/SH	CST	CFOP	UNID	QUANT.	VALOR UNITÁRIO	VALOR TOTAL	DESC. %	B.CÁLC DO ICMS	B.CÁLC.ICMS SUBST TRIB	VAL.ICMS SUBST TRIB	VALOR ICMS	VALOR IPI	ALIQ ICMS	ALIQ IPI
5	GASOLINA COMUM	27101159/000	060	5929	LT	242,810	3,020	733,28	0,00	0,00	0,00	0,00	0,00	0,00	0,00	0,00

PROCESSO DE LICITAÇÃO
 () Convite n.º
 () T. Preço n.º
 () Concorrência n.º
 (X) Pregão Presencial n.º 016-2013
 (X) Contrato n.º 368-2013
 (X) Aditivo n.º
 () Insgibilidade
 () Dispensa
 Data: 24/01/2013
 [Assinatura]

INFORMAÇÕES COMPLEMENTARES: Placa: Veiculo: Km: 0 Frota: Media: 0
 Valor Base Icms Subst: 733,28 Icms subst Trib: 190,65
 ECF: 2D nro: 003 014781, 015111, 015354, 015357, 015421
ADMINISTRAÇÃO
 RESERVADO AO FISCO

Recebemos de AUTO POSTO MOMBACH LTDA os produtos / serviços constantes da Nota Fiscal indicada ao lado
 Identificação e Assinatura do Recebedor
 Data de Recebimento

NOTA FISCAL Nº

000.010.515 Série: 4

IDENTIFICAÇÃO DO EMITENTE

AUTO POSTO MOMBACH LTDA
AV RIO GRANDE DO SUL 1095
CENTRO - 85750-000
PLANALTO - PR
FONE: (04)6555-1437

DANFE

Documento Auxiliar da
Nota Fiscal Eletrônica
0 - ENTRADA
1 - SAÍDA

N.º 000.010.515
SÉRIE 4 - FOLHA 1/1

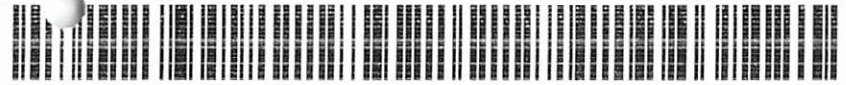

CHAVE DE ACESSO

4114 0175 9826 0300 0135 5500 4000 0105 1518 5852 6713

Consulta de autenticidade no portal nacional da NF-e
www.nfe.fazenda.gov.br/portal ou no site da Sefaz Autorizadora

NATUREZA DA OPERAÇÃO
Prestação Registrada em ECF

PROTOCOLO DE AUTORIZAÇÃO DE USO

141140011491392 24/01/2014 10:55:14

INSCRIÇÃO ESTADUAL
3340071467

INSCRIÇÃO ESTADUAL DO SUBST. TRIBUTÁRIO

CNPJ

75.982.603/0001-35

DESTINATÁRIO / REMETENTE	NOME / RAZÃO SOCIAL PREFEITURA MUNICIPAL DE PLANALTO			CNPJ / CPF 76.460.526/0001-16	DATA DE EMISSÃO 24/01/2014
	ENDEREÇO PRACA SAO FRANCISCO DE ASSIS 1583			BAIRRO CENTRO	DATA DE SAÍDA 24/01/2014
	MUNICÍPIO PLANALTO			FONE / FAX (46)3555-1331	ESTADO PR
				INSCRIÇÃO ESTADUAL ISENTO	HORA DE SAÍDA 10:55:04

CÁLCULO IMPOSTO	PAGAMENTO À VISTA		BASE DE CÁLCULO DO ICMS		VALOR DO ICMS	0,00	BASE DE CÁLCULO DO ICMS SUBST.	0,00	VALOR DO ICMS SUBSTITUIÇÃO	0,00	VALOR TOTAL DOS PRODUTOS	700,97
	VALOR DO FRETE	0,00	VALOR DO SFGUO	0,00	DESCONTO	0,00	OUTRAS DESPESAS ACESSÓRIAS	0,00	VALOR DO IPI	0,00	VALOR TOTAL DA NOTA FISCAL	700,97

TRANSPORTADOR VOLUMES TRANSP.	NOME / RAZÃO SOCIAL			FRETE POR CONTA 9-SEM FRETE	CÓDIGO ANTT	PLACA DO VEÍCULO	ESTADO	CNPJ / CPF
	ENDEREÇO			MUNICÍPIO			ESTADO	INSCRIÇÃO ESTADUAL
	QUANTIDADE	ESPECIE	MARCA	NUMERO	PESO BRUTO		PESO LÍQUIDO	

CÓDIGO	DESCRIÇÃO DO PRODUTO / SERVIÇO	NCM/SH	CST	CFOP	UNID	QUANT.	VALOR UNITARIO	VALOR TOTAL	DESC. %	B.CÁLC. DO ICMS	B.CÁLC. ICMS SUBST. TRIB.	VAL. ICMS SUBST. TRIB.	VALOR ICMS	VALOR IPI	ALÍQ. ICMS	ALÍQ. IPI
5	GASOLINA COMUM	27101159/000	060	5929	LT	232,110	3,020	700,97	0,00	0,00	0,00	0,00	0,00	0,00	0,00	0,00

PROCESSO DE LICITAÇÃO

() Convite n.º _____

() T.º Prec. n.º _____

() Concorrência n.º _____

X Pregão Presencial n.º 360-046-2013

X Contrato n.º 360-046-2013

() Aditivo n.º _____

() Inelegibilidade _____

() Disp. n.º _____

Data 24/01/2014

Chefe do Dpto. _____

INFORMAÇÕES COMPLEMENTARES

Placa Veiculo: Km/0 Frota: Media:0
Valor Base Icms Subst.: 700,97 Icms subst Trib.: 182,25
ECF: 2D nro: 003: 014983, 015104, 015138, 015244, 015408, 015473

RESERVADO AO FISCO

URBANISMO

NOTA FISCAL N.º

000.010.516
Série: 4

Recebemos de AUTO POSTO MOMBACH LTDA os produtos / serviços constantes da Nota Fiscal indicada ao lado
Data de Recebimento
Identificação e Assinatura do Recebedor

IDENTIFICAÇÃO DO EMITENTE

AUTO POSTO MOMBACH LTDA
AV RIO GRANDE DO SUL 1095
CENTRO - 85750-000
PLANALTO - PR
FONE: (04)6555-1437

DANFE
Documento Auxiliar da
Nota Fiscal Eletrônica

0 - ENTRADA
1 - SAÍDA

1

N.º 000.010.516
SÉRIE 4 - FOLHA 1/1

Consulta de autenticidade no portal nacional da NF-e
www.nfe.fazenda.gov.br/portal ou no site da Sefaz Autorizadora

4114 0175 9826 0300 0135 5500 4000 0105 1618 5852 6710

CHAVE DE ACESSO

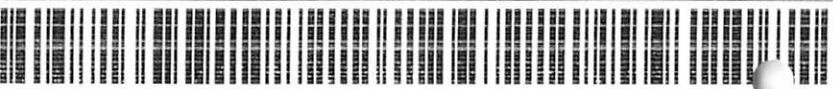

NATUREZA DA OPERAÇÃO

3340071467

NOME / RAZÃO SOCIAL

PRAFETA MUNICIPAL DE PLANALTO

ENDEREÇO

PRACA SAO FRANCISCO DE ASSIS 1583

MUNICIPIO

PLANALTO

PAGAMENTO À VISTA

BASE DE CÁLCULO DO ICMS

VALOR DO ICMS

0,00

BASE DE CÁLCULO DO ICMS SUBST

VALOR DO ICMS SUBSTITUIÇÃO

0,00

VALOR TOTAL DOS PRODUTOS

1.154,91

VALOR DO FRETE

0,00

VALOR DO SEGURO

DESCONTO

0,00

NOME / RAZÃO SOCIAL

0,00

FRETE POR CONTA

9-SEM FRETE

MUNICIPIO

ESTADO

INSCRIÇÃO ESTADUAL

75.982.603/0001-35

TRANSPORTADOR

VOLUMES TRANS

QUANTIDADE

ESPECIE

MARCA

NUMERO

PESO BRUTO

PESO LÍQUIDO

VALOR TOTAL

VALOR UNITARIO

QUANT

UNID

CFOP

5929

L.T.

382,421

VALOR

3,020

UNIDARIO

1.154,91

TOTAL

DESC. %

0,00

B.C.ALC

DO ICMS

0,00

B.C.ALC

SUBST TRIM

0,00

VAL. ICMS

SUBST TRIM

0,00

VALOR

ICMS

0,00

VALOR

IPF

0,00

ALÍQ

ICMS

0,00

ALÍQ

IPF

0,00

RESERVADO AO FISCO

INFORMAÇÕES COMPLEMENTARES

Placa: Veículo Km 0 Fria: Média 0
Valor Base Icms Subst 1.154,91 Icms subst Trib 300,27
ECF: 2D nro. 003 - 014671, 014788, 014906, 015009, 015092, 015189, 015270, 015335, 015453, 015460, 015476

AGRICULTURA

DATA E HORA DA IMPRESSÃO: 24/01/2014 10:56:01

PROCESSO DE LICITAÇÃO
Convite n.º
T. Preço n.º
Condição n.º
Pregão Presencial n.º
1606-2013
Aditivo n.º
Regibilidade
Disposição
04/01/2014
Chate do Fisco

NOTA FISCAL N.º 000.010.661 Site: 4

IDENTIFICAÇÃO DO EMITENTE:
AUTO POSTO MOMBACH LTDA
 AV RIO GRANDE DO SUL, 1095
 CENTRO - 85750-000
 PLANALTO - PR
 FONE: (04)6555-1437

DANFE
 Documento Auxiliar da Nota Fiscal Eletrônica
 0 - ENTRADA 1 - SAÍDA
 N.º 000.010.661
SÉRIE 4 - FOLHA 1/1

CHAVE DE ACESSO 4114.0275.9826.0300.0135.5500.4000.0106.6115.4966.8949

Consulta de autenticidade no portal nacional da NF-e
 www.nfe.fazenda.gov.br/portal ou no site da Sefaz Autorizadora

PROTÓCOLO DE AUTORIZAÇÃO DE USO 141140019903656 07/02/2014 17:59:47

INScrição ESTADUAL DO SUBST. TRIBUTÁRIO 3340071467

INScrição ESTADUAL DO SUBST. TRIBUTÁRIO 75.982.603/0001-33

CNPJ / CPF 76.460.526/0001-16

DATA DE EMISSÃO 07/02/2014

CEP 85750-000

DATA DE SAÍDA 07/02/2014

INSCRIÇÃO ESTADUAL ISENTO

HORA DE SAÍDA 17:59:38

NATUREZA DA OPERAÇÃO Prestação Registrada em ECF	INScrição ESTADUAL	NOME / RAZÃO SOCIAL	VALOR DO ICMS	VALOR DO ICMS SUBST	BASE DE CÁLCULO DO ICMS	DESCONTO	VALOR DO SEGURO	VALOR DO FRETE	VALOR DO ICMS SUBSTITUIÇÃO	VALOR TOTAL DOS PRODUTOS	DATA DE EMISSÃO
		PREFEITURA MUNICIPAL DE PLANALTO	0,00	0,00	0,00	0,00	0,00	0,00	0,00	0,00	07/02/2014
		ENDEREÇO PRACA SAO FRANCISCO DE ASSIS 1583									
		MUNICÍPIO PLANALTO									
		PAGAMENTO À VISTA									
		BASE DE CÁLCULO DO ICMS	0,00	0,00	0,00	0,00	0,00	0,00	0,00	0,00	07/02/2014
		VALOR DO FRETE	0,00	0,00	0,00	0,00	0,00	0,00	0,00	0,00	07/02/2014
		NOME / RAZÃO SOCIAL									
		ENDEREÇO									
		QUANTIDADE									
		ESPECIE									
		MARCA									
		DESCRiÇÃO DO PRODUTO / SERVIÇO									
		CÓDIGO									
		5									
		GASOLINA COMUM									

FATURAMENTO	CÁLCULO	IMPORTE	VALOR DO ICMS	VALOR DO ICMS SUBSTITUIÇÃO	VALOR TOTAL DOS PRODUTOS	DATA DE EMISSÃO
			0,00	0,00	0,00	07/02/2014
			0,00	0,00	0,00	07/02/2014
			0,00	0,00	0,00	17:59:38

TRANSPORTADOR	VOLUMES TRANS.	ESTADO	PLACA DO VEÍCULO	ESTADO	CNPJ / CPF	INSCRIÇÃO ESTADUAL	PESO BRUTO	DESC. %	VALOR UNITÁRIO	VALOR TOTAL	VALOR DO ICMS	VALOR DO ICMS SUBSTITUIÇÃO	VALOR TOTAL	B.CÁLC. DO ICMS	B.CÁLC. SUBST. TRIB.	VALOR ICMS SUBST. TRIB.	VALOR ICMS	VALOR IPI	ALÍQ. ICMIS	ALÍQ. IPI	
																					0000

RESERVADO AO FISCO

INFORMAÇÕES COMPLEMENTARES
 Placa Veículo Km 0 Frota: Média 0
 Valor Base Icms Subst. 225,96 Icms subst Trib. 58,74
 ECF: 2D nro 003: 015820, 015918

VIG. SANITARIA

PROCESSO DE LICITAÇÃO
 () Convitã n.º
 () T. Prop n.º
 () Concurrenã n.º
 Pregão Presenã n.º
 (X) Contrato n.º 36055813
 Aditivo n.º
 () Inabilitaçã
 () Disenã
 Date: 07 / 02 2014
 Chefe do Dpto.

NOTA FISCAL
Nº 000.010.654
Série: 4

IDENTIFICAÇÃO DO EMITENTE
AUTO POSTO MOMBACH LTDA
AV RIO GRANDE DO SUL 1095
CENTRO - 85750-000
PLANALTO - PR
FONE: (04)6555-1437

DANFE
Documento Auxiliar da Nota Fiscal Eletrônica
0 - ENTRADA
1 - SAÍDA
N.º 000.010.654
SÉRIE 4 - FOLHA 1/1

CHAVE DE ACESSO 4114 0275 9826 0300 0135 5500 4000 0106 5415 4966 8944

Consulta de autenticidade no portal nacional da NF-e
www.nfe.fazenda.gov.br/portal ou no site da Sefaz Autorizadora

NATUREZA DA OPERAÇÃO Prestação Registrada em ECF
INSCRIÇÃO ESTADUAL 3340071467

INSCRIÇÃO ESTADUAL DO SUBST. TRIBUTÁRIO 75.982.603.0001-55

CNPJ 1411400019800295 07/02/2014 16:26:09

NOME / RAZÃO SOCIAL PREFEITURA MUNICIPAL DE PLANALTO
ENDEREÇO PRACA SAO FRANCISCO DE ASSIS 1583
MUNICÍPIO PLANALTO
ESTADO PR

BAIRRO CENTRO
FONE / FAX (40)3555-1331

CNPJ / C/PF 76.460.526/0001-16
CEP 85750-000
INSCRIÇÃO ESTADUAL ISENTO
DATA DE SAÍDA 07/02/2014
HORA DE SAÍDA 16:25:58

PAGAMENTO À VISTA
BASE DE CÁLCULO DO ICMS 0,00
VALOR DO ICMS 0,00
DESCONTO 0,00
VALOR DO SEGURO 0,00
VALOR DO FRETE 0,00

BASE DE CÁLCULO DO ICMS SUBST 0,00
VALOR DO ICMS SUBSTITUIÇÃO 0,00
VALOR TOTAL DOS PRODUTOS 2.172,80

OUTRAS DESPESAS ACESSÓRIAS 0,00
VALOR DO IPI 0,00
VALOR TOTAL DA NOTA FISCAL 2.172,80

NOME / RAZÃO SOCIAL
ENDEREÇO
QUANTIDADE
ESPECIE
MARCA
NUMERO

FRETE POR CONTA 9-SEM FRETE
MUNICÍPIO
PESO BRUTO

PLACA DO VEÍCULO
ESTADO
CNPJ / CPF
INSCRIÇÃO ESTADUAL

CODIGO	DESCRICO DO PRODUTO / SERVIÇO	NCM/SH	CST	CFOP	UNID	QUANT	VALOR UNITARIO	VALOR TOTAL	DESC. %	B.CÁLC. DO ICMS	B.CÁLC. ICMS SUBST. TRIB.	VAL. ICMS SUBST. TRIB.	VALOR ICMS	VALOR IPI	ALIQ. ICMS	ALIQ. IPI
5	GASOLINA COMUM	271011590000	060	5929	LT	719,470	3,020	2.172,80	0,00	0,00	0,00	0,00	0,00	0,00	0,00	0,00

PROCESSO DE LICITAÇÃO
 Contrata n.º
 T. Precat. n.º
 Concórdia n.º
 Pregão Presencial
 Contrata n.º 16076-2013
 Aditivo n.º
 Inelegibilidade
 Dispensa
 Data: 07 / 02 / 2014
 Chefe do Dpto.

INFORMAÇÕES COMPLEMENTARES
 Placa: Veículo - Km 0 Frota, Média: 0
 Valor Base Icms Subst. 2.172,80 Icms subst. Trib 564,92
 ECF: 2D nro: 003 015482, 015497, 015562, 015566, 015572, 015573, 015576, 015579, 015823, 015828, 015834, 015837, 015851, 015872, 015928, 015934, 015937, 015969

RESERVADO AO FISCO

NOTA FISCAL Nº 000.010.662

Série: 4
000.010.662

Recbemos de AUTO POSTO MOMBACH L.TDA os produtos / serviços constantes da Nota Fiscal indicada ao lado

Identificação e Assinatura do Receptor

Data de Recebimento

IDENTIFICAÇÃO DO EMITENTE
AUTO POSTO MOMBACH L.TDA
 AV RIO GRANDE DO SUL 1095
 CENTRO - 85750-000
 PLANALTO - PR
 FONE: (04)6555-1437

DANFE
 Documento Auxiliar da
 Nota Fiscal Eletrônica
 0 - ENTRADA
 1 - SAÍDA

N.º 000.010.662
SÉRIE 4 - FOLHA 1/1

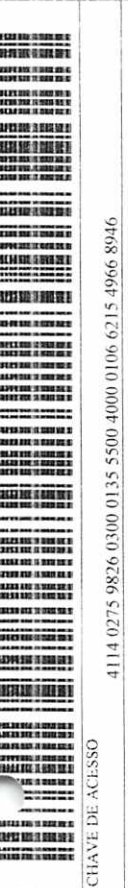

CHAVE DE ACESSO
 4114 0275 9826 0300 0135 5500 4000 0106 6215 4966 8946

Consulta de autenticidade no portal nacional da NF-e
www.nfe.fazenda.gov.br/portal ou no site da Sefaz Autorizadora

NATUREZA DA OPERAÇÃO
 Prestação Registrada em ECF

INSCRIÇÃO ESTADUAL
 3340071467

INSCRIÇÃO ESTADUAL DO SUBST. TRIBUTÁRIO
 141140019906417 07/02/2014 18:02:53

INSCRIÇÃO ESTADUAL
 75.982.603/0001-35

CNPJ / CPF
 76.460.526/0001-16

DATA DE EMISSÃO
 07/02/2014

BAIRRO
 CENTRO

CEP
 85750-000

DATA DE SAÍDA
 07/02/2014

ESTADO
 PR

INSCRIÇÃO ESTADUAL
 ISENTO

HORA DE SAÍDA
 18:02:44

OUTRAS DESPESAS ACESSÓRIAS
 0,00

VALOR DO ICMS
 0,00

BASE DE CÁLCULO DO ICMS SUBST.
 0,00

VALOR DO ICMS
 0,00

VALOR DO FRETE
 0,00

VALOR DO SEGURO
 0,00

DESCONTO
 0,00

VALOR DO FRETE
 0,00

VALOR DO SEGURO
 0,00

DESCONTO
 0,00

VALOR DO ICMS
 0,00

VALOR DO ICMS SUBSTITUIÇÃO
 0,00

VALOR TOTAL DOS PRODUTOS
 779,98

PRETE POR CONTA
 9-SEM FRETE

CODIGO ANTI
 0,00

PLACA DO VEÍCULO

ESTADO
 CNPJ / CPF

ESTADO
 INSCRIÇÃO ESTADUAL

MUNICÍPIO

NUMERO

PESO BRUTO

DESC. %
 0,00

B.CÁLC. DO ICMS
 0,00

B.CÁLC. ICMS SUBST. TRIB.
 0,00

VALOR ICMS SUBST. TRIB.
 0,00

VALOR ICMS
 0,00

VALOR TOTAL
 779,98

VALOR UNIDADES
 3,020

QUANT.
 258,270

UNID
 LT

CST
 060

CFOP
 5929

CMMSH
 27101159/000

CMMSH
 060

CMMSH
 5929

CMMSH
 LT

CÓDIGO	QUANTIDADE	ESPECIE	MARCA	DESCR. DO PRODUTO / SERVIÇO	VALOR UNIDADES	VALOR TOTAL	DESC. %	B.CÁLC. DO ICMS	B.CÁLC. ICMS SUBST. TRIB.	VALOR ICMS SUBST. TRIB.	VALOR ICMS	VALOR IPI	ALÍQ. ICMS	ALÍQ. IPI
5				GASOLINA COMUM	3,020	779,98	0,00	0,00	0,00	0,00	0,00	0,00	0,00	0,00

PROCESSO DE LICITAÇÃO

() Gavete n.º
 () Placa n.º
 () Concórdância n.º
 () Pregão Presencial
 () Contrato n.º
 () Aditivo n.º
 () Disposições
 () Integralização

07/02/2014

Chefe do Depto.

RESERVADO AO FISCO

INFORMAÇÕES COMPLEMENTARES
 Placa Veículo - Km 0 Front. Média 0
 Valor Base Icms Subst. 779,98 Icms subst. Trib. 202,79
 ECF - 2D nro 003-015511-015565-015693-015707-015901-015971

ADMINISTRAÇÃO

Identificação e Assinatura do Recebedor

Data de Recebimento

DANFE
Documento Auxiliar da Nota Fiscal Eletrônica
0 - ENTRADA 1
1 - SAÍDA

N.º 000.010.171
SÉRIE 4 - FOLHA 1/1

CHAVE DE ACESSO: 4113 1275 9826 0300 0135 5500 4000 0101 7115 0364 7329

Consulta de autenticidade no portal nacional da NF-e
www.nfe.fazenda.gov.br/portal ou no site da Sefaz Autorizadora

PROTÓCOLO DE AUTORIZAÇÃO DE USO: 141130186577571 17/12/2013 16:27:12

INSCRIÇÃO ESTADUAL DO SUBST. TRIBUTÁRIO: 75.982.603.0001-35

CNPJ / CPF: 76.460.526/0001-16

DATA DE EMISSÃO: 17/12/2013

BAIRRO CENTRO CEP: 85750-000 DATA DE SAÍDA: 17/12/2013

MUNICÍPIO PLANALTO FONE/FAX: (46)3555-1331 ESTADO PR INSCRIÇÃO ESTADUAL ISENTO HORA DE SAÍDA: 16:26:07

VALOR DO ICMS SUBSTITUIÇÃO: 0,00

VALOR TOTAL DOS PRODUTOS: 120,29

VALOR DO IPI: 0,00

VALOR TOTAL DA NOTA FISCAL: 120,29

PLACA DO VEÍCULO: ESTADO: CNPJ / CPF

MUNICÍPIO: ESTADO: INSCRIÇÃO ESTADUAL

CODIGO	DESCRICO DO PRODUTO / SERVIÇO	NCM/SH	CST	CFOP	UNID	QUANT.	VALOR UNITARIO	VALOR TOTAL	DESC. %	B.CÁLC. DO ICMS	B.CÁLC. ICMS SUBST. TRIB.	VALOR ICMS	VALOR ICMS SUBST. TRIB.	VALOR IPI	ALIQ. IPI	ALIQ. ICMS
5	GASOLINA COMUM	27101159/000	060	5929	LT	39,830	3,020	120,29	0,00	0,00	0,00	0,00	0,00	0,00	0,00	0,00

PROCESSO DE LICITAÇÃO

Processo nº 11.350/13

Objeto: Prestação de serviços de manutenção e reparação de veículos automotores.

Empresário: J. J. SANTANA

CPF: 11.350/13

Chefe de Depto.

RESERVADO AO FISCO

INFORMAÇÕES COMPLEMENTARES
Placa Veículo: Km 0 Frota: Média 0
Valor Base Icms Subst.: 120,29 Icms subst Trib.: 31,27
ECF: 2D mro. 003: 013671

SANTANA

DANFE
Documento Auxiliar da Nota Fiscal Eletrônica

0 - ENTRADA 1
1 - SAIDA

N.º 000.010.172
SÉRIE 4 - FOLHA 1/1

CHAVE DE ACESSO
41113 1275 9826 0300 0135 5500 4000 0101 7215 0364 7326

Consulta de autenticidade no portal nacional da NF-e
www.nfe.fazenda.gov.br/portal ou no site da Sefaz Autorizadora

PROTOCOLO DE AUTORIZAÇÃO DE USO
141130186581821 17/12/2013 16:30:31

INSCRIÇÃO ESTADUAL DO SUBST. TRIBUTARIO
33-40071467

CNPJ / CPF
75.982.603/0001-35

CNPJ / CPF
76.460.526/0001-16

BAIRRO CENTRO
CEP 85750-000

FONE / FAX (46)3555-1331

ESTADO PR

INSCRIÇÃO ESTADUAL ISENTO

DATA DE EMISSÃO 17/12/2013

DATA DE SAIDA 17/12/2013

HORA DE SAIDA 16:29:25

NATUREZA DA OPERAÇÃO
Prestação Registrada em ECF

INSCRIÇÃO ESTADUAL 33-40071467

NOME / RAZÃO SOCIAL
PREFEITURA MUNICIPAL DE PLANALTO

ENDEREÇO
PRACA SAO FRANCISCO DE ASSIS 1583

MUNICIPIO PLANALTO

PAGAMENTO À VISTA

BASE DE CÁLCULO DO ICMS 0,00

VALOR DO ICMS 0,00

VALOR DO SEGURO 0,00

VALOR DO FRETE 0,00

NOME / RAZÃO SOCIAL

ENDEREÇO

BASE DE CÁLCULO DO ICMS SUBST. 0,00

VALOR DO ICMS SUBSTITUIÇÃO 0,00

VALOR TOTAL DOS PRODUTOS 138,92

OUTRAS DESPESAS ACESSÓRIAS 0,00

VALOR DO IPI 0,00

VALOR TOTAL DA NOTA FISCAL 138,92

FRETE POR CONTA 9-SEM FRETE

CODIGO ANTT

PLACA DO VEICULO

ESTADO

CNPJ / CPF

MUNICIPIO

ESTADO

INSCRIÇÃO ESTADUAL

QUANTIDADE	ESPECIE	MARCA	NUMERO	PESO BRUTO	PESO LIQUIDO
5	GASOLINA COMUM		46,000	138,92	

CODIGO	DESCRICO DO PRODUTO / SERVICO	NCMESH	CST	CFOP	UNID	QUANT	VALOR UNITARIO	VALOR TOTAL	DESC. %	B.CÁLC. DO ICMS	B.CÁLC. ICMS SUBST. TRIB.	VALOR ICMS	VALOR ICMS SUBST. TRIB.	VALOR IPI	ALIQ. ICMS	ALIQ. IPI
5	GASOLINA COMUM	27101159000	060	5929	LT	46,000	3,020	138,92	0,00	0,00	0,00	0,00	0,00	0,00	0,00	0,00

INFORMAÇÕES COMPLEMENTARES
Placa: Veiculo Km:0 Frota: Media 0
Valor Base Icms Subst.: 138,92 Icms subst Trib.: 36,11
ECF: 2D inv. 003: 013728

RESERVADO AO FISCO

MEIO AMBIENTE

DATA E HORA DA IMPRESSÃO 17/12/2013 16:29:28

NOTA FISCAL
Nº 000.010.174

Série: 4

DANFE
Documento Auxiliar da Nota Fiscal Eletrônica

0 - ENTRADA 1 - SAÍDA

N.º 000.010.174

SÉRIE 4 - FOLHA 1/1

IDENTIFICAÇÃO DO EMITENTE

AUTO POSTO MOMBACH LTDA
AV RIO GRANDE DO SUL 1095
CENTRO - 85750-000
PLANALTO - PR
FONE: (04)6555-1437

CHAVE DE ACESSO
4113 1275 9826 0300 0135 5500 4000 0101 7415 0364 7320



NATUREZA DA OPERAÇÃO
Prestação Registrada em ECF

INSCRIÇÃO ESTADUAL 3340071467

INSCRIÇÃO ESTADUAL DO SUBST. TRIBUTÁRIO

CNPJ 75.982.603/0001-35

PROTÓCOLO DE AUTORIZAÇÃO DE USO 141130186588838 17/12/2013 16:36:17

NOME / RAZÃO SOCIAL
PREFEITURA MUNICIPAL DE PLANALTO

ENDEREÇO
PRAÇA SAO FRANCISCO DE ASSIS 1583

MUNICÍPIO
PLANALTO

BAIRRO
CENTRO

CEP
85750-000

ESTADO
PR

FONE / FAX
(46)3555-8100

INSCRIÇÃO ESTADUAL
ISENTO

DATA DE EMISSÃO
17/12/2013

DATA DE SAÍDA
17/12/2013

HORA DE SAÍDA
16:35:12

PAGAMENTO À VISTA

BASE DE CÁLCULO DO ICMS 0,00

VALOR DO ICMS 0,00

DESCONTO 0,00

VALOR DO SEGURO 0,00

VALOR DO FRETE 0,00

BASE DE CÁLCULO DO ICMS SUBST 0,00

VALOR DO ICMS SUBSTITUIÇÃO 0,00

VALOR TOTAL DOS PRODUTOS 589,41

VALOR TOTAL DA NOTA FISCAL 589,41

VALOR DO FRETE 0,00

VALOR DAS DESPESAS ACESSÓRIAS 0,00

VALOR DO IPI 0,00

PLACA DO VEÍCULO

ESTADO

CNPJ / CPF

INSCRIÇÃO ESTADUAL

ENDEREÇO

MUNICÍPIO

PRETE POR CONTA 9-SEM FRETE

NUMERO

QUANT.

UNID.

CFOP

CST

NCM/SH

DESCRICAÇÃO DO PRODUTO / SERVIÇO

ESPECIE

MARCA

QUANTIDADE

VALOR UNITARIO

VALOR TOTAL

DESC. %

B.CÁLC. DO ICMS

B.CÁLC. ICMS SUBST. TRIB.

VALOR ICMS

VALOR ICMS SUBST. TRIB.

VALOR IPI

ALIQ. ICMS

ALIQ. IPI

CODIGO	QUANTIDADE	ESPECIE	MARCA	NUMERO	QUANT.	UNID.	CFOP	CST	NCM/SH	DESCRICAÇÃO DO PRODUTO / SERVIÇO	ESPECIE	MARCA	VALOR UNITARIO	VALOR TOTAL	DESC. %	B.CÁLC. DO ICMS	B.CÁLC. ICMS SUBST. TRIB.	VALOR ICMS	VALOR ICMS SUBST. TRIB.	VALOR IPI	ALIQ. ICMS	ALIQ. IPI
5					195,170	LT	5929	060	27101159/0000	GASOLINA COMUM			3,020	589,42	0,00	0,00	0,00	0,00	0,00	0,00	0,00	0,00

INFORMAÇÕES COMPLEMENTARES

Placa. Veículo: Km 0 Frola. Média 0

Valor Base Icms Subst.: 589,42 Icms subst Trib.: 153,24

ECF: 2D nro. 003 013670, 013680, 013691, 013711, 013745, 013836, 013850

RESERVADO AO FISCO

VIGIA SUS

DATA E HORA DA IMPRESSÃO: 17/12/2013 16:35:15

AGRICULTURA

INFORMAÇÕES COMPLEMENTARES
 Placa Veículo: Km 0 Frot. Média 0
 Valor Base Icms Subst: 845,10 Icms subst Trib: 219,72
 ECF: 2D nro: 003: 013269, 013309, 013390

RESERVADO AO FISCO

PROCESSO DE LICITAÇÃO

Convite n.º _____
 Preço n.º _____
 Correção n.º _____
 Pedido Presença
 Contrato n.º **04-2013**
 Ativo n.º _____
 Regibilidade _____
 Dispensa _____
 Date: _____ / _____ / _____
 Chefe do Dpto. _____

CODIGO	DESCRIÇÃO DO PRODUTO / SERVIÇO	NCM/SH	CST	CFOP	UNID	QUANT	VALOR UNITARIO	VALOR TOTAL	DESC %	B.CALC DO ICMS	B.CALC SUBST TRIB	VAL ICMS	VALOR IPI	VALOR ICMST	ALIQ ICMST	ALIQ IPI
5	GASOLINA COMUM	27101159/000	060	5929	LT	287,449	2,940	845,10	0,00	0,00	0,00	0,00	0,00	0,00	0,00	0,00

TRANSPORTADOR VOLUMES TRANSP.		ESPECIE		MARCA		NUMERO		PESO BRUTO		PESO LIQUIDO									
ENDEREÇO		MUNICIPIO		ESTADO		INSCRIÇÃO ESTADUAL		NOME / RAZÃO SOCIAL		FRETE POR CONTA 9-SEM FRETE		CÓDIGO ANTT		PLACA DO VEICULO		ESTADO		CNPJ / CPF	
VALOR DO FRETE		0,00		VALOR DO SEGURO		0,00		DESCONTO		0,00		BASE DE CALCULO DO ICMS SUBST.		VALOR DO ICMS		0,00		VALOR TOTAL DOS PRODUTOS	
PAGAMENTO À VISTA		0,00		BASE DE CALCULO DO ICMS		0,00		VALOR DO ICMS		0,00		VALOR DO ICMS SUBSTITUIÇÃO		0,00		VALOR TOTAL DA NOTA FISCAL		845,10	

DESTINATÁRIO / REQUERENTE		NOME / RAZÃO SOCIAL		PREFEITURA MUNICIPAL DE PLANALTO		ENDEREÇO		PRACA SAO FRANCISCO DE ASSIS 1583		MUNICIPIO		PLANALTO	
INSCRIÇÃO ESTADUAL		3340071467		CNPJ / CPF		75.982.603/0001-35		ESTADO		PR		INSCRIÇÃO ESTADUAL	
DATA DE EMISSÃO		09/12/2013		CNPJ / CPF		76.460.526/0001-16		DATA DE SAÍDA		09/12/2013		CEP	
DATA DE SAÍDA		09/12/2013		CNPJ / CPF		85750-000		HORA DE SAÍDA		15:39:19		INSCRIÇÃO ISENTO	

IDENTIFICAÇÃO DO EMITENTE AUTO POSTO MOMBACH LTDA AV RIO GRANDE DO SUL 1095 CENTRO - 85750-000 PLANALTO - PR FONE: (04)6555-1437		Documento Auxiliar da Nota Fiscal Eletrônica 0 - ENTRADA 1 - SAÍDA DANFE N.º 000.010.085 SÉRIE 4 - FOLHA 1/1		NATUREZA DA OPERAÇÃO Presença Registrada em ECF INSCRIÇÃO ESTADUAL 3340071467	
CHAVE DE ACESSO 4113 1275 9826 0300 0135 5500 4000 0100 8513 8024 5465		CONSULTA DE AUTENTICIDADE NO PORTAL NACIONAL DA NF-e www.nfe.fazenda.gov.br/portal ou no site da Setfaz Autorizadora		PROTOCOLO DE AUTORIZAÇÃO DE USO 141130181444949 09/12/2013 15:40:08	



NOTA FISCAL
N.º 000.010.086

Série: 4

DANFE
Documento Auxiliar da Nota Fiscal Eletrônica

0 - ENTRADA
1 - SAÍDA

N.º 000.010.086
SÉRIE 4 - FOLHA 1/1

IDENTIFICAÇÃO DO EMITENTE

AUTO POSTO MOMBACH LTDA
AV RIO GRANDE DO SUL 1095
CENTRO - 85750-000
PLANALTO - PR
FONE: (04)6555-1437

CHAVE DE ACESSO

4113 1275 9826 0300 0135 5500 4000 0100 8613 8024 5462

Consulta de autenticidade no portal nacional da NF-e
www.nfe.fazenda.gov.br/portal ou no site da Sefaz Autorizadora

NATUREZA DA OPERAÇÃO
Prestação Registrada em ECF

INSCRIÇÃO ESTADUAL
3340071467

INSCRIÇÃO ESTADUAL DO SUBST. TRIBUTARIO
75.982.603/0001+35

INSCRIÇÃO ESTADUAL DE USO
141130181449146 09/12/2013 15:43:50

Nome / Razão Social
PREFEITURA MUNICIPAL DE PLANALTO

Endereço
PRACA SAO FRANCISCO DE ASSIS 1583

Município
PLANALTO

Nome / Razão Social
PREFEITURA MUNICIPAL DE PLANALTO

Endereço
PRACA SAO FRANCISCO DE ASSIS 1583

Município
PLANALTO

Estado
PR

CEP
85750-000

Inscrição Estadual
ISENTO

Inscrição Estadual de Uso
141130181449146 09/12/2013 15:43:50

Nome / Razão Social
PREFEITURA MUNICIPAL DE PLANALTO

Endereço
PRACA SAO FRANCISCO DE ASSIS 1583

Município
PLANALTO

Estado
PR

CEP
85750-000

Inscrição Estadual
ISENTO

Inscrição Estadual de Uso
141130181449146 09/12/2013 15:43:50

Nome / Razão Social
PREFEITURA MUNICIPAL DE PLANALTO

Endereço
PRACA SAO FRANCISCO DE ASSIS 1583

Município
PLANALTO

Estado
PR

CEP
85750-000

Inscrição Estadual
ISENTO

Inscrição Estadual de Uso
141130181449146 09/12/2013 15:43:50

Nome / Razão Social
PREFEITURA MUNICIPAL DE PLANALTO

Endereço
PRACA SAO FRANCISCO DE ASSIS 1583

Município
PLANALTO

Estado
PR

CEP
85750-000

Inscrição Estadual
ISENTO

Inscrição Estadual de Uso
141130181449146 09/12/2013 15:43:50

Nome / Razão Social
PREFEITURA MUNICIPAL DE PLANALTO

Endereço
PRACA SAO FRANCISCO DE ASSIS 1583

Município
PLANALTO

Estado
PR

CEP
85750-000

Inscrição Estadual
ISENTO

Inscrição Estadual de Uso
141130181449146 09/12/2013 15:43:50

Nome / Razão Social
PREFEITURA MUNICIPAL DE PLANALTO

Endereço
PRACA SAO FRANCISCO DE ASSIS 1583

Município
PLANALTO

Estado
PR

CEP
85750-000

Inscrição Estadual
ISENTO

Inscrição Estadual de Uso
141130181449146 09/12/2013 15:43:50

Nome / Razão Social
PREFEITURA MUNICIPAL DE PLANALTO

Endereço
PRACA SAO FRANCISCO DE ASSIS 1583

Município
PLANALTO

Estado
PR

CEP
85750-000

Inscrição Estadual
ISENTO

Inscrição Estadual de Uso
141130181449146 09/12/2013 15:43:50

Nome / Razão Social
PREFEITURA MUNICIPAL DE PLANALTO

Endereço
PRACA SAO FRANCISCO DE ASSIS 1583

Município
PLANALTO

Estado
PR

CEP
85750-000

Inscrição Estadual
ISENTO

Inscrição Estadual de Uso
141130181449146 09/12/2013 15:43:50

Nome / Razão Social
PREFEITURA MUNICIPAL DE PLANALTO

Endereço
PRACA SAO FRANCISCO DE ASSIS 1583

Município
PLANALTO

Estado
PR

CEP
85750-000

Inscrição Estadual
ISENTO

Inscrição Estadual de Uso
141130181449146 09/12/2013 15:43:50

Nome / Razão Social
PREFEITURA MUNICIPAL DE PLANALTO

Endereço
PRACA SAO FRANCISCO DE ASSIS 1583

Município
PLANALTO

Estado
PR

CEP
85750-000

Inscrição Estadual
ISENTO

Inscrição Estadual de Uso
141130181449146 09/12/2013 15:43:50

Nome / Razão Social
PREFEITURA MUNICIPAL DE PLANALTO

Endereço
PRACA SAO FRANCISCO DE ASSIS 1583

Município
PLANALTO

Estado
PR

CEP
85750-000

Inscrição Estadual
ISENTO

Inscrição Estadual de Uso
141130181449146 09/12/2013 15:43:50

Nome / Razão Social
PREFEITURA MUNICIPAL DE PLANALTO

Endereço
PRACA SAO FRANCISCO DE ASSIS 1583

Município
PLANALTO

Estado
PR

CEP
85750-000

Inscrição Estadual
ISENTO

Inscrição Estadual de Uso
141130181449146 09/12/2013 15:43:50

Nome / Razão Social
PREFEITURA MUNICIPAL DE PLANALTO

Endereço
PRACA SAO FRANCISCO DE ASSIS 1583

Município
PLANALTO

Estado
PR

CEP
85750-000

Inscrição Estadual
ISENTO

Inscrição Estadual de Uso
141130181449146 09/12/2013 15:43:50

Nome / Razão Social
PREFEITURA MUNICIPAL DE PLANALTO

Endereço
PRACA SAO FRANCISCO DE ASSIS 1583

Município
PLANALTO

Estado
PR

CEP
85750-000

Inscrição Estadual
ISENTO

Inscrição Estadual de Uso
141130181449146 09/12/2013 15:43:50

Nome / Razão Social
PREFEITURA MUNICIPAL DE PLANALTO

Endereço
PRACA SAO FRANCISCO DE ASSIS 1583

Município
PLANALTO

Estado
PR

CEP
85750-000

Inscrição Estadual
ISENTO

Inscrição Estadual de Uso
141130181449146 09/12/2013 15:43:50

Nome / Razão Social
PREFEITURA MUNICIPAL DE PLANALTO

Endereço
PRACA SAO FRANCISCO DE ASSIS 1583

Município
PLANALTO

Estado
PR

CEP
85750-000

Inscrição Estadual
ISENTO

Inscrição Estadual de Uso
141130181449146 09/12/2013 15:43:50

INFORMAÇÕES COMPLEMENTARES
Placa: Veículo: Km 0 Frota: Média 0
Valor Base Icms Subst.: 404,78 Icms subst Trib.: 105,24
ECF: 2D mto: 003: 012835, 012884, 013291, 013310, 013337, 013438, 013439, 013441

RESERVADO AO FISCO

PROCESSO DE LICITAÇÃO

() Convite n.º _____
() T. Preço n.º _____
() Concorrência n.º _____
(x) Pregão Presencial n.º 00969013
() Contrato n.º _____
() Aditivo n.º _____
() Inelegibilidade _____
() Dispensa _____
Data: ____/____/____
Chefe do Dpto. _____

DATA E HORA DA IMPRESSÃO: 09/12/2013 15:43:03

EDUCAÇÃO



CHAVE DE ACESSO 4113 1275 9826 0300 0135 5500 4000 0100 8713 8024 5460

Consulta de autenticidade no portal nacional da NF-e
www.nfe.fazenda.gov.br/portal ou no site da Sefaz Autorizadora

PROTÓCOLO DE AUTORIZAÇÃO DE USO 141130181509203 09/12/2013 16:33:36

CNPJ 75.982.603/0001-35
CNPJ / CPF 76.460.526/0001-16
CEP 85750-000
INSCRIÇÃO ESTADUAL ISENTO
ESTADO PR
BAIRRO CENTRO
FONE / FAX (46)3555-8100
DATA DE EMISSÃO 09/12/2013
DATA DE SAÍDA 09/12/2013
HORA DE SAÍDA 16:32:42

NATUREZA DA OPERAÇÃO Prestação Registrada em ECF
INSCRIÇÃO ESTADUAL 3340071467
NOME / RAZÃO SOCIAL PREFEITURA MUNICIPAL DE PLANALTO
ENDEREÇO PRACA SAO FRANCISCO DE ASSIS 1583
MUNICÍPIO PLANALTO

DANFE Documento Auxiliar da Nota Fiscal Eletrônica
0 - ENTRADA 1 - SAÍDA
N.º 000.010.087
SÉRIE 4 - FOLHA 1/1

INSCRIÇÃO ESTADUAL DO SUBST. TRIBUTÁRIO
BASE DE CÁLCULO DO ICMS SUBST 0,00
VALOR DO ICMS 0,00
DESCONTO 0,00
VALOR DO SEGURO 0,00
VALOR DO FRETE 0,00
NOME / RAZÃO SOCIAL
ENDEREÇO

VALOR DO ICMS SUBSTITUIÇÃO 0,00
VALOR TOTAL DOS PRODUTOS 537,14
VALOR TOTAL DA NOTA FISCAL 537,14

OUTRAS DESPESAS ACESSÓRIAS 0,00
FRETE POR CONTA 9-SEM FRETE
MUNICÍPIO

PLACA DO VEÍCULO
ESTADO
ESTADO
INSCRIÇÃO ESTADUAL

QUANTIDADE
ESPECIE
MARCAS

CÓDIGO	QUANT.	UNID.	CFOP	CST	NCM/SH	DESCR. DO PRODUTO / SERVIÇO	ESPECIE	MARCAS	VALOR UNITÁRIO	VALOR TOTAL	DESC. %	B.CALC. DO ICMS	B.CALC. ICMS SUBST. TRIB.	VALOR ICMS	VALOR IPI	ALIQ. IPI	ALIQ. ICMS
5	182,700	LT	5929	060	27101159/000	GASOLINA COMUM			2,940	537,13	0,00	0,00	0,00	0,00	0,00	0,00	0,00

PROCESSO DE LICITAÇÃO
 Convite n.º
 T. Preço n.º
 Pregão Presencial n.º 0062813
 Contrato n.º
 Aditivo n.º
 Inelegibilidade
 Dispensa
 Data: / /
 Chefe do Dpto.

RESERVADO AO FISCO

INFORMAÇÕES COMPLEMENTARES
 Placa Veículo: Km 0 Frota: Média 0
 Valor Base Icms Subst.: 537,13 Icms subst Trib.: 139,65
 ECF: 2D nro: 003. 013006, 013263, 013270, 013335

ViGIA SUS

NOTA FISCAL N.º

000.010.088

Série: 4

Recebemos de AUTO POSTO MOMBACH LTDA os produtos / serviços constantes da Nota Fiscal indicada ao lado

Identificação e Assinatura do Recebedor

Data de Recebimento

IDENTIFICAÇÃO DO EMITENTE
AUTO POSTO MOMBACH LTDA
 AV RIO GRANDE DO SUL 1095
 CENTRO - 85750-000
 PLANALTO - PR
 FONE: (04)6555-1437

DANFE
 Documento Auxiliar da Nota Fiscal Eletrônica
 0 - ENTRADA
 1 - SAÍDA

N.º 000.010.088
SÉRIE 4 - FOLHA 1/1



CHAVE DE ACESSO
 4113 1275 9826 0300 0135 5500 4000 0100 8813 8024 5467

Consulta de autenticidade no portal nacional da NF-e
 www.nfe.fazenda.gov.br/portal ou no site da Sefaz Autorizadora

PROTÓCOLO DE AUTORIZAÇÃO DE USO
 141130181515091 09/12/2013 16:38:25

INSCRIÇÃO ESTADUAL DO SUBST. TRIBUTÁRIO
 3340071467

C.N.P.J.
 75.982.603/0001-35

NOME / RAZÃO SOCIAL
 PREFEITURA MUNICIPAL DE PLANALTO
 ENDEREÇO
 PRAÇA SAO FRANCISCO DE ASSIS 1583
 MUNICÍPIO
 PLANALTO

CNPJ / CPF
 76.460.526/0001-16
 CEP
 85750-000
 INSCRIÇÃO ESTADUAL
 ISENTO

DATA DE EMISSÃO
 09/12/2013
 DATA DE SAÍDA
 09/12/2013
 HORA DE SAÍDA
 16:37:36

PAGAMENTO À VISTA
 BASE DE CÁLCULO DO ICMS
 VALOR DO ICMS
 0,00
 VALOR DO SEGURO
 0,00
 DESCONTO
 0,00
 VALOR DO ICMS SUBSTITUIÇÃO
 0,00
 VALOR TOTAL DOS PRODUTOS
 297,35

VALOR DO FRETE
 0,00
 NOME / RAZÃO SOCIAL
 ENDEREÇO
 QUANTIDADE
 ESPÉCIE
 MARCA
 NCM/SH
 27101159/000
 060
 CFOP
 5929
 UNID
 LT
 QUANT.
 101,140
 VALOR UNITÁRIO
 2,940
 VALOR TOTAL
 297,35
 DESC. %
 0,00
 B.CALC. DO ICMS
 0,00
 B.CALC. ICMS SUBST. TRIB.
 0,00
 VAL ICMS SUBST. TRIB.
 0,00
 VALOR ICMS
 0,00
 VALOR IPI
 0,00
 ALIQ. ICMS
 0,00
 ALIQ. IPI
 0,00

VALOR DO FRETE
 0,00
 FRETE POR CONTA 9-SEM FRETE
 MUNICÍPIO
 ESTADO
 INSCRIÇÃO ESTADUAL
 PLACA DO VEÍCULO
 ESTADO
 CNPJ / CPF
 VALOR TOTAL DA NOTA FISCAL
 297,35

DADOS DOS PRODUTOS / SERVIÇOS
 5
 GASOLINA COMUM
 DESCRIÇÃO DO PRODUTO / SERVIÇO
 MARCA
 ESPECIE
 NCM/SH
 27101159/000
 060
 CFOP
 5929
 UNID
 LT
 QUANT.
 101,140
 VALOR UNITÁRIO
 2,940
 VALOR TOTAL
 297,35
 DESC. %
 0,00
 B.CALC. DO ICMS
 0,00
 B.CALC. ICMS SUBST. TRIB.
 0,00
 VAL ICMS SUBST. TRIB.
 0,00
 VALOR ICMS
 0,00
 VALOR IPI
 0,00
 ALIQ. ICMS
 0,00
 ALIQ. IPI
 0,00

INFORMAÇÕES COMPLEMENTARES
 Placa: Veículo Km 0 Frota Média 0
 Valor Base Icms Subst. 297,35 Icms subst Trib. 77,31
 ECF: 2D nro. 003. 012945, 013273
 TU 7ELAR
 RESERVADO AO FISCO

NOTA FISCAL Nº

000.010.089 Série: 4

IDENTIFICAÇÃO DO EMITENTE

AUTO POSTO MOMBACH LTDA
AV RIO GRANDE DO SUL 1095
CENTRO - 85750-000
PLANALTO - PR
FONE: (04)6555-1437

DANFE

Documento Auxiliar da Nota Fiscal Eletrônica
0 - ENTRADA
1 - SAÍDA

N.º 000.010.089
SÉRIE 4 - FOLHA 1/1



CHAVE DE ACESSO

4113 1275 9826 0300 0135 5500 4000 0100 8913 8024 5464

Consulta de autenticidade no portal nacional da NF-e
www.nfe.fazenda.gov.br/portal ou no site da Sefaz Autorizadora

NATUREZA DA OPERAÇÃO
Prestação Registrada em ECF

PROTOCOLO DE AUTORIZAÇÃO DE USO

141130181516519 09/12/2013 16:39:30

INSCRIÇÃO ESTADUAL
3340071467

INSCRIÇÃO ESTADUAL DO SUBST. TRIBUTÁRIO

C.N.P.J.

75.982.603/0001-35

DESTINATÁRIO / REMETENTE

NOME / RAZÃO SOCIAL
PREFEITURA MUNICIPAL DE PLANALTO
ENDEREÇO
PRACA SAO FRANCISCO DE ASSIS 1583
MUNICIPIO
PLANALTO

CNPJ / CPF

76.460.526/0001-16

DATA DE EMISSÃO

09/12/2013

BAIRRO
CENTRO

CEP

85750-000

DATA DE SAÍDA

09/12/2013

FONE / FAX

(46)3555-1331

ESTADO

PR

INSCRIÇÃO ESTADUAL

ISENTO

HORA DE SAÍDA

16:38:41

FATURAS

PAGAMENTO À VISTA

BASE DE CALCULO DO ICMS

VALOR DO ICMS

BASE DE CALCULO DO ICMS SUBST.

VALOR DO ICMS SUBSTITUIÇÃO

VALOR TOTAL DOS PRODUTOS

580,83

VALOR DO FRETE

VALOR DO SEGURO

DESCONTO

OUTRAS DESPESAS ACESSÓRIAS

VALOR DO IPI

VALOR TOTAL DA NOTA FISCAL

580,83

TRANSPORTADOR / VOLUMES TRANSP.

NOME / RAZÃO SOCIAL

FRETE POR CONTA
9-SEM FRETE

CÓDIGO ANTT

PLACA DO VEÍCULO

ESTADO

CNPJ / CPF

ENDEREÇO

MUNICIPIO

ESTADO

INSCRIÇÃO ESTADUAL

QUANTIDADE

ESPÉCIE

MARCA

NUMERO

PESO BRUTO

PESO LIQUIDO

CÓDIGO

DESCRIÇÃO DO PRODUTO / SERVIÇO

NCM/SH

CST

CFOP

UNID

QUANT.

VALOR UNITÁRIO

VALOR TOTAL

DESC. %

B.CÁLC DO ICMS

B.CÁLC ICMS SUBST. TRIB.

VAL ICMS SUBST. TRIB.

VALOR ICMS

VALOR IPI

ALÍQ ICMS

ALÍQ IPI

5

GASOLINA COMUM

27101159/000

060

5929

LT

197,561

2,940

580,83

0,00

0,00

0,00

0,00

0,00

0,00

0,00

0,00

PROCESSO DE LICITAÇÃO
() Convite n.º _____
() T. Preço n.º _____
() Concorrência n.º _____
(x) Pregão Presencial n.º 046-2013
(x) Contrato n.º 160-2013
() Aditivo n.º _____
() Inelegibilidade _____
() Dispensa _____
Data: / /

Chefe do Dpto.

INFORMAÇÕES COMPLEMENTARES

Placa: Veiculo: Km:0 Frota: Media:0
Valor Base Icms Subst.:580,83 Icms subst Trib.:151,01
ECF: 2D nro: 003: 012981, 012994, 013275, 013366

RESERVADO AO FISCO

AÇÃO SOCIAL

IDENTIFICAÇÃO DO EMITENTE
AUTO POSTO MOMBACH LTDA
 AV RIO GRANDE DO SUL 1095
 CENTRO - 85750-000
 PLANALTO - PR
 FONE: (04)6555-1437

DANFE
 Documento Auxiliar da
 Nota Fiscal Eletrônica
 0 - ENTRADA **1**
 1 - SAÍDA
N.º 000.010.090
SÉRIE 4 - FOLHA 1/1

CHAVE DE ACESSO 4113 1275 9826 0300 0135 5500 4000 0100 9013 8024 5465
 Consulta de autenticidade no portal nacional da NF-e
 www.nfe.fazenda.gov.br/portal ou no site da Sefaz Autorizadora

PROTÓCOLO DE AUTORIZAÇÃO DE USO 141130181518648 09/12/2013 16:41:13
 INSCRIÇÃO ESTADUAL DO SUBST. TRIBUTÁRIO 75.982.603/0001-35
 CNPJ / CPF 76.460.526/0001-16
 DATA DE EMISSÃO 09/12/2013
 CEP 85750-000
 DATA DE SAÍDA 09/12/2013
 BAIRRO CENTRO
 FONE / FAX (46)3555-1331
 ESTADO PR
 INSCRIÇÃO ESTADUAL ISENTO
 HORA DE SAÍDA 16:40:24

NATUREZA DA OPERAÇÃO Prestação Registrada em ECF	INSCRIÇÃO ESTADUAL	NOME / RAZÃO SOCIAL PREFEITURA MUNICIPAL DE PLANALTO	ENDEREÇO PRACA SAO FRANCISCO DE ASSIS 1583	MUNICÍPIO PLANALTO	ESTADO	PR	FONE / FAX	INSCRIÇÃO ESTADUAL	ISENTO	HORA DE SAÍDA	DATA DE EMISSÃO	CNPJ / CPF	CEP	DATA DE SAÍDA	
															VALOR DO ICMS
CÁLCULO RAS	PAGAMENTO À VISTA	VALOR DO ICMS	0,00	BASE DE CÁLCULO DO ICMS	0,00	VALOR DO ICMS	0,00	VALOR DO ICMS SUBSTITUIÇÃO	0,00	VALOR TOTAL DOS PRODUTOS	559,01	VALOR TOTAL DA NOTA FISCAL	559,01	VALOR TOTAL DA NOTA FISCAL	559,01
VALOR DO FRETE	0,00	VALOR DO SEGURO	0,00	DESKONTO	0,00	OUTRAS DESPESAS ACESSÓRIAS	0,00	VALOR DO IPI	0,00	VALOR TOTAL DA NOTA FISCAL	559,01	VALOR TOTAL DA NOTA FISCAL	559,01	VALOR TOTAL DA NOTA FISCAL	
NOME / RAZÃO SOCIAL	ESPECIE	MARCA	QUANTIDADE	ESPECIE	DESCRIPÇÃO DO PRODUTO / SERVIÇO	CODIGO	5	GASOLINA COMUM	5	PLACA DO VEÍCULO	ESTADO	CNPJ / CPF	ESTADO	INSCRIÇÃO ESTADUAL	
TRANSPORTADOR	ESPECIE	MARCA	QUANTIDADE	ESPECIE	DESCRIPÇÃO DO PRODUTO / SERVIÇO	CODIGO	5	GASOLINA COMUM	5	PLACA DO VEÍCULO	ESTADO	CNPJ / CPF	ESTADO	INSCRIÇÃO ESTADUAL	
VALORES TRANSF.	ESPECIE	MARCA	QUANTIDADE	ESPECIE	DESCRIPÇÃO DO PRODUTO / SERVIÇO	CODIGO	5	GASOLINA COMUM	5	PLACA DO VEÍCULO	ESTADO	CNPJ / CPF	ESTADO	INSCRIÇÃO ESTADUAL	

QUANTIDADE	ESPECIE	MARCA	QUANTIDADE	ESPECIE	DESCRIPÇÃO DO PRODUTO / SERVIÇO	CODIGO	5	GASOLINA COMUM	5	PLACA DO VEÍCULO	ESTADO	CNPJ / CPF	ESTADO	INSCRIÇÃO ESTADUAL											
190,140	LT	5929	060	27101159/000	27101159/000	060	5929	LT	190,140	VALOR UNITARIO	2,940	VALOR TOTAL	559,01	DESC %	0,00	B.CALC. DO ICMS	0,00	B.CALC. DO ICMS	0,00	VALICMS SUBST. TRIB.	0,00	VALOR IPI	0,00	ALIQ. IPI	0,00
<p>RESERVADO AO FISCO</p> <p>PROCESSO DE LICITAÇÃO</p> <p>() Convite n.º</p> <p>() T. Preço n.º</p> <p>() Pregão Presencial n.º</p> <p>() Aditivo n.º</p> <p>() Inexigibilidade</p> <p>() Dispensação</p> <p>Data 09/12/2013</p> <p>Chefe de Dpt.º</p>																									

ADMINISTRAÇÃO

INFORMAÇÕES COMPLEMENTARES
 Placa Veículo - Km 0 Frota - Média 0
 Valor Base Icms Subst. - 559,01 Icms subst Trib. - 145,34
 ECF 2D nro 003 - 012946, 012980, 013274, 013323, 013383, 013409

NOTA FISCAL N°

000.010.091 Série: 4

IDENTIFICAÇÃO DO EMITENTE

AUTO POSTO MOMBACH LTDA
AV RIO GRANDE DO SUL 1095
CENTRO - 85750-000
PLANALTO - PR
FONE: (04)6555-1437

DANFE

Documento Auxiliar da Nota Fiscal Eletrônica
0 - ENTRADA
1 - SAÍDA

N.º 000.010.091
SÉRIE 4 - FOLHA 1/1



CHAVE DE ACESSO

4113 1275 9826 0300 0135 5500 4000 0100 9113 8024 5462

Consulta de autenticidade no portal nacional da NF-e
www.nfe.fazenda.gov.br/portal ou no site da Sefaz Autorizadora

PROTOCOLO DE AUTORIZAÇÃO DE USO

141130181523683 09/12/2013 16:45:19

NATUREZA DA OPERAÇÃO

Prestacao Registrada em ECF

INSCRIÇÃO ESTADUAL

3340071467

INSCRIÇÃO ESTADUAL DO SUBST. TRIBUTÁRIO

C.N.P.J

75.982.603/0001-35

DESTINATÁRIO / REMETENTE

NOME / RAZÃO SOCIAL
PREFEITURA MUNICIPAL DE PLANALTO

ENDEREÇO
PRACA SAO FRANCISCO DE ASSIS 1583

MUNICIPIO
PLANALTO

BAIRRO
CENTRO

FONE / FAX

(46)3555-1331

ESTADO
PR

CNPJ / CPF

76.460.526/0001-16

DATA DE EMISSÃO

09/12/2013

DATA DE SAÍDA

09/12/2013

HORA DE SAÍDA

16:44:30

FATURAS

PAGAMENTO À VISTA

CALCULO IMPOSTO

BASE DE CALCULO DO ICMS

VALOR DO ICMS

0,00

BASE DE CALCULO DO ICMS SUBST.

VALOR DO ICMS SUBSTITUIÇÃO

0,00

VALOR TOTAL DOS PRODUTOS

960,22

VALOR DO FRETE

VALOR DO SEGURO

DESCONTO

0,00

OUTRAS DESPESAS ACESSÓRIAS

0,00

VALOR DO IPI

0,00

VALOR TOTAL DA NOTA FISCAL

960,22

TRANSPORTADOR / VOLUMES TRANSP.

NOME / RAZÃO SOCIAL

ENDEREÇO

QUANTIDADE

ESPECIE

MARCA

NUMERO

PESO BRUTO

PESO LIQUIDO

CÓDIGO

DESCRIÇÃO DO PRODUTO / SERVIÇO

NCM/SH

CST

CFOP

UNID

QUANT

VALOR UNITARIO

VALOR TOTAL

DESC. %

B.CÁLC. DO ICMS

B.CÁLC. ICMS SUBST. TRIB.

VAL. ICMS SUBST. TRIB.

VALOR ICMS

VALOR IPI

ALÍQ. ICMS

ALÍQ. IPI

5

GASOLINA COMUM

27101159/000

060

5929

LT

326,604

2,940

960,21

0,00

0,00

0,00

0,00

0,00

0,00

0,00

0,00

PROCESSO DE LICITAÇÃO

() Convite n.º _____
() T. Preço n.º _____
() Concorrência n.º _____
 Pregão Presencial n.º 046-2013
 Contrato n.º 360-2013
() Aditivo n.º _____
() Inelegibilidade _____
() Dispensa _____
Data 09/12/2013

Chefe do Dpto.

INFORMAÇÕES COMPLEMENTARES

Placa: Veiculo: Km:0 Frota: Media:0
Valor Base Icms Subst. 960,21 Icms subst Trib. 249,65
ECF: 2D nro: 003: 013300, 013334, 013370, 013374

RESERVADO AO FISCO

RODOVIÁRIO

NOTA FISCAL N°

000.010.092 Série: 4

IDENTIFICAÇÃO DO EMITENTE

AUTO POSTO MOMBACH LTDA
 AV RIO GRANDE DO SUL 1095
 CENTRO - 85750-000
 PLANALTO - PR
 FONE: (04)6555-1437

DANFE

Documento Auxiliar da Nota Fiscal Eletrônica
 0 - ENTRADA
 1 - SAÍDA

N.º 000.010.092
 SÉRIE 4 - FOLHA 1/1



CHAVE DE ACESSO

4113 1275 9826 0300 0135 5500 4000 0100 9213 8024 5460

Consulta de autenticidade no portal nacional da NF-e
 www.nfe.fazenda.gov.br/portal ou no site da Sefaz Autorizadora

NATUREZA DA OPERAÇÃO

Prestacao Registrada em ECF

PROTOCOLO DE AUTORIZAÇÃO DE USO

141130181527204 09/12/2013 16:48:09

INSCRIÇÃO ESTADUAL
 3340071467

INSCRIÇÃO ESTADUAL DO SUBST. TRIBUTÁRIO

CNPJ

75.982.603/0001-35

DESTINATÁRIO / REMETENTE

NOME / RAZÃO SOCIAL
 PREFEITURA MUNICIPAL DE PLANALTO
 ENDEREÇO
 PRACA SAO FRANCISCO DE ASSIS 1583
 MUNICIPIO
 PLANALTO

BAIRRO
 CENTRO
 FONE / FAX
 (46)3555-1331

CNPJ / CPF

76.460.526/0001-16

DATA DE EMISSÃO

09/12/2013

DATA DE SAÍDA

09/12/2013

HORA DE SAÍDA

16:47:17

FATURAS

PAGAMENTO À VISTA

CÁLCULO IMPOSTO

BASE DE CÁLCULO DO ICMS	VALOR DO ICMS	BASE DE CÁLCULO DO ICMS SUBST.	VALOR DO ICMS SUBSTITUIÇÃO	VALOR TOTAL DOS PRODUTOS
0,00	0,00	0,00	0,00	368,29
VALOR DO FRETE	VALOR DO SEGURO	DESCONTO	OUTRAS DESPESAS ACESSÓRIAS	VALOR DO IPI
0,00	0,00	0,00	0,00	0,00
VALOR TOTAL DA NOTA FISCAL				368,29

TRANSPORTADOR VOLUMES TRANSP.

NOME / RAZÃO SOCIAL
 ENDEREÇO
 QUANTIDADE
 ESPÉCIE
 MARCA
 FRETE POR CONTA 9-SEM FRETE
 CÓDIGO ANTT
 PLACA DO VEÍCULO
 ESTADO
 CNPJ / CPF
 MUNICIPIO
 ESTADO
 INSCRIÇÃO ESTADUAL

DADOS DOS PRODUTOS / SERVIÇOS

CÓDIGO	DESCRIÇÃO DO PRODUTO / SERVIÇO	NCM/SH	CST	CFOP	UNID	QUANT.	VALOR UNITÁRIO	VALOR TOTAL	DESC. %	B. CALC. DO ICMS	B. CALC. ICMS SUBST. TRIB.	VAL. ICMS SUBST. TRIB.	VALOR ICMS	VALOR IPI	ALIQ. ICMS	ALIQ. IPI
5	GASOLINA COMUM	27101159/000	060	5929	LT	125,269	2,940	368,29	0,00	0,00	0,00	0,00	0,00	0,00	0,00	0,00

PROCESSO DE LICITAÇÃO
 () Convite n.º _____
 () T. Preço n.º _____
 () Concorrência n.º _____
 (x) Pregão Presencial n.º 076-2013
 (x) Contrato n.º 160-2013
 () Aditivo n.º _____
 () Inelegibilidade _____
 () Dispensa _____
 Data 09/12/2013

 Chefe do Dpto.

INFORMAÇÕES COMPLEMENTARES

Placa Veiculo Km:0 Frota Media:0
 Valor Base Icms Subst.:368,29 Icms subst Trib.:95,75
 ECF: 2D nro: 003: 013312

RESERVADO AO FISCO

MEIO AMBIENTE

IDENTIFICAÇÃO DO EMITENTE
AUTO POSTO MOMBACH LTDA
 AV RIO GRANDE DO SUL 1095
 CENTRO - 85750-000
 PLANALTO - PR
 FONE: (04)6555-1437

DANFE
 Documento Auxiliar da Nota Fiscal Eletrônica
 0 - ENTRADA 1 - SAÍDA
 N.º 000.010.096
SÉRIE 4 - FOLHA 1/1

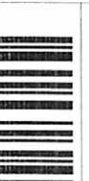

CHAVE DE ACESSO
 4113 1275 9826 0300 0135 5500 4000 0100 9613 8024 5469

Consulta de autenticidade no portal nacional da NF-e
 www.nfe.fazenda.gov.br/portal ou no site da Sefaz Autorizadora

PROTOCOLO DE AUTORIZAÇÃO DE USO
 141130181540252 09/12/2013 16:58:30

NATUREZA DA OPERAÇÃO
 Prestação Registrada em ECF
 INSCRIÇÃO ESTADUAL
 3340071467

INSCRIÇÃO ESTADUAL DO SUBST. TRIBUTÁRIO
 75.982.603/0001-33

C.N.P.J.
 75.982.603/0001-33

INSCRIÇÃO ESTADUAL DO PRODUTO / SERVIÇO
 27101159/000

ESPECIE
 MARCA

QUANTIDADE
 NUMERO

DESCRÇÃO DO PRODUTO / SERVIÇO
 GASOLINA COMUM

VALOR DO ICMS
 0,00

VALOR DO SEGURO
 0,00

DESCONTO
 0,00

BASE DE CALCULO DO ICMS SUBST.
 0,00

VALOR DO ICMS
 0,00

VALOR DO FRETE
 0,00

VALOR DO ICMS SUBSTITUIÇÃO
 0,00

VALOR TOTAL DOS PRODUTOS
 116,48

VALOR TOTAL DA NOTA FISCAL
 116,48

VALOR UNITÁRIO
 2,940

QUANT.
 39,620

UNID.
 LT

CFOP
 5929

CST
 060

CM/SH
 060

VALOR TOTAL
 116,48

DESC. %
 0,00

B.CALC. DO ICMS
 0,00

B.CALC. ICMS SUBST. TRIB.
 0,00

VALOR ICMS
 0,00

VALOR ICMS SUBST. TRIB.
 0,00

VALOR IPI
 0,00

ALIQ. IPI
 0,00

OUTRAS DESPESAS ACESSÓRIAS
 0,00

VALOR DO IPI
 0,00

PLACA DO VEÍCULO
 ESTADO
 CNPJ / CPF

FRETE POR CONTA 9-SEM FRETE
 MUNICIPIO

ESTADO
 INSCRIÇÃO ESTADUAL

PROCESSO DE LICITAÇÃO
 () Convite n.º
 () T. Preço n.º
 () Licitação n.º
 (X) Pregão Presencial
 Contrato n.º 160462013
 Aditivo n.º
 Inelegibilidade
 () Disputa
 Data 09/12/2013
 Chefe do Dpto.

RESERVADO AO FISCO

INFORMAÇÕES COMPLEMENTARES
 Placa: Veiculo Km 0 Frot. Media 0
 Valor Base Icms Subst.: 116,48 Icms subst Trib.: 30,28
 ECF: 2D nro: 003 - 0128 10

SANTANDEN

NOTA FISCAL
Nº 000.010.097

Série: 4

DANFE
Documento Auxiliar da Nota Fiscal Eletrônica
0 - ENTRADA
1 - SAÍDA
N.º 000.010.097
SÉRIE 4 - FOLHA 1/1

AUTO POSTO MOMBACH LTDA
AV RIO GRANDE DO SUL 1095
CENTRO - 85750-000
PLANALTO - PR
FONE: (04)6555-1437

CHAVE DE ACESSO
4113 1275 9826 0300 0135 5500 4000 0100 9713 8024 5466

Consulta de autenticidade no portal nacional da NF-e
www.nfe.fazenda.gov.br/portal ou no site da Sefaz Autorizadora

PROTOCOLO DE AUTORIZAÇÃO DE USO
141130181542085 09/12/2013 16:59:51

CNPJ
75.982.603/0001-35



NATUREZA DA OPERAÇÃO		INSCRIÇÃO ESTADUAL DO SUBST. TRIBUTÁRIO		NOME / RAZÃO SOCIAL		PREFEITURA MUNICIPAL DE PLANALTO		CNPJ / CPF		DATA DE EMISSÃO	
Prestação Registrada em ECF		3340071467		PRACA SAO FRANCISCO DE ASSIS 1583		PLANALTO		76.460.526/0001-16		09/12/2013	
DESTINATÁRIO/REMETENTE		ENDEREÇO		MUNICÍPIO		BAIRRO		CEP		DATA DE SAÍDA	
3340071467		PRACA SAO FRANCISCO DE ASSIS 1583		PLANALTO		CENTRO		85750-000		09/12/2013	
FATURAMENTO		VALOR DO ICMS		VALOR DO FRETE		VALOR DO SEGURO		BASE DE CÁLCULO DO ICMS		VALOR DO ICMS SUBSTITUIÇÃO	
108,94		0,00		0,00		0,00		0,00		0,00	
CÁLCULO FISCAL		VALOR DO ICMS		DESCONTO		VALOR DO ICMS SUBSTITUIÇÃO		VALOR TOTAL DOS PRODUTOS		VALOR TOTAL DA NOTA FISCAL	
108,94		0,00		0,00		0,00		108,94		108,94	
TRANSPORTADOR		NOME / RAZÃO SOCIAL		FRETE POR CONTA		CÓDIGO ANTT		PLACA DO VEÍCULO		ESTADO	
VOLVOS		PLANALTO		9-SEM FRETE						PR	
QUANTIDADE		ESPECIE		MARCA		NUMERO		PESO BRUTO		PESO LÍQUIDO	
5		GASOLINA COMUM									
CÓDIGO		DESCRIÇÃO DO PRODUTO / SERVIÇO		NCM/SH		CST		CFOP		UNID	
5		GASOLINA COMUM		27101159/000		060		5929		LT	
VALOR UNITÁRIO		VALOR TOTAL		DESC %		B.CÁLC. DO ICMS		B.CÁLC. ICMS SUBST. TRIB.		VALOR ICMS	
2,940		108,93		0,00		0,00		0,00		0,00	
VALOR DESPESAS ACESSÓRIAS		VALOR DO IPI		VALOR DO ICMS SUBSTITUIÇÃO		VALOR TOTAL DA NOTA FISCAL		VALOR ICMS SUBST. TRIB.		VALOR IPI	
0,00		0,00		0,00		108,93		0,00		0,00	
INSCRIÇÃO ESTADUAL		ESTADO		CNPJ / CPF		INSCRIÇÃO ESTADUAL		VALOR ICMS		ALIQ. IPI	
75.982.603/0001-35		PR		75.982.603/0001-35		PR		0,00		0,00	
DADOS ADICIONAIS		INFORMAÇÕES COMPLEMENTARES		RESERVADO AO FISCO							
ECF 2D nro. 003 - 013391		Placa - Veículo Km 0 Frota. Média 0 Valor Base Icms Subst. 108,93 Icms subst. Trib. 28,32									
URBANISMO											

PROCESSO DE LICITAÇÃO

() Convite n.º

() T. Preço n.º

() Concorrência n.º

(X) Pregão Presencial

() Contrato n.º 100-5893

() Aditivo n.º

() Inelegibilidade

() Dispensat.

Data 09/12/2013

Chefe de Dpto.

IDENTIFICAÇÃO DO EMITENTE
AUTO POSTO MOMBACH LTDA
AV RIO GRANDE DO SUL 1095
CENTRO - 85750-000
PLANALTO - PR
FONE: (04)6555-1437

DANFE
Documento Auxiliar da
Nota Fiscal Eletrônica
0 - ENTRADA
1 - SAÍDA

SÉRIE 4 - FOLHA 1/1

Nº 000.010.175

Consulta de autenticidade no portal nacional da NF-e
www.nfe.fazenda.gov.br/portal ou no site da Setfaz Autorizadora

CHAVE DE ACESSO 4113 1275 9826 0300 0135 5500 4000 0101 7515 0364 7328



NATUREZA DA OPERAÇÃO
Prestação Registrada em ECF

INSCRIÇÃO ESTADUAL 340071467

NOME / RAZÃO SOCIAL

PREFEITURA MUNICIPAL DE PLANALTO

ENDEREÇO

PRACA SAO FRANCISCO DE ASSIS 1583

MUNICÍPIO

PLANALTO

PAGAMENTO À VISTA

BASE DE CÁLCULO DO ICMS

VALOR DO ICMS 0,00

BASE DE CÁLCULO DO ICMS SUBST.

VALOR DO ICMS SUBSTITUIÇÃO

VALOR TOTAL DOS PRODUTOS 279,05

CÁLCULO IMPOSTO

VALOR DO FRETE 0,00

VALOR DO SEGURO 0,00

DESCONTO 0,00

OUTRAS DESPESAS ACESSÓRIAS 0,00

VALOR DO IPI 0,00

VALOR TOTAL DA NOTA FISCAL 279,05

NOME / RAZÃO SOCIAL

FRÉTE POR CONTA 9-SEM FRETE

CODIGO ANTI

PLACA DO VEICULO

ESTADO

CNPJ / CPF

ENDEREÇO

MUNICÍPIO

ESTADO

INSCRIÇÃO ESTADUAL

TRANSPORTADOR

VOLUMES TRANS.

QUANTIDADE

ESPECIE

MARCA

NUMERO

PESO BRUTO

PESO LÍQUIDO

CÓDIGO

5

DESCRIÇÃO DO PRODUTO / SERVIÇO

GASOLINA COMUM

NCM/SH

27101159/000

CST

060

CFOP

5929

UNID

LT

QUANT

92.400

VALOR

UNITARIO

3,020

VALOR

TOTAL

279,05

DESC %

0,00

B CÁLC

DO ICMS

0,00

B CÁLC

ICMS

0,00

VALOR

ICMS

0,00

VALOR

IPI

0,00

ALIQ

ICMS

0,00

INFORMAÇÕES COMPLEMENTARES		RESERVADO AO FISCO											
Placa Veículo: Km 0 Frota Média 0													
Valor Base Icms Subst: 279,05 Icms subst Trib: 72,55													
ECF: 2D nro: 003.013702.013854													
TUTELAR													

DATA E HORA DA IMPRESSÃO: 17/12/2013 16:36:04

NOTA FISCAL Nº

000.010.176 Série: 4

Identificação e Assinatura do Recebedor

Recibemos de AUTO POSTO MOMBACH LTDA os produtos / serviços constantes da Nota Fiscal indicada ao lado

Data de Recebimento

IDENTIFICAÇÃO DO EMITENTE

AUTO POSTO MOMBACH LTDA
AV RIO GRANDE DO SUL, 1095
CENTRO - 85750-000
PLANALTO - PR
FONE: (04)6555-1437

DANFE
Documento Auxiliar da
Nota Fiscal Eletrônica
0 - ENTRADA
1 - SAÍDA

SÉRIE 4 - FOLHA 1/1
Nº 000.010.176



CHAVE DE ACESSO 4113 1275 9826 0300 0135 5500 4000 0101 7615 0364 7325

Consulta de autenticidade no portal nacional da NF-e
www.nfe.fazenda.gov.br/portal ou no site da Setaz Autorizadora

NATUREZA DA OPERAÇÃO

Prescrição Registrada em ECF

141130186590741 17/12/2013 16:37:47
CNPJ 75.982.603/0001-35

INSCRIÇÃO ESTADUAL

3340071467
INSCRIÇÃO ESTADUAL DO SUBST. TRIBUTARIO

NOME / RAZÃO SOCIAL

PREFEITURA MUNICIPAL DE PLANALTO

ENDEREÇO

PRACA SAO FRANCISCO DE ASSIS 1583

MUNICÍPIO

PLANALTO

PAGAMENTO À VISTA

BASE DE CÁLCULO DO ICMS 0,00
VALOR DO ICMS 0,00
BASE DE CÁLCULO DO ICMS SUBST. 0,00
VALOR DO ICMS SUBSTITUIÇÃO 0,00
VALOR TOTAL DOS PRODUTOS 602,88

CÁLCULO IMPOSTO

VALOR DO FRETE 0,00
VALOR DO SEGURO 0,00
DESCONTO 0,00
OUTRAS DESPESAS ACESSÓRIAS 0,00
VALOR DO IPI 0,00
VALOR TOTAL DA NOTA FISCAL 602,88

NOME / RAZÃO SOCIAL

9-SEM FRETE
CÓDIGO ANTI PLACA DO VEICULO
ESTADO
CNPJ / CPF

ENDEREÇO

ESTADO
INSCRIÇÃO ESTADUAL

QUANTIDADE

ESPECIE
MARCA
NUMERO
PESO BRUTO
PESO LÍQUIDO

TRANSPORTADOR VOLUMES TRANSP.

CODIGO

DESCRIÇÃO DO PRODUTO / SERVIÇO
GASOLINA COMUM S

INFORMAÇÕES COMPLEMENTARES

27101159/000 NCM/SH
060 CST
5929 CFOP
LT UNID
199,630 QUANT
3,020 VALOR UNITARIO
602,89 VALOR TOTAL
DESC % 0,00
DO ICMS B CÁLC 0,00
SUBST TRIB B CÁLC ICMS 0,00
SUBST TRIB VAL ICMS 0,00
VALOR IPI 0,00
VALOR ICMS IPT 0,00
VALOR ALIQ ICMS IPT 0,00
VALOR ALIQ ICMS IPT 0,00

DADOS DOS PRODUTOS / SERVIÇOS

DADOS ADICIONAIS

AÇÃO SOCIAL

Placa: Veículo: Km 0 Ffota: Média 0
Valor Base Icms Subst: 602,89 Icms subst Trib: 156,75
E.C.F.: 2D mo: 003-013674, 013688, 013689, 013737, 013747, 013758

RESERVADO AO FISCO

PROCESSO DE LICITAÇÃO
16059013
Chefe do Dpto.
Data: / /
() Dispensa
() Inelegibilidade
() Aditivo n.º
(X) Contrato n.º
() Pregão Presencial
() Concorrência n.º
() T. Prec. n.º
() Convênio n.º

NOTA FISCAL Nº 000.010.178

Série: 4

Recebemos de AUTO POSTO MOMBACH LTDA os produtos / serviços constantes da Nota Fiscal Indrada no Lado

Identificação e Assinatura do Recebedor

Data de Recebimento

IDENTIFICAÇÃO DO EMITENTE
AUTO POSTO MOMBACH LTDA
 AV RIO GRANDE DO SUL, 1095
 CENTRO - 85750-000
 PLANALTO - PR
 FONE: (04)6555-1437

DANFE
 Documento Auxiliar da
 Nota Fiscal Eletrônica
 0 - ENTRADA 1
 1 - SAÍDA
N.º 000.010.178
SÉRIE 4 - FOLHA 1/1



CHAVE DE ACESSO
 4113 1275 9826 0300 0135 5500 4000 0101 7815 0364 7320

Consulta de autenticidade no portal nacional da NF-e
 www.nfe.fazenda.gov.br/portal ou no site da Sefaz Autorizadora

NATUREZA DA OPERAÇÃO		INSCRIÇÃO ESTADUAL DO SUBST. TRIBUTÁRIO		INSCRIÇÃO ESTADUAL DO SUBST. TRIBUTÁRIO		CNPJ / CPF		DATA DE EMISSÃO	
Prestação Registrada em ECF		3340071467		75.982.603/0001-35		76.460.526/0001-16		17/12/2013	
NOME / RAZÃO SOCIAL		BAIRRO		CEP		DATA DE SAÍDA			
PREFEITURA MUNICIPAL DE PLANALTO		CENTRO		85750-000		17/12/2013			
ENDEREÇO		ESTADO		INSCRIÇÃO ESTADUAL		HORA DE SAÍDA			
PRACA SAO FRANCISCO DE ASSIS 1583		PR				16:43:01			
MUNICÍPIO		FONE / FAX		ESTADO		INSCRIÇÃO ESTADUAL			
PLANALTO		(46)3555-1331		PR		ISENTO			
PAGAMENTO À VISTA		VALOR DO ICMS		BASE DE CÁLCULO DO ICMS SUBST.		VALOR DO ICMS SUBSTITUIÇÃO		VALOR TOTAL DOS PRODUTOS	
0,00		0,00		0,00		0,00		1.095,22	
VALOR DO FRETE		VALOR DO SEGURO		DESCONTO		OUTRAS DESPESAS ACESSÓRIAS		VALOR DO IPI	
0,00		0,00		0,00		0,00		0,00	
NOME / RAZÃO SOCIAL		FRETE POR CONTA		CÓDIGO ANTT		PLACA DO VEÍCULO		ESTADO	
ENDEREÇO		9-SEM FRETE						CNPJ / CPF	
QUANTIDADE		ESPECIE		MARCA		NUMERO		PESO BRUTO	
5		GASOLINA COMUM							
CÓDIGO		DESCRICAÇÃO DO PRODUTO / SERVIÇO		NCM/SH		CST		CFOP	
5		GASOLINA COMUM		27101159/000		060		9929	
VALOR UNITÁRIO		QUANT.		VALOR TOTAL		DESC %		B CÁLC. DO ICMS	
3,020		362,656		1.095,22		0,00		SUBST. TRIB.	
VALOR ICMS		VALOR ICMS SUBSTITUIÇÃO		VALOR ICMS		B CÁLC. DO ICMS		VALOR ICMS	
0,00		0,00		0,00		0,00		0,00	
VALOR IPI		VALOR IPI		VALOR IPI		VALOR IPI		ALIQ. IPI	
0,00		0,00		0,00		0,00		0,00	
VALOR IPI		VALOR IPI		VALOR IPI		VALOR IPI		ALIQ. IPI	
0,00		0,00		0,00		0,00		0,00	
<p>RESERVADO AO FISCO</p> <p>PROCESSO DE LICITAÇÃO</p> <p>() Carnete n.º</p> <p>() T. Preço n.º</p> <p>() Caronância n.º</p> <p>() Pregão Presencial n.º 16076-2013</p> <p>() Aditivo n.º</p> <p>() Inelegibilidade</p> <p>() Dispensa</p> <p>Data / /</p> <p>Criado do Dplc.</p>									
<p>INFORMAÇÕES COMPLEMENTARES</p> <p>Placa Veiculo: Km 0 Frota: Media 0</p> <p>Valor Base Icms Subst.: 1.095,22 Icms subst Trib: 284,75</p> <p>ECF: 2D nro: 003: 013665, 013681, 013686, 013704, 013705, 013714, 013727, 013741, 013762, 013853, 013855</p> <p>AGRICULTURA</p>									

NOTA FISCAL Nº

000.010.179
Série: 4

Identificação e Assinatura do Recebedor

Recebemos de AUTO POSTO MOMBACH LTDA os produtos / serviços constantes da Nota Fiscal indicada ao lado
Data de Recebimento

IDENTIFICAÇÃO DO EMISSOR

AUTO POSTO MOMBACH LTDA
AV RIO GRANDE DO SUL 1095
CENTRO - 85750-000
PLANALTO - PR
FONE: (04)6555-1437

Documento Auxiliar da
Nota Fiscal Eletrônica

0 - ENTRADA
1 - SAÍDA

N.º 000.010.179
SÉRIE 4 - FOLHA 1/1

DANFE

CHAVE DE ACESSO
4113 1275 9826 0300 0135 5500 4000 0101 7915 0364 7327

Consulta de autenticidade no portal nacional da NF-e
www.nfe.fazenda.gov.br/portal ou no site da Setax Autorizadora

PROTOCOLO DE AUTORIZAÇÃO DE USO
141130186600119 17/12/2013 16:45:08



NATUREZA DA OPERAÇÃO
Prescação Registrada em ECF

INSCRIÇÃO ESTADUAL DO SUBST. TRIBUTÁRIO
3340071467

INSCRIÇÃO ESTADUAL
75.982.603/0001-35

CNPJ
76.460.526/0001-16

DATA DE EMISSÃO
17/12/2013

CNPJ / CPF

BAIRO
CENTRO

CEP
85750-000

DATA DE SAÍDA
17/12/2013

ENDEREÇO
PRACA SAO FRANCISCO DE ASSIS 1583

MUNICÍPIO
PLANALTO

DESTINATÁRIO / REMETENTE

PLANALTO

HORA DE SAÍDA
16:44:03

NOME / RAZÃO SOCIAL PREFEITURA MUNICIPAL DE PLANALTO		ENDEREÇO PRACA SAO FRANCISCO DE ASSIS 1583		MUNICÍPIO PLANALTO		ESTADO PR		INSCRIÇÃO ESTADUAL ISENTO		HORA DE SAÍDA 16:44:03	
VALOR DO FRETE 0,00		VALOR DO SEGURO 0,00		DESCONTO 0,00		OUTRAS DESPESAS ACESSÓRIAS 0,00		VALOR DO IPI 0,00		VALOR TOTAL DA NOTA FISCAL 2.433,65	
PÁGAMENTO À VISTA BASE DE CÁLCULO DO ICMS VALOR DO ICMS 0,00		BASE DE CÁLCULO DO ICMS SUBST. VALOR DO ICMS SUBSTITUIÇÃO 0,00		VALOR TOTAL DOS PRODUTOS 2.433,65		CÁLCULO IMPÓSTO VALOR DO FRETE 0,00		NOME / RAZÃO SOCIAL 9-SEM FRETE 0,00		ESTADO CNPJ / CPF	
ENDEREÇO MUNICÍPIO		ESTADO CNPJ / CPF		PLACA DO VEÍCULO		CÓDIGO ANTT		ESTADO CNPJ / CPF		INSCRIÇÃO ESTADUAL	
QUANTIDADE		ESPECIE		MARCA		NUMERO		PESO BRUTO		PESO LÍQUIDO	

CODIGO	5	DESCRIÇÃO DO PRODUTO / SERVIÇO	GASOLINA COMUM	NCM/SH	27101159/000	CST	060	CFOP	5929	UNID	L.T	QUANT	805,844	VALOR UNITARIO	3,020	VALOR TOTAL	2.433,65	DESC. %	0,00	B.CALC. DO ICMS	0,00	B.CALC. ICMS	0,00	SUBST. TRIB.	0,00	SUBST. TRIB.	0,00	VALOR ICMS	0,00	VALOR IPI	0,00	ALIQ. ICMS	0,00	ALIQ. IPI	0,00
--------	---	--------------------------------	----------------	--------	--------------	-----	-----	------	------	------	-----	-------	---------	----------------	-------	-------------	----------	---------	------	-----------------	------	--------------	------	--------------	------	--------------	------	------------	------	-----------	------	------------	------	-----------	------

INFORMAÇÕES COMPLEMENTARES		RESERVADO AO FISCO	
Placa: Veículo: Km 0 Fresta: Média 0			
ECF: 2D nro: 003 013667, 013669, 013676, 013677, 013682, 013683, 013692, 013693, 013694, 013696, 013697, 013699, 013700, 013713, 013717, 013719, 013720, 013723, 013726, 013731, 013732, 013733, 013738, 013742, 013749, 013750, 013761, 013831, 013848, 013852			

DADOS DOS PRODUTOS / SERVIÇOS

DADOS ADICIONAIS

SAÚDE

PROCESSO DE LICITAÇÃO

Convite n.º
() T. Preço n.º
() Concorrência n.º
() Pregão Presencial
(X) Contrato n.º 160-5013

Aditivo n.º
() Inelegibilidade
() Dispensa
Date / /
Cabele do Dpto

NOTA FISCAL Nº

000.010.180 Série: 4

Recbemos de AUTO POSTO MOMBACH LTDA os produtos / serviços constantes da Nota Fiscal indicada ao lado

Identificação e Assinatura do Recebedor

Data de Recebimento

IDENTIFICAÇÃO DO EMITENTE
AUTO POSTO MOMBACH LTDA
AV RIO GRANDE DO SUL, 1095
CENTRO - 85750-000
PLANALTO - PR
FONE: (04)6555-1437

DANFE
Documento Auxiliar da Nota Fiscal Eletrônica
0 - ENTRADA
1 - SAÍDA
N.º 000.010.180
SÉRIE 4 - FOLHA 1/1



CHAVE DE ACESSO
4113 1275 9826 0300 0135 5500 4000 0101 8015 0364 7328

Consulta de autenticidade no portal nacional da NF-e
www.nfe.fazenda.gov.br/portal ou no site da Sefaz Autorizadora

NATUREZA DA OPERAÇÃO
Prestação Registrada em ECF
INSCRIÇÃO ESTADUAL
3340071467
INSCRIÇÃO ESTADUAL DO SUBST. TRIBUTÁRIO
141130186603738 17/12/2013 16:48:01
CNPJ
75.982.603.0001-35

NOME / RAZÃO SOCIAL
PREFEITURA MUNICIPAL DE PLANALTO
ENDEREÇO
PRACA SAO FRANCISCO DE ASSIS 1583
MUNICÍPIO
PLANALTO
BAIRRO
CENTRO
CEP
85750-000
ESTADO
PR
FONE / FAX
(46)3555-1331
INSCRIÇÃO ESTADUAL
ISENTO
HORA DE SAÍDA
16:46:47

PAGAMENTO À VISTA
BASE DE CÁLCULO DO ICMS
0,00
VALOR DO ICMS
0,00
VALOR DO FRETE
0,00
VALOR DO SEGURO
0,00
DESCONTO
0,00
BASE DE CÁLCULO DO ICMS SUBST.
0,00
VALOR DO ICMS SUBSTITUIÇÃO
0,00
VALOR TOTAL DOS PRODUTOS
1.119,51
VALOR TOTAL DA NOTA FISCAL
1.119,51

VALORES POR CONTA
9-SEM FRETE
MUNICÍPIO
ESTADO
CNPJ / CPF
INSCRIÇÃO ESTADUAL

QUANTIDADE
ESPECIE
MARCA
NUMERO
PESO BRUTO

CODIGO	DESCRICAÇÃO DO PRODUTO / SERVIÇO	NCM/SH	CST	CFOP	UNID	QUANT	VALOR UNITARIO	VALOR TOTAL	DESC %	B.CÁLC. DO ICMS	B.CÁLC. ICMS SUBSTITUIÇÃO	VALOR ICMS	VALOR ICMS SUBSTITUIÇÃO	VALOR ICMS	VALOR IPI	ALIQ. ICMS	ALIQ. IPI
5	GASOLINA COMUM	27101159/000	060	5929	LT	370,700	3,020	1.119,52	0,00	0,00	0,00	0,00	0,00	0,00	0,00	0,00	0,00

INFORMAÇÕES COMPLEMENTARES
Placa Veículo Km 0 Frota Média 0
Valor Base Icms Subst.: 1.119,52 Icms subst Trib.: 291,07
ECF: 2D nro: 003-013668, 013673, 013685, 013695, 013701, 013707, 013724, 013736, 013744, 013746, 013753, 013756, 013851

RODOVIÁRIO
RESERVADO AO FISCO

NOTA FISCAL N.º

Série: 4
000.010.181

IDENTIFICAÇÃO DO EMITENTE
AUTO POSTO MOMBACH LTDA
AV RIO GRANDE DO SUL, 1095
CENTRO - 85750-000
PLANALTO - PR
FONE: (04)6555-1437

DANFE
Documento Auxiliar da Nota Fiscal Eletrônica
0 - ENTRADA
1 - SAÍDA

N.º 000.010.181
SÉRIE 4 - FOLHA 1/1



CHAVE DE ACESSO
4113 1275 9826 0300 0135 5500 4000 0101 8115 0364 7325

Consulta de autenticidade no portal nacional da NF-e
www.nfe.fazenda.gov.br/portal ou no site da Sefaz Autorizadora

NATUREZA DA OPERAÇÃO
Prestação Registrada em ECF
INSCRIÇÃO ESTADUAL
3340071467
INSCRIÇÃO ESTADUAL DO SUBST. TRIBUTÁRIO
75-982.603/0001-35
C.N.P.J.
1411.301.86604601 17/12/2013 16:48:43
PROTOCOLO DE AUTORIZAÇÃO DE USO

INSCRIÇÃO ESTADUAL DO SUBST. TRIBUTÁRIO
75-982.603/0001-35
C.N.P.J.
1411.301.86604601 17/12/2013 16:48:43
PROTOCOLO DE AUTORIZAÇÃO DE USO
76.460.526/0001-16
CNPJ / CPF
76.460.526/0001-16
DATA DE EMISSÃO
17/12/2013
BAIRRO
CENTRO
CEP
85750-000
DATA DE SAÍDA
17/12/2013
MUNICÍPIO
PLANALTO
FONE / FAX
(46)3555-1331
ESTADO
PR
INSCRIÇÃO ESTADUAL
ISENTO
HORA DE SAÍDA
16:47:37

PAGAMENTO À VISTA
BASE DE CÁLCULO DO ICMS
0,00
VALOR DO ICMS
0,00
VALOR DO SEGURO
0,00
DESCONTO
0,00
BASE DE CÁLCULO DO ICMS SUBST
0,00
VALOR DO ICMS SUBSTITUIÇÃO
0,00
VALOR TOTAL DOS PRODUTOS
466,59
VALOR DO ICMS
0,00
VALOR TOTAL DA NOTA FISCAL
466,59
VALOR DO ICMS
0,00
VALOR TOTAL DA NOTA FISCAL
466,59

VALOR DO ICMS
0,00
VALOR TOTAL DOS PRODUTOS
466,59
VALOR DO ICMS
0,00
VALOR TOTAL DA NOTA FISCAL
466,59
VALOR DO ICMS
0,00
VALOR TOTAL DA NOTA FISCAL
466,59

QUANTIDADE	ESPECIE	MARCA	DESCRICAÇÃO DO PRODUTO / SERVIÇO	NCM/SH	CST	CFOP	UNID	QUANT.	VALOR UNITARIO	VALOR TOTAL	DESC %	B.CÁLC. DO ICMS	B.CÁLC. ICMS SUBST. TRIB.	VALOR ICMS	VALOR IPI	ALIQ. ICMS	ALIQ. IPI
5	GASOLINA COMUM			27101159/000	060	5929	LT	154,500	3,020	466,59	0,00	0,00	0,00	0,00	0,00	0,00	0,00
<p>RESERVADO AO FISCO</p> <p>PROCESSO DE LICITAÇÃO</p> <p>Convite n.º _____</p> <p>T. Preço n.º _____</p> <p>Cartorância n.º _____</p> <p>Preço Presença n.º _____</p> <p>Contrato n.º _____</p> <p>Aditivo n.º _____</p> <p>Inelegibilidade _____</p> <p>Dispensa _____</p> <p>Data _____ / _____ / _____</p> <p>Chelo do Dpto _____</p>																	

INFORMAÇÕES COMPLEMENTARES
Placa: Veiculo: Km 0 Frota: Média 0
Valor Base Icms Subst.: 466.59 Icms subst Trib.: 121,31
ECF: 2D nro.: 003 - 013706, 013730, 013743, 013868

URBANISMO

Identificação e Assinatura do Recebedor

Data de Recebimento



MUNICIPIO DE PLANALTO

CNPJ N° 76.460.526/0001-16

Praça São Francisco de Assis, 1583 - CEP: 85.750-000

e-mail: planalto@rline.com.br

Fone: (046) 3555-8100 - Fax: (46) 3555-8101

PLANALTO

PARANÁ

PRIMEIRO TERMO ADITIVO AO CONTRATO DE FORNECIMENTO DE COMBUSTÍVEL N° 160/2013, EDITAL PREGÃO PRESENCIAL N° 046/2013, FIRMADO ENTRE O MUNICIPIO DE PLANALTO E AUTO POSTO MOMBACH LTDA.

Aos seis dias do mês de dezembro do ano de dois mil e treze o **MUNICIPIO DE PLANALTO**, neste ato representado pelo seu Prefeito, Sr. **MARLON FERNANDO KUHN** e **AUTO POSTO MOMBACH LTDA.**, neste ato representada por seu Administrador o Sr. **SERGIO MOMBACH**, resolvem em comum acordo aditar o Contrato de Fornecimento de Combustível n° 160/2013, firmado entre as partes em data de 15 de agosto de 2013, nos seguintes termos:

CLÁUSULA PRIMEIRA: Em virtude do reajuste do preço da Gasolina Comum, fica alterada a Cláusula Primeira (do objeto), do Contrato de Fornecimento de Combustível n° 160/2013, Edital Pregão Presencial n° 046/2013, passando a partir desta data para o valor unitário de R\$ 3,02 (três reais e dois centavos), conforme planilha demonstrativa abaixo, pertinente ao Contrato Administrativo n° 160/2013, celebrado entre as partes em 15/08/2013, tendo como importe o valor de R\$ 58.800,00 (cinquenta e oito mil e oitocentos reais), passando o objeto total contratado, no valor de R\$ 59.258,69 (cinquenta e nove mil, duzentos e cinquenta e oito reais e sessenta e nove centavos), a teor do disposto no art. 65, § 1° da Lei n°. 8.666/93.

ITEM	QUANT.	UNID.	OBJETO	MARCA	PREÇO UNIT.	PREÇO TOTAL
01	5.733,61	LT	Gasolina Comum	Ipiranga	3,02	33.444,08
TOTAL						33.444,08

CLÁUSULA SEGUNDA: Fica alterada a Cláusula Terceira (do valor), em virtude do reajuste do preço da Gasolina Comum, passando o valor unitário para R\$ 3,02 (três reais e dois centavos), totalizando o valor total da contratação no importe de R\$ 59.258,69 (cinquenta e nove mil, duzentos e cinquenta e oito reais e sessenta e nove centavos).

CLÁUSULA TERCEIRA: Permanecem inalteradas as demais cláusulas e condições estipuladas no contrato original, e não alteradas por este instrumento.



MUNICIPIO DE PLANALTO

CNPJ Nº 76.460.526/0001-16

Praça São Francisco de Assis, 1583 - CEP: 85.750-000

e-mail: planalto@rline.com.br

Fone: (046) 3555-8100 - Fax: (46) 3555-8101

PLANALTO

-

PARANÁ

E, para validade do que pelas partes foi pactuado, firma-se este instrumento em duas vias de igual teor e forma.



MARLON FERNANDO KUHN
Prefeito Municipal

SERGIO MOMBACH
Auto Posto Mombach Ltda.

Testemunhas:

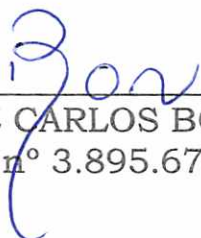

OLDECIR CAMPOS
C.I./RG nº 6.045.397-7/PR



LUIZ CARLOS BONI
C.I./RG nº 3.895.670-1/PR

3.02



IPIRANGA PRODUTOS DE PETROLEO SA

ROD BR 277 S/N KM 573, S/N
CASCAVEL VELHO, CASCAVEL, PR
FONE (045) 3328-0170 CEP 85818-560

DANFE
DOCUMENTO AUXILIAR
DA NOTA FISCAL
ELETRÔNICA
0 - SAÍDA 0
1 - ENTRADA
Nº 000.148.876
SÉRIE 3
FOLHA 1 / 1



CHAVE DE ACESSO:
4113 1133 3371 2200 4114 5500
3000 1488 7611 3481 7476

Consulta de autenticidade no portal nacional da NF-e
www.nfe.fazenda.gov.br/portal ou
no site da Sefaz Autorizadora

NATUREZA DA OPERAÇÃO
5655 VENDA LUBR/COMB AD/REC TERC P/ COMERCIALIZAÇÃO
INSCRIÇÃO ESTADUAL
9049938400

PROTOCOLO DE AUTORIZAÇÃO DE USO
141130176079972 29/11/2013 15:30:16
CNPJ
33337122/0041-14

DESTINATÁRIO/REMETENTE
NOME/RAZÃO SOCIAL
A P MOMBACH LTDA
ENDEREÇO
AV RIO GRANDE DO SUL 1057
CEP 85750-000 MUNICÍPIO PLANALTO
BAIRRO/DISTRITO CENTRO
FONE/FAX (046) 3555-1437 UF PR INSCRIÇÃO ESTADUAL 3340071467
DATA DA EMISSÃO 29/11/2013
DATA DA SAÍDA 29/11/2013
HORA DE SAÍDA

FATURA	NÚMERO	VENCIMENTO	VALOR	NÚMERO	VENCIMENTO	VALOR	NÚMERO	VENCIMENTO	VALOR	NÚMERO	VENCIMENTO	VALOR
109/24070977-5	02/11/2013	12.796,50										

CÁLCULO DO IMPOSTO		BASE DE CÁLCULO DE ICMS	VALOR DO ICMS	BASE DE CÁLCULO ICMS ST	VALOR DO ICMS SUBSTITUIÇÃO	VALOR TOTAL DOS PRODUTOS
0,00	0,00	0,00	0,00	0,00	0,00	12.796,50
VALOR DO FRETE	VALOR DO SEGURO	DESCONTO	OUTRAS DESP. ACESSÓRIAS	VALOR DO IPI	VALOR TOTAL DA NOTA	
0,00	0,00	0,00	0,00	0,00	12.796,50	

TRANSPORTADOR/VOLUMES TRANSPORTADOS
RAZÃO SOCIAL
1990 A P MOMBACH LTDA
ENDEREÇO
AV RIO GRANDE DO SUL 1057
MUNICÍPIO PLANALTO
FRETE POR CONTA 1-DESTINATÁRIO
CODIGO ANTT ANA4932
PLACA DO VEICULO ANA4932 UF PR
QUANTIDADE 5000 ESPÉCIE COMBUSTIVEL GRANEL MARCA IPIRANGA
MUNICÍPIO PLANALTO
UF PR INSCRIÇÃO ESTADUAL 3340071467
NUMERO PESO BRUTO 3665 PESO LIQUIDO 3665 CNPJ/CPF 75982603/0001-35

DADOS DO PRODUTO/SERVIÇO		CST	QUANTIDADE	VALOR UNITARIO	VALOR TOTAL	B.CÁLC.ICMS SUBST. TRIB.	VALOR DO ICMS PRÓPRIO	ALIQ. ICMS
C. PROD./SERV. NCM/SH	DESCRIÇÃO DO PRODUTO / SERVIÇO	CFOP	UNIDADE	DESCONTO	BASE DE CÁLCULO ICMS	VALOR ICMS SUBST. TRIB.	VALOR DO IPI	ALIQ. IPI
11110000 27101259	GASOLINA ORIGINAL C	060 5655	5000 LT	2,5593	12.796,50 0,00	0,00 0,00	0,00 0,00	0 0

DADOS ADICIONAIS

ICMS Retido pela refinaria conf. Art.29/Anexo X/ RICMS-PR: Gasolina- Base=2,9300
 ICMS=0,8204. Subst. Tribut. ICMS Gasolina - B.Calc. R\$ 14.650,00 ICMS R\$ 4.102,00. Produto de utilidade publica assim declarado pela Lei Federal n. 9.847/99. Motorista/CPF/RG: SERGIO MOMBACH/06028098949/6931049 (SSP) O volume contido em cada compartimento do caminhão-tanque deve ser descarregado, integralmente em um unico tanque. A fim de evitar contaminacoes e derrames. Apos veto cobrar atual. monetaria, acrescido de juros de 1% ao mes, calculados dia a dia, sobre principal corrigido e demais encargos moratorios, alem de multa de 10% sobre o total devido. Anexo Boletim de Conformidade: 44926 (Gasolina). It.1: ONU 1203-COMBUSTIVEL AUTO MOTOR, Classe Risco: 3, Grupo Embalagem: II. Declaramos que o produto esta acondicionado para suportar riscos de carregamento, descarregamento, transbordo e transporte, conforme regulamentacao em vigor. Informacoes de lacre (cor/numero/qtde): VERDE/29/9

RESERVADO AO FISCO



IPIRANGA PRODUTOS DE PETROLEO SA

ROD BR 277 S/N KM 573, S/N
CASCAVEL VELHO, CASCAVEL, PR
FONE (045) 3328-0170 CEP 85818-560

DANFE DOCUMENTO AUXILIAR DA NOTA FISCAL ELETRÔNICA

0-SAÍDA **0**
1-ENTRADA
Nº **000.149.403**
SÉRIE **3**
FOLHA **1 / 1**



CHAVE DE ACESSO
4113 1233 3371 2200 4114 5500
3000 1494 0311 3780 9784

Consulta de autenticidade no portal nacional da NF
www.nfe.fazenda.gov.br/portal ou
no site da Sefaz Autorizadora

NATUREZA DA OPERAÇÃO
5655 VENDA LUBR/COMB AD/REC TERC P/ COMERCIALIZAÇÃO

PROTOCOLO DE AUTORIZAÇÃO DE USO
141130179932249 06/12/2013 07:02:04

INSCRIÇÃO ESTADUAL
9049938400

INSCR. ESTADUAL DO SUBST. TRIBUTARIO
9050039410

CNPJ
33337122/0041-14

DESTINATÁRIO/REMETENTE

NOME/RAZÃO SOCIAL
A P MOMBACH LTDA

CNPJ/CPF
75982603/0001-35

DATA DA EMISSÃO
06/12/2013

ENDEREÇO
AV RIO GRANDE DO SUL, 1057

BAIRRO/DISTRITO
CENTRO

DATA DA SAÍDA
06/12/2013

CEP
85750-000

MUNICÍPIO
PLANALTO

FONE/FAX
(046) 3555-1437

UF
PR

INSCRIÇÃO ESTADUAL
3340071467

HORA DE SAÍDA

FATURA

NUMERO	VENCIMENTO	VALOR	NUMERO	VENCIMENTO	VALOR	NUMERO	VENCIMENTO	VALOR	NUMERO	VENCIMENTO	VALOR
109/24092741-9	09/12/2013	41.868,50									

CALCULO DO IMPOSTO

BASE DE CALCULO DE ICMS	0,00	VALOR DO ICMS	0,00	BASE DE CALCULO ICMS ST	0,00	VALOR DO ICMS SUBSTITUIÇÃO	0,00	VALOR TOTAL DOS PRODUTOS	41.868,50		
VALOR DO FRETE	0,00	VALOR DO SEGURO	0,00	DESCONTO	0,00	OUTRAS DESP. ACESSORIAS	0,00	VALOR DO IPI	0,00	VALOR TOTAL DA NOTA	41.868,50

TRANSPORTADOR/VOLUMES TRANSPORTADOS

RAZÃO SOCIAL 1990 A P MOMBACH LTDA	FRFTE POR CONTA 0-EXISTENTE 1-DESTINATÁRIO 1	CÓDIGO ANTT	PLACA DO VEICULO ANA4932
ENDEREÇO AV RIO GRANDE DO SUL 1057	MUNICÍPIO PLANALTO	UF PR	INSCRIÇÃO ESTADUAL 3340071467
QUANTIDADE 17000	ESPÉCIE COMBUSTIVEL GRANEL	MARCA IPIRANGA	NUMERO
			PESO BRUTO 13062
			PESO LÍQUIDO 13062
			CNPJ/CPF 75982603/0001

DADOS DO PRODUTO/SERVIÇO

C. PROD./SERV. NCM/SH	DESCRIÇÃO DO PRODUTO / SERVIÇO	CST CFOP	QUANTIDADE UNIDADE	VALOR UNITARIO DESCONTO	VALOR TOTAL BASE DE CÁLCULO ICMS	8.CÁLC. ICMS SUBST. TRIB. VALOR ICMS SUBST. TRIB.	VALOR DO ICMS PROPRIETARIO VALOR DO IPI	ALÍQUOTA
11110000	GASOLINA ORIGINAL C	060	5000	2,6402	13.201,00	0,00	0,00	
27101259		5655	LT		0,00	0,00	0,00	
11120000	GASOLINA ORIGINAL C ADITIVADA	060	5000	2,6843	13.421,50	0,00	0,00	
27101259		5655	LT		0,00	0,00	0,00	
15190002	OD B S-500 ORIGINAL	060	7000	2,1780	15.246,00	0,00	0,00	
27101921		5655	LT		0,00	0,00	0,00	

DADOS ADICIONAIS

ICMS Retido pela refinaria conf. Art.29/Anexo X/ RICMS-PR: Gasolina- Base=2,9600 ICMS=0,8288, Diesel+Bio- Base=2,3000 ICMS=0,2760. Subst. Tribut. ICMS Gasolina - B.Calc. R\$ 29.600,00 ICMS R\$ 8.288,00 Diesel - B.Calc. R\$ 16.100,00 ICMS R\$ 1.932,00. Produto de utilidade publica assim declarado pela Lei Federal n. 9.847/99. Motorista/CPF/RG: SERGIO MOMBACH/06028098949/6931049(SSP) O volume contido em cada compartimento do caminhão-tanque deve ser descarregado, integralmente em um unico tanque. A fim de evitar contaminacoes e derrames. Apos vcto cobrar atual. monetaria, acrescido de juros de 1% ao mes, calculados dia a dia, sobre principal corrigido e demais encargos moratorios, alem de multa de 10% sobre o total devido. Anexo Boletim de Conformidade: 44949(Gasolina), 44948(Diesel). It.3: ONU 1202-OLEO DIESEL, Classe Risco: 3, Grupo Embalagem: III. It.1.2: ONU 1203-COMBUSTIVEL AUTO MOTOR, Classe Risco: 3, Grupo Embalagem: II. Declaramos que os produtos estao acondicionados para suportar riscos de carregamento, descarregamento, transbordo e transporte, conforme regulamentacao em vigor. Informacoes de lacre (cor/numero/qtde): VERMELHO/23/9

RESERVADO AO FISCO



MUNICIPIO DE PLANALTO
CNPJ Nº 76.460.526/0001-16
Praça São Francisco de Assis, 1583 - CEP: 85.750-000

PRIMEIRO TERMO ADITIVO AO CONTRATO DE FORNECIMENTO DE COMBUSTIVEL Nº 160/2013, EDITAL PREGÃO PRESENCIAL Nº 046/2013, FIRMADO ENTRE O MUNICIPIO DE PLANALTO E AUTO POSTO MOMBACH LTDA.

Aos seis dias do mês de dezembro do ano de dois mil e treze o MUNICIPIO DE PLANALTO, neste ato representado pelo seu Prefeito, Sr. MARLON FERNANDO KUHN e AUTO POSTO MOMBACH LTDA., neste ato representada por seu Administrador o Sr. SERGIO MOMBACH, resolvem em comum acordo aditar o Contrato de Fornecedor de Combustível nº 160/2013, firmado entre as partes em data de 15 de agosto de 2013, nos seguintes termos:

CLÁUSULA PRIMEIRA: Em virtude do reajuste do preço da Gasolina Comum, fica alterada a Cláusula Primeira (do objeto), do Contrato de Fornecedor de Combustível nº 160/2013, Edital Pregão Presencial nº 046/2013, passando a partir desta data para o valor unitário de R\$ 3,02 (três reais e dois centavos), conforme planilha demonstrativa abaixo, pertinente ao Contrato Administrativo nº 160/2013, celebrado entre as partes em 15/08/2013, tendo como importe o valor de R\$ 58.800,00 (cinquenta e oito mil e oitocentos reais), passando o objeto total contratado, no valor de R\$ 59.258,69 (cinquenta e nove mil, duzentos e cinquenta e oito reais e sessenta e nove centavos), a teor do disposto no art. 65, § 1º da Lei nº. 8.666/93.

Table with 5 columns: ITEM, QUANT., UNID., MARCA, PREÇO UNIT., PREÇO TOTAL. Row 01: 5.733,61 LT Gasolina Comum Ipiranga 3,02 33.444,08. TOTAL: 33.444,08

CLÁUSULA SEGUNDA: Fica alterada a Cláusula Terceira (do valor), em virtude do reajuste do preço da Gasolina Comum, passando o valor unitário para R\$ 3,02 (três reais e dois centavos), totalizando o valor total da contratação no importe de R\$ 59.258,69 (cinquenta e nove mil, duzentos e cinquenta e oito reais e sessenta e nove centavos).

CLÁUSULA TERCEIRA: Permanecem inalteradas as demais cláusulas e condições estipuladas no contrato original, e não alteradas por este instrumento.

E, para validade do que pelas partes foi pactuado, firma-se este instrumento em duas vias de igual teor e forma.

MARLON FERNANDO KUHN
Prefeito Municipal

SERGIO MOMBACH
Auto Posto Mombach Ltda.

Testemunhas:

OLDECIR CAMPOS C.I./RG nº 6.045.397-7/PR LUIZ CARLOS BONI C.I./RG nº 3.895.670-1/PR



MUNICIPIO DE PLANALTO
CNPJ Nº 76.460.526/0001-16
Praça São Francisco de Assis, 1583 - CEP: 85.750-000

SEGUNDO TERMO ADITIVO AO CONTRATO DE FORNECIMENTO DE COMBUSTIVEL Nº 106/2013, EDITAL PREGÃO PRESENCIAL Nº 029/2013, FIRMADO ENTRE O MUNICIPIO DE PLANALTO E AUTO POSTO MOMBACH LTDA.

Aos seis dias do mês de dezembro do ano de dois mil e treze o MUNICIPIO DE PLANALTO, neste ato representado pelo seu Prefeito, Sr. MARLON FERNANDO KUHN e AUTO POSTO MOMBACH LTDA., neste ato representada por seu Administrador o Sr. SERGIO MOMBACH, resolvem em comum acordo aditar o Contrato de Fornecedor de Combustível nº 106/2013, firmado entre as partes em data de 06 de junho de 2013, nos seguintes termos:

CLÁUSULA PRIMEIRA: Em virtude do reajuste do preço do Óleo Diesel, fica alterada a Cláusula Primeira (do objeto), do Contrato de Fornecedor de Combustível nº 106/2013, Edital Pregão Presencial nº 029/2013, passando a partir desta data para o valor unitário de R\$ 2,39 (dois reais e trinta e nove centavos), conforme planilha demonstrativa abaixo, pertinente ao Contrato Administrativo nº 106/2013, celebrado entre as partes em 06/06/2013, tendo como importe o valor de R\$ 68.400,00 (sessenta e oito mil e quatrocentos reais), passando o objeto total contratado, no valor de R\$ 69.939,27 (sessenta e nove mil, novecentos e trinta e nove reais e vinte e sete centavos), a teor do disposto no art. 65, § 1º da Lei nº. 8.666/93.

Table with 5 columns: ITEM, QUANT., UNID., MARCA, PREÇO UNIT., PREÇO TOTAL. Row 01: 13.993,34 LT Óleo Diesel Ipiranga 2,39 33.444,08. TOTAL: 33.444,08

CLÁUSULA SEGUNDA: Fica alterada a Cláusula Terceira (do valor), em virtude do reajuste do preço do Óleo Diesel, passando o valor unitário para R\$ 2,39 (dois reais e trinta e nove centavos), totalizando o valor total da contratação no importe de R\$ 69.939,27 (sessenta e nove mil, novecentos e trinta e nove reais e vinte e sete centavos).

CLÁUSULA TERCEIRA: Permanecem inalteradas as demais cláusulas e condições estipuladas no contrato original, e não alteradas por este instrumento.

E, para validade do que pelas partes foi pactuado, firma-se este instrumento em duas vias de igual teor e forma.

MARLON FERNANDO KUHN
Prefeito Municipal

SERGIO MOMBACH
Auto Posto Mombach Ltda.

Testemunhas:

OLDECIR CAMPOS C.I./RG nº 6.045.397-7/PR LUIZ CARLOS BONI C.I./RG nº 3.895.670-1/PR



MUNICIPIO DE PLANALTO
CNPJ Nº 76.460.526/0001-16
Praça São Francisco de Assis, 1583 - CEP: 85.750-000

PRIMEIRO TERMO ADITIVO AO CONTRATO ADMINISTRATIVO PRESTAÇÃO DE SERVIÇOS DE TRANSPORTE ESCOLAR Nº 007/2013, EDITAL PREGÃO PRESENCIAL Nº 001/2013, CELEBRADO ENTRE O MUNICIPIO DE PLANALTO E HEMELY FREY & CIA. LTDA.

Aos vinte e sete dias do mês de novembro do ano de dois mil e treze o MUNICIPIO DE PLANALTO, neste ato representado pelo seu Prefeito, Sr. MARLON FERNANDO KUHN e HEMELY FREY & CIA. LTDA., neste ato representada por sua Administradora Sr. HEMELY FREY, resolvem em comum acordo aditar o contrato administrativo de prestação de serviço de transporte escolar nº 007/2013, firmado entre as partes em data de 15 de fevereiro de 2013, cujo objeto é contratação de empresa especializada para execução do serviço de transporte escolar, com o objetivo de atender exclusivamente as necessidades de transporte dos alunos que frequentam o ensino fundamental regular e educação de jovens e adultos do ensino fundamental presencial, residentes no Município de Planalto, nos seguintes termos:

CLÁUSULA PRIMEIRA: Em virtude de mútuo acordo entre as partes, fica acrescida a quantidade de seusônios constantes na cláusula primeira (do objeto do contrato), totalizando a importância de R\$ 5.731,99 (cinco mil, setecentos e cinquenta e um reais e noventa e nove centavos), conforme planilha demonstrativa abaixo, pertinente ao Contrato Administrativo de Prestação de Serviços de Transporte Escolar nº 007/2013, celebrado entre as partes em 15/02/2013, tendo como importe o valor de R\$ 84.135,00 (oitenta e quatro mil e trezentos e cinco reais), passando o objeto total contratado, no valor de R\$ 89.866,99 (oitenta e nove mil, oitocentos e sessenta e seis reais e noventa e nove centavos), a teor do disposto no art. 65, § 1º da Lei nº. 8.666/93.

Table with 5 columns: ITEM, QUANT., UNID., NOME DO PRODUTO, PREÇO UNIT., PREÇO TOTAL. Row 01: 1000 Km Prestação de serviço de transporte escolar nos seguintes trajetos São Valério - Trevo do Lindo - Lincia São Paulo - Escolas São Paulo - Santa Tereza até a cidade, passando em frente a todas as escolas (instituição de volta). Row 02: 886 Km Prestação de serviço de transporte escolar nos seguintes trajetos São Valério - Lincia do Garafão - Lajeado Mariz - Ouro Verde - até Escola São Valério (manhã e tarde ida e volta). Row 03: 479 Km Prestação de serviço de transporte escolar nos seguintes trajetos São Valério pelo...

CLÁUSULA SEGUNDA: Fica alterada a Cláusula Segunda (do valor), em virtude do acréscimo aos seusônios constantes na Cláusula Primeira (do objeto), passando o valor total contratado na importância R\$ 89.866,99 (oitenta e nove mil, oitocentos e sessenta e seis reais e noventa e nove centavos).

CLÁUSULA TERCEIRA: Permanecem inalteradas as demais cláusulas e condições estipuladas no contrato original, e não alteradas por este instrumento.

E, para validade do que pelas partes foi pactuado, firmam-se este instrumento em duas vias de igual teor e forma.

MARLON FERNANDO KUHN
Prefeito Municipal

HEMELY FREY
Hemely Frey & Cia Ltda.

Testemunhas:

OLDECIR CAMPOS C.I./RG nº 6.045.397-7/PR LUIZ CARLOS BONI C.I./RG nº 3.895.670-1/PR



Prefeitura Municipal de Capanema

1º TERMO ADITIVO ao Contrato nº 121/2013, que entre si celebraram de um lado o MUNICIPIO DE CAPANEMA - PARANÁ e de outro lado a Empresa FACHINELLO CONSTRUÇÕES CIVIS LTDA - ME.

Pelo presente instrumento particular que firma de um lado, MUNICIPIO DE CAPANEMA, inscrito no Cadastro Nacional de Pessoa Jurídica (CNPJ) sob o nº 75.972.760/0001-60, neste ato representado pela Prefeita Municipal abaixo assinada, doravante designada PREFEITURA, senhora LINDAMIR MARIA DE LARA DENARDIN, inscrita no CPF/MF sob o nº 990.254.189-53 abaixo assinado, doravante designada CONTRATANTE, e de outro lado a empresa FACHINELLO CONSTRUÇÕES CIVIS LTDA - ME, pessoa jurídica de direito privado, R TAMBOIS, 688 - CEP: 85760000 - BAIRRO: CENTRO, inscrita no CNPJ sob o nº 03.574.097/0001-34, neste ato por seu representante legal, ROBERTO MATTES FACHINELLO CPF 046.399.549-05 ao fim assinado, doravante designada CONTRATADA, estando as partes sujeitas as normas da Lei 8.666/93 e suas alterações subsequentes, ajustam e presente Contrato, em decorrência do Edital Tomada de preços nº 005/2013, mediante as seguintes cláusulas e condições:

CLÁUSULA PRIMEIRA - Conforme contrato firmado em 25/06/2013, objeto do Edital de licitação, Modalidade Tomada de preços nº 005/2013, entre as partes acima identificadas, para CONTRATAÇÃO DE EMPRESA ESPECIALIZADA PARA EXECUÇÃO DE OBRA DE REFORMA SEM AMPLIAÇÃO DE ÁREA NO CENTRO DE SAÚDE NISI CAPANEMA PR CNES 2883704, COM ÁREA DE 841,45 M², EM ATENDIMENTO A PROPOSTA 031593000171251-01, e conforme memorial descritivo (anexo 11), conforme especificado no formulário padronizado de proposta (anexo 06), fica prorrogado o prazo de execução do Contrato nº 121/2013 para mais 2 (dois) meses a partir da data de término do contrato.

CLÁUSULA SEGUNDA: As demais cláusulas do contrato originário, não atingidas por este Termo, permanecem inalteradas.

E, por assim estarem ajustados firmam o presente em 02 (duas) vias de igual teor e forma na presença das testemunhas abaixo.

Capanema 06/12/2013

PREFEITURA MUNICIPAL DE CAPANEMA FACHINELLO CONSTRUÇÕES CIVIS LTDA - ME
LINDAMIR MARIA DE LARA DENARDIN ROBERTO MATTES FACHINELLO

TESTEMUNHAS:

NOME: _____ NOME: _____
CPF: _____ CPF: _____



Prefeitura Municipal de Capanema

2º TERMO ADITIVO ao Contrato nº 094/2013, que entre si celebraram de um lado o MUNICIPIO DE CAPANEMA - PARANÁ e de outro lado a Empresa FACHINELLO CONSTRUÇÕES CIVIS LTDA - ME.

Pelo presente instrumento particular que firma de um lado, MUNICIPIO DE CAPANEMA, inscrito no Cadastro Nacional de Pessoa Jurídica (CNPJ) sob o nº 75.972.760/0001-60, neste ato representado pela Prefeita Municipal abaixo assinada, doravante designada PREFEITURA, senhora LINDAMIR MARIA DE LARA DENARDIN, inscrita no CPF/MF sob o nº 990.254.189-53 abaixo assinado, doravante designada CONTRATANTE, e de outro lado a empresa FACHINELLO CONSTRUÇÕES CIVIS LTDA - ME, pessoa jurídica de direito privado, R TAMBOIS, 688 - CEP: 85760000 - BAIRRO: CENTRO, inscrita no CNPJ sob o nº 03.574.097/0001-34, neste ato por seu representante legal, ROBERTO MATTES FACHINELLO CPF 046.399.549-05 ao fim assinado, doravante designada CONTRATADA, estando as partes sujeitas as normas da Lei 8.666/93 e suas alterações subsequentes, ajustam o presente Contrato, em decorrência do Edital Convite nº 019/2013, mediante as seguintes cláusulas e condições:

CLÁUSULA PRIMEIRA - Conforme contrato firmado em 20/05/2013, objeto do Edital de licitação, Modalidade Convite nº 019/2013, entre as partes acima identificadas, para CONTRATAÇÃO DE EMPRESA ESPECIALIZADA PARA EXECUÇÃO DE OBRA DE AMPLIAÇÃO DA UNIDADE BÁSICA DE SAÚDE DO DISTRITO DE SÃO LUIZ, COM ÁREA DE AMPLIAÇÃO DE 70,73 M² EM ATENDIMENTO A PROPOSTA Nº 410450258216/8267, e conforme memorial descritivo (anexo 11), conforme especificado no formulário padronizado de proposta (anexo 06), fica prorrogado o prazo de execução do Contrato nº 094/2013 para mais 2 (dois) meses a partir da data de término do 1º aditivo ao contrato.

CLÁUSULA SEGUNDA: As demais cláusulas do contrato originário, não atingidas por este Termo, permanecem inalteradas.

E, por assim estarem ajustados firmam o presente em 02 (duas) vias de igual teor e forma na presença das testemunhas abaixo.

Capanema 06/12/2013

PREFEITURA MUNICIPAL DE CAPANEMA FACHINELLO CONSTRUÇÕES CIVIS LTDA - ME
LINDAMIR MARIA DE LARA DENARDIN ROBERTO MATTES FACHINELLO

TESTEMUNHAS:

NOME: _____ NOME: _____
CPF: _____ CPF: _____

Prefeitura Municipal de Capanema - Estado do Paraná
Av. Parigot de Souza, 1080 - Capanema - Paraná - Centro.

AVISO DE LICITAÇÃO - PREGÃO PRESENCIAL Nº 072/2013

MUNICIPIO DE CAPANEMA, Estado do Paraná, torna público que realizará Processo Licitatório, nos termos a seguir:
Modalidade: Pregão Presencial nº 072/2013 - P/MC
Tipo de Julgamento: Menor preço por ITEM.
Objeto: AQUISIÇÃO DE CALCÁRIO E SUPER FOSFATO SIMPLES PARA UTILIZAÇÃO EM PROPRIEDADES DE AGRICULTORES FAMILIARES DO MUNICIPIO DE CAPANEMA - PR, EM ATENDIMENTO AO CONVÊNIO 043/2013 - SEAB.
Abertura das propostas: 09:00 horas do dia 15 de Janeiro de 2014
Local: Prefeitura Municipal de Capanema, Av. Parigot de Souza, 1080 - Capanema - Paraná - Centro.
Demais informações poderão ser obtidas no endereço acima citado em horário normal de expediente.

Capanema-Pr, 12 de Dezembro de 2013

Gabriel Felipe Cipriani - Pregoeiro

Diário Oficial dos Municípios do Sudoeste do Paraná - DIOEMS

Sexta-feira, 13 de Dezembro de 2013

Instituído pela Resolução 001 de 04 de Outubro de 2011

Ano II - Edição Nº 0494

Página 45 / 084

EXTRATO DE CONTRATO Nº 223/2013 PREGÃO PRESENCIAL Nº 064/2013

DATA DA ASSINATURA: 12 de dezembro de 2013
CONTRATANTE: Município de Planalto
CONTRATADA: Mariano Natt
OBJETO: Contratação de empresa visando a aquisição de 4.000 (quatro mil) m² de grama, visando a ornamentação e embelezamento dos espaços públicos deste Município de Planalto
VALOR TOTAL: R\$ 19.600,00 (dezenove mil e seiscentos reais),
PRAZO DE VIGÊNCIA: 31/12/2014
MARLON FERNANDO KUHN - Prefeito Municipal

PRIMEIRO TERMO ADITIVO AO CONTRATO DE FORNECIMENTO DE COMBUSTÍVEL Nº 140/2013, EDITAL PREGÃO PRESENCIAL Nº 037/2013, FIRMADO ENTRE O MUNICÍPIO DE PLANALTO E VILLALBA & CANAN LTDA.

Aos dois dias do mês de dezembro do ano de dois mil e treze o MUNICÍPIO DE PLANALTO, neste ato representado pelo seu Prefeito, Sr. MARLON FERNANDO KUHN e VILLALBA & CANAN LTDA., neste ato representada por seu Administrador o Sr. FRANCISCO ANTONIO CANAN, resolvem em comum acordo aditar o Contrato de Fornecimento de Combustível nº 140/2013, firmado entre as partes em data de 28 de junho de 2013, nos seguintes termos:

CLÁUSULA PRIMEIRA: Em virtude do reajuste do preço do Óleo Diesel, fica alterada a Cláusula Primeira (do objeto), do Contrato de Fornecimento de Combustível nº 140/2013, Edital Pregão Presencial nº 037/2013, passando a partir desta data para o valor unitário de R\$ 2,58 (dois reais e cinquenta e oito centavos), conforme planilha demonstrativa abaixo, pertinente ao Contrato Administrativo nº 161/2013, celebrado entre as partes em 06/06/2013, tendo como importe o valor de R\$ 72.900,00 (setenta e dois mil e novecentos reais), passando o objeto total contratado, no valor de R\$ 74.088,86 (setenta e quatro mil oitenta e oito reais e oitenta e seis centavos), a teor do disposto no art. 65, § 1º da Lei nº. 8.666/93.

ITEM	QUANT.	UNID.	OBJETO	MARCA	PREÇO UNIT.	PREÇO TOTAL
01	7.925,76	LT	Óleo Diesel S10	Petrobras	2,58	20.448,46
TOTAL						20.448,46

CLÁUSULA SEGUNDA: Fica alterada a Cláusula Terceira (do valor), em virtude do reajuste do preço do Óleo Diesel, passando o valor unitário para R\$ 2,58 (dois reais e cinquenta e oito centavos), totalizando o valor total da contratação no importe de R\$ 74.088,86 (setenta e quatro mil, oitenta e oito reais e oitenta e seis centavos).

CLÁUSULA TERCEIRA: Permanecem inalteradas as demais cláusulas e condições estipuladas no contrato original, e não alteradas por este instrumento. E, para validade do que pelas partes foi pactuado, firma-se este instrumento em duas vias de igual teor e forma.

MARLON FERNANDO KUHN - Prefeito Municipal
FRANCISCO ANTONIO CANAN - Villalba & Canan Ltda.
Testemunhas:

OLDECIR CAMPOS
C.I./RG nº 6.045.397-7/PR

LUIZ CARLOS BONI
C.I./RG nº 3.895.670-1/PR

PRIMEIRO TERMO ADITIVO AO CONTRATO ADMINISTRATIVO PRESTAÇÃO DE SERVIÇOS DE TRANSPORTE ESCOLAR Nº 007/2013, EDITAL PREGÃO PRESENCIAL Nº 001/2013, CELEBRADO ENTRE O MUNICÍPIO DE PLANALTO E HEMELY FREY & CIA. LTDA.

Aos vinte e sete dias do mês de novembro do ano de dois mil e treze o MUNICÍPIO DE PLANALTO, neste ato representado pelo seu Prefeito, Sr. MARLON FERNANDO KUHN e HEMELY FREY & CIA. LTDA. Neste ato representada por sua Administradora Sr. HEMELY FREY, resolvem em comum acordo aditar o contrato administrativo de prestação de serviço de transporte escolar nº 007/2013, firmado entre as partes em data de 15 de fevereiro de 2013, cujo objeto é contratação de empresa especializada para execução do serviço de transporte escolar, com o objetivo de atender exclusivamente as necessidades de transporte dos alunos que frequentam o ensino fundamental regular e educação de jovens e adultos do ensino fundamental presencial, residentes no Município de Planalto, nos seguintes termos:

CLÁUSULA PRIMEIRA: Em virtude de mútuo acordo entre as partes, fica acrescida a quantidade aos itens constante na cláusula primeira (do objeto do contrato), totalizando a importância de R\$ 5.751,99 (cinco mil, setecentos e cinquenta e um reais e noventa e nove centavos), conforme planilha demonstrativa abaixo, pertinente ao Contrato Administrativo de Prestação de Serviços de Transporte Escolar nº 007/2013, celebrado entre as partes em 15/02/2013, tendo como importe o valor de R\$ 84.135,00 (oitenta e quatro mil e cento e trinta e cinco reais), passando o objeto total contratado, no valor de R\$ 89.886,99 (oitenta e nove mil, oitocentos e oitenta e seis reais e noventa e nove centavos), a teor do disposto no art. 65, § 1º da Lei nº. 8.666/93.

ITEM	QUANT.	UNID.	NOME DO PRODUTO	PREÇO UNIT.	PREÇO TOTAL
01	1060	Km	Prestação de serviço de transporte escolar nos seguintes trajetos: São Valério - Trevo do Lince - Linha São Paulo - Esquina São Paulo - Santa Teresinha até a cidade, passando em frente a todas as escolas (manhã, ida e volta).	2,37	2.512,20
02	888	Km	Prestação de serviço de transporte escolar nos seguintes trajetos: São Valério - Linha do Garraão - Lajeado Mirim - Ouro Verde - até Escola São Valério (manhã e tarde, ida e volta).	2,37	2.104,56
03	479	Km	Prestação de serviço de transporte escolar nos seguintes trajetos: São Valério pelo asfalto até a cidade, passando em frente a todas as escolas (manhã, ida e volta).	2,37	1.135,23
TOTAL					5.751,99

CLÁUSULA SEGUNDA: Fica alterada a Cláusula Segunda (do valor), em virtude do acréscimo aos itens constante na Cláusula Primeira (dos objetos), passando o valor total contratado na importância R\$ 89.886,99 (oitenta e nove mil, oitocentos e oitenta e seis reais e noventa e nove centavos).

CLÁUSULA TERCEIRA: Permanecem inalteradas as demais cláusulas e condições estipuladas no contrato original, e não alteradas por este instrumento.

E, para validade do que pelas partes foi pactuado, firma-se este instrumento em duas vias de igual teor e forma.

MARLON FERNANDO KUHN - Prefeito Municipal
HEMELY FREY
Hemely Frey e Cia Ltda.
Testemunhas:

OLDECIR CAMPOS
C.I./RG nº 6.045.397-7/PR

LUIZ CARLOS BONI
C.I./RG nº 3.895.670-1/PR

SEGUNDO TERMO ADITIVO AO CONTRATO DE FORNECIMENTO DE COMBUSTÍVEL Nº 106/2013, EDITAL PREGÃO PRESENCIAL Nº 029/2013, FIRMADO ENTRE O MUNICÍPIO DE PLANALTO E AUTO POSTO MOMBACH LTDA.

Aos seis dias do mês de dezembro do ano de dois mil e treze o MUNICÍPIO DE PLANALTO, neste ato representado pelo seu Prefeito, Sr. MARLON FERNANDO KUHN e AUTO POSTO MOMBACH LTDA., neste ato representada por seu Administrador o Sr. SERGIO MOMBACH, resolvem em comum acordo aditar o Contrato de Fornecimento de Combustível nº 106/2013, firmado entre as partes em data de 06 de junho de 2013, nos seguintes termos:

CLÁUSULA PRIMEIRA: Em virtude do reajuste do preço do Óleo Diesel, fica alterada a Cláusula Primeira (do objeto), do Contrato de Fornecimento de Combustível nº 106/2013, Edital Pregão Presencial nº 029/2013, passando a partir desta data para o valor unitário de R\$ 2,39 (dois reais e trinta e nove centavos), conforme planilha demonstrativa abaixo, pertinente ao Contrato Administrativo nº 106/2013, celebrado entre as partes em 06/06/2013, tendo como importe o valor de R\$ 68.400,00 (sessenta e oito mil e quatrocentos reais), passando o objeto total contratado, no valor de R\$ 69.939,27 (sessenta e nove mil, novecentos e trinta e nove reais e vinte e sete centavos), a teor do disposto no art. 65, § 1º da Lei nº. 8.666/93.

ITEM	QUANT.	UNID.	OBJETO	MARCA	PREÇO UNIT.	PREÇO TOTAL
01	13.993,34	LT	Óleo Diesel	Ipiranga	2,39	33.444,08
TOTAL						33.444,08

CLÁUSULA SEGUNDA: Fica alterada a Cláusula Terceira (do valor), em virtude do reajuste do preço do Óleo Diesel, passando o valor unitário para R\$ 2,39 (dois reais e trinta e nove centavos), totalizando o valor total da contratação no importe de R\$ 69.939,27 (sessenta e nove mil, novecentos e trinta e nove reais e vinte e sete centavos).

CLÁUSULA TERCEIRA: Permanecem inalteradas as demais cláusulas e condições estipuladas no contrato original, e não alteradas por este instrumento.

E, para validade do que pelas partes foi pactuado, firma-se este instrumento em duas vias de igual teor e forma.

MARLON FERNANDO KUHN - Prefeito Municipal
SERGIO MOMBACH
Auto Posto Mombach Ltda.
Testemunhas:

OLDECIR CAMPOS
C.I./RG nº 6.045.397-7/PR

LUIZ CARLOS BONI
C.I./RG nº 3.895.670-1/PR

PRIMEIRO TERMO ADITIVO AO CONTRATO DE FORNECIMENTO DE COMBUSTÍVEL Nº 160/2013, EDITAL PREGÃO PRESENCIAL Nº 046/2013, FIRMADO ENTRE O MUNICÍPIO DE PLANALTO E AUTO POSTO MOMBACH LTDA.

Aos seis dias do mês de dezembro do ano de dois mil e treze o MUNICÍPIO DE PLANALTO, neste ato representado pelo seu Prefeito, Sr. MARLON FERNANDO KUHN e AUTO POSTO MOMBACH LTDA., neste ato representada por seu Administrador o Sr. SERGIO MOMBACH, resolvem em comum acordo aditar o Contrato de Fornecimento de Combustível nº 160/2013, firmado entre as partes em data de 15 de agosto de 2013, nos seguintes termos:

CLÁUSULA PRIMEIRA: Em virtude do reajuste do preço da Gasolina Comum, fica alterada a Cláusula Primeira (do objeto), do Contrato de Fornecimento de Combustível nº 160/2013, Edital Pregão Presencial nº 046/2013, passando a partir desta data para o valor unitário de R\$ 3,02 (três reais e dois centavos), conforme planilha demonstrativa abaixo, pertinente ao Contrato Administrativo nº 160/2013, celebrado entre as partes em 15/08/2013, tendo como importe o valor de R\$ 58.800,00 (cinquenta e oito mil e oitocentos reais), passando o objeto total contratado, no valor de R\$ 59.258,69 (cinquenta e nove mil, duzentos e cinquenta e oito reais e sessenta e nove centavos), a teor do disposto no art. 65, § 1º da Lei nº. 8.666/93.

ITEM	QUANT.	UNID.	OBJETO	MARCA	PREÇO UNIT.	PREÇO TOTAL
01	5.733,01	LT	Gasolina Comum	Ipiranga	3,02	33.444,08
TOTAL						33.444,08

CLÁUSULA SEGUNDA: Fica alterada a Cláusula Terceira (do valor) em virtude do reajuste do preço da Gasolina Comum, passando o valor unitário para R\$ 3,02 (três reais e dois centavos), totalizando o valor total da contratação no importe de R\$ 59.258,69 (cinquenta e nove mil, duzentos e cinquenta e oito reais e sessenta e nove centavos).

CLÁUSULA TERCEIRA: Permanecem inalteradas as demais cláusulas e condições estipuladas no contrato original, e não alteradas por este instrumento.

E, para validade do que pelas partes foi pactuado, firma-se este instrumento em duas vias de igual teor e forma.



Diário Oficial Assinado Eletronicamente com Certificado Padrão ICP-Brasil. A AMSOP - Associação dos Municípios do Sudoeste do Paraná dá garantia de autenticidade deste documento, desde que visado através do site.

ON OBSERVATÓRIO NACIONAL - Instituto de Ciência e Tecnologia
Para consultar a autenticidade do carimbo do tempo, informe o código ao lado no site.
1188241368

<http://amsop.dioems.com.br>

NOTA FISCAL Nº

000.009.862
Série: 4

IDENTIFICAÇÃO DO EMITENTE AUTO POSTO MOMBACH LTDA AV RIO GRANDE DO SUL 1095 CENTRO - 85750-000 PLANALTO - PR FONE: (04)6555-1437		DANFE Documento Auxiliar da Nota Fiscal Eletrônica 0 - ENTRADA 1 - SAÍDA 1 N.º 000.009.862 SÉRIE 4 - FOLHA 1/1		 CHAVE DE ACESSO 4113 1175 9826 0300 0135 5500 4000 0098 6217 2063 5020 Consulta de autenticidade no portal nacional da NF-e www.nfe.fazenda.gov.br/portal ou no site da Sefaz Autorizadora																																																				
NATUREZA DA OPERAÇÃO Prestação Registrada em ECF		PROTOCOLO DE AUTORIZAÇÃO DE USO 141130166817333 13/11/2013 13:49:54										C.N.P.J. 75.982.603/0001-35																																												
INSCRIÇÃO ESTADUAL 3340071467		INSCRIÇÃO ESTADUAL DO SUBST. TRIBUTARIO						CNPJ / CPF 76.460.526/0001-16		DATA DE EMISSÃO 13/11/2013		DATA DE SAÍDA 13/11/2013		HORA DE SAÍDA 13:49:53																																										
DESTINATÁRIO / REMETENTE	NOME / RAZÃO SOCIAL PREFEITURA MUNICIPAL DE PLANALTO						BAIRRO CENTRO		CEP 85750-000		MUNICÍPIO PLANALTO		FONE / FAX (46)3555-1331		ESTADO PR		INSCRIÇÃO ESTADUAL ISENTO																																							
CÁLCULO IMPOSTO	PAGAMENTO À VISTA BASE DE CÁLCULO DO ICMS 0,00		VALOR DO ICMS 0,00		BASE DE CÁLCULO DO ICMS SUBST. 0,00		VALOR DO ICMS SUBSTITUIÇÃO 0,00		VALOR TOTAL DOS PRODUTOS 249,11		VALOR DO FRETE 0,00		VALOR DO SEGURO 0,00		DESCONTO 0,00		OUTRAS DESPESAS ACESSÓRIAS 0,00		VALOR DO IPI 0,00		VALOR TOTAL DA NOTA FISCAL 249,11																																			
TRANSPORTADOR VOLUMES TRANSP.	NOME / RAZÃO SOCIAL						FRETE POR CONTA 9-SEM FRETE		CÓDIGO ANTT		PLACA DO VEÍCULO		ESTADO		CNPJ / CPF		ENDEREÇO		MUNICÍPIO		ESTADO		INSCRIÇÃO ESTADUAL																																	
DADOS DOS PRODUTOS / SERVIÇOS	QUANTIDADE		ESPÉCIE		MARCA		NÚMERO		PESO BRUTO		PESO LÍQUIDO		<table border="1"> <thead> <tr> <th>CÓDIGO</th> <th>DESCRIÇÃO DO PRODUTO / SERVIÇO</th> <th>NCM/SH</th> <th>CST</th> <th>CFOP</th> <th>UNID</th> <th>QUANT.</th> <th>VALOR UNITARIO</th> <th>VALOR TOTAL</th> <th>DESC. %</th> <th>B.CÁLC. DO ICMS</th> <th>B.CÁLC. ICMS SUBST. TRIB.</th> <th>VAL. ICMS SUBST. TRIB.</th> <th>VALOR ICMS</th> <th>VALOR IPI</th> <th>ALIQ. ICMS</th> <th>ALIQ. IPI</th> </tr> </thead> <tbody> <tr> <td>5</td> <td>GASOLINA COMUM</td> <td>27101159/000</td> <td>060</td> <td>5929</td> <td>LT</td> <td>84,730</td> <td>2,940</td> <td>249,11</td> <td>0,00</td> <td>0,00</td> <td>0,00</td> <td>0,00</td> <td>0,00</td> <td>0,00</td> <td>0,00</td> <td>0,00</td> </tr> </tbody> </table>										CÓDIGO	DESCRIÇÃO DO PRODUTO / SERVIÇO	NCM/SH	CST	CFOP	UNID	QUANT.	VALOR UNITARIO	VALOR TOTAL	DESC. %	B.CÁLC. DO ICMS	B.CÁLC. ICMS SUBST. TRIB.	VAL. ICMS SUBST. TRIB.	VALOR ICMS	VALOR IPI	ALIQ. ICMS	ALIQ. IPI	5	GASOLINA COMUM	27101159/000	060	5929	LT	84,730	2,940	249,11	0,00	0,00	0,00	0,00	0,00	0,00	0,00	0,00
CÓDIGO	DESCRIÇÃO DO PRODUTO / SERVIÇO	NCM/SH	CST	CFOP	UNID	QUANT.	VALOR UNITARIO	VALOR TOTAL	DESC. %	B.CÁLC. DO ICMS	B.CÁLC. ICMS SUBST. TRIB.	VAL. ICMS SUBST. TRIB.	VALOR ICMS	VALOR IPI	ALIQ. ICMS	ALIQ. IPI																																								
5	GASOLINA COMUM	27101159/000	060	5929	LT	84,730	2,940	249,11	0,00	0,00	0,00	0,00	0,00	0,00	0,00	0,00																																								
DADOS ADICIONAIS	INFORMAÇÕES COMPLEMENTARES Placa: Veiculo: Km:0 Frota: Media:0 Valor Base Icms Subst.:249,11 Icms subst Trib.:64,76 ECF: 2D nro: 003: 012639, 012849 URBANISMO										RESERVADO AO FISCO																																													

PROCESSO DE LICITAÇÃO
 Convite n.º
 T. Preço n.º
 Concorrência n.º
 Pregão Presencial
 Contrato n.º 160-046-2013
 Aditivo n.º 160-9013
 Inelegibilidade
 Dispensa
 Data 13/11/2013

 Chefe do Dpto.

Recebemos de AUTO POSTO MOMBACH LTDA os produtos / serviços constantes da Nota Fiscal indicada ao lado

Identificação e Assinatura do Recebedor

Data de Recebimento

Recebemos de AUTO POSTO MOMBACH LTDA os produtos / serviços constantes da Nota Fiscal indicada ao lado

Data de Recebimento

Identificação e Assinatura do Recebedor

IDENTIFICAÇÃO DO EMITENTE
AUTO POSTO MOMBACH LTDA
AV RIO GRANDE DO SUL 1095
GENERO - 85750-000
PLANALTO - PR
FONE: (04)6555-1437

DANFE
Documento Auxiliar da
Nota Fiscal Eletrônica
0 - ENTRADA
1 - SAIDA
N.º 000.009.861
SÉRIE 4 - FOLHA 1/1



CHAVE DE ACESSO
4113 1175 9826 0300 0135 5500 4000 0098 6117 2063 5022
Consulta de autenticidade no portal nacional da NF-e
www.nfe.fazenda.gov.br/portal ou no site da Sefaz Autorizadora

NATUREZA DA OPERAÇÃO: Prestação Registrada em ECF
INSCRIÇÃO ESTADUAL: 3340071467
INSCRIÇÃO ESTADUAL DO SUBST. TRIBUTÁRIO: 75.982.603/0001-35
CNPJ: 141130166815846
DATA DE EMISSÃO: 13/11/2013

DESTINATÁRIO / REMETENTE: NOME / RAZÃO SOCIAL: PREFEITURA MUNICIPAL DE PLANALTO
ENDEREÇO: PRAÇA SAO FRANCISCO DE ASSIS 1583
MUNICÍPIO: PLANALTO
BAIRRO: CENTRO
FONE / FAX: (46)3555-1331
ESTADO: PR
INSCRIÇÃO ESTADUAL: ISENTO
DATA DE SAÍDA: 13/11/2013
HORA DE SAÍDA: 13:48:25

FATURAS: PAGAMENTO A VISTA
BASE DE CÁLCULO DO ICMS: 0,00
VALOR DO ICMS: 0,00
VALOR TOTAL DOS PRODUTOS: 786,42

CÁLCULO IMPOSTO: VALOR DO FRETE: 0,00
VALOR DO SEGURO: 0,00
DESCONTO: 0,00
BASE DE CÁLCULO DO ICMS SUBST.: 0,00
VALOR DO ICMS SUBSTITUIÇÃO: 0,00
VALOR TOTAL DA NOTA FISCAL: 786,42

TRANSPORTADOR VOLUMES TRANSP.: ENDEREÇO: QUANTIDADE: ESPECIE: MARCA: NÚMERO: PESO BRUTO: ESTADO: INSCRIÇÃO ESTADUAL: PESO LÍQUIDO

CÓDIGO	DESCRIÇÃO DO PRODUTO / SERVIÇO	NCM/SH	CST	CFOP	UNID	QUANT.	VALOR UNITÁRIO	VALOR TOTAL	DESC. %	B.CÁLC. DO ICMS	B.CÁLC. ICMS SUBST. TRIB.	VAL. ICMS SUBST. TRIB.	VALOR ICMS	VALOR IPI	ALIQ. ICMS	ALIQ. IPI
5	GASOLINA COMUM	27101159000	060	5929	LT	267,490	2,940	786,42	0,00	0,00	0,00	0,00	0,00	0,00	0,00	0,00

PROCESSO DE LICITAÇÃO
 () Convite n.º
 () T.º Prata n.º
 () Concorrência n.º
 (X) Pregão Presencial n.º 100559013
 () Aditivo n.º
 () Inelegibilidade
 () Dispensa
 Data: 13/11/2013
 Chateado Dpio.

DADOS ADICIONAIS: INFORMAÇÕES COMPLEMENTARES: Placa: Veículo: Km 0 Fria: Média 0
Valor Base Icms Subst.: 786,42 Icms subst Trib: 204,46
ECF: 2D nro: 003: 012605, 012636, 012757, 012758, 012776, 012832, 012853, 012890
RESERVADO AO FISCO

URBANISMA

NOTA FISCAL Nº

000.009.863 Série: 4

Recebemos de AUTO POSTO MOMBACH LTDA os produtos / serviços constantes da Nota Fiscal indicada ao lado

Identificação e Assinatura do Recebedor

Data de Recebimento

IDENTIFICAÇÃO DO EMITENTE		AUTO POSTO MOMBACH LTDA AV RIO GRANDE DO SUL 1095 CENTRO - 85750-000 PLANALTO - PR FONE: (04)6555-1437		DANFE Documento Auxiliar da Nota Fiscal Eletrônica 0 - ENTRADA 1 1 - SAÍDA N.º 000.009.863 SÉRIE 4 - FOLHA 1/1		 CHAVE DE ACESSO 4113 1175 9826 0300 0135 5500 4000 0098 6317 2063 5027 Consulta de autenticidade no portal nacional da NF-e www.nfe.fazenda.gov.br/portal ou no site da Sefaz Autorizadora																									
NATUREZA DA OPERAÇÃO		INSCRIÇÃO ESTADUAL		INSCRIÇÃO ESTADUAL DO SUBST. TRIBUTÁRIO		C.N.P.J.		PROTOCOLO DE AUTORIZAÇÃO DE USO																							
Prestacao Registrada em ECF		3340071467				75.982.603/0001-35		141130166819152 13/11/2013 13:51:46																							
DESTINATÁRIO / REMETENTE	NOME / RAZÃO SOCIAL						CNPJ / CPF						DATA DE EMISSÃO																		
	PREFEITURA MUNICIPAL DE PLANALTO						76.460.526/0001-16						13/11/2013																		
ENDEREÇO	PRACA SAO FRANCISCO DE ASSIS 1583						CEP						DATA DE SAÍDA																		
	MUNICIPIO						85750-000						13/11/2013																		
PLANALTO	FONE / FAX						ESTADO						HORA DE SAÍDA																		
	(46)3555-1331						PR						13:51:45																		
CÁLCULO IMPOSTO	PAGAMENTO À VISTA		VALOR DO ICMS		BASE DE CÁLCULO DO ICMS SUBST.		VALOR DO ICMS SUBSTITUIÇÃO		VALOR TOTAL DOS PRODUTOS																						
	0,00		0,00		0,00		0,00		1.754,47																						
VALOR DO FRETE	VALOR DO SEGURO		DESCONTO		OUTRAS DESPESAS ACESSÓRIAS		VALOR DO IPI		VALOR TOTAL DA NOTA FISCAL																						
	0,00		0,00		0,00		0,00		1.754,47																						
TRANSPORTADOR / VOLUMES TRANSP.	NOME / RAZÃO SOCIAL						FRETE POR CONTA		CÓDIGO ANTT		PLACA DO VEÍCULO		ESTADO		CNPJ / CPF																
	ENDEREÇO						9-SEM FRETE																								
QUANTIDADE	MUNICIPIO						ESTADO		INSCRIÇÃO ESTADUAL																						
	PLANALTO						PR		ISENTO																						
CÓDIGO	ESPÉCIE			MARCA			NUMERO			PESO BRUTO			PESO LÍQUIDO																		
	GASOLINA COMUM																														
DESCRÇÃO DO PRODUTO / SERVIÇO		NCM/SH		CST		CFOP		UNID		QUANT.		VALOR UNITARIO		VALOR TOTAL		DESC. %		B.CÁLC. DO ICMS		B.CÁLC. ICMS SUBST. TRIB.		VAL. ICMS SUBST. TRIB.		VALOR ICMS		VALOR IPI		ALIQ. ICMS		ALIQ. IPI	
5		27101159/000		060		5929		LT		596,760		2,940		1.754,47		0,00		0,00		0,00		0,00		0,00		0,00		0,00			
DADOS DOS PRODUTOS / SERVIÇOS PROCESSO DE LICITAÇÃO <input type="checkbox"/> Convite n.º <input type="checkbox"/> Preço n.º <input type="checkbox"/> Concorrência n.º <input checked="" type="checkbox"/> Pregão Presencial <input checked="" type="checkbox"/> Contrato n.º 16046-2013 <input type="checkbox"/> Aditivo n.º <input type="checkbox"/> Inelegibilidade <input type="checkbox"/> Dispensa Data 13/11/2013 [Assinatura] Chefe do Dpto.																		RESERVADO AO FISCO													
DADOS ADICIONAIS INFORMAÇÕES COMPLEMENTARES Placa: Veiculo: Km:0 Frota: Media:0 Valor Base Icms Subst.:1.754,47 Icms subst Trib :456,16 ECF: 2D nro: 003: 012574, 012591, 012596, 012604, 012637, 012647, 012667, 012683, 012684, 012687, 012710, 012755, 012762, 012813, 012851, 012852, 012873, 012876, 012877, 012885, 012887, 012891, 012949 SAÚDE																															

NOTA FISCAL Nº

000.009.864 Série: 4

Recebemos de AUTO POSTO MOMBACH LTDA os produtos / serviços constantes da Nota Fiscal indicada ao lado

Identificação e Assinatura do Recebedor

Data de Recebimento

IDENTIFICAÇÃO DO EMITENTE		DANFE Documento Auxiliar da Nota Fiscal Eletrônica 0 - ENTRADA 1 1 - SAÍDA N.º 000.009.864 SÉRIE 4 - FOLHA 1/1		 CHAVE DE ACESSO 4113 1175 9826 0300 0135 5500 4000 0098 6417 2063 5024 Consulta de autenticidade no portal nacional da NF-e www.nfe.fazenda.gov.br/portal ou no site da Sefaz Autorizadora																													
NATUREZA DA OPERAÇÃO		PRESTACAO Registrada em ECF		PROTOCOLO DE AUTORIZAÇÃO DE USO 141130166820928 13/11/2013 13:53:37																													
INSCRIÇÃO ESTADUAL		3340071467		INSCRIÇÃO ESTADUAL DO SUBST. TRIBUTÁRIO				C.N.P.J.		75.982.603/0001-35		CNPJ / CPF		76.460.526/0001-16		DATA DE EMISSÃO		13/11/2013															
DESTINATÁRIO / REMETENTE	NOME / RAZÃO SOCIAL												PREFEITURA MUNICIPAL DE PLANALTO		CNPJ / CPF		76.460.526/0001-16		DATA DE EMISSÃO		13/11/2013												
	ENDEREÇO												PRACA SAO FRANCISCO DE ASSIS 1583		BAIRRO		CENTRO		CEP		85750-000		DATA DE SAÍDA		13/11/2013								
CALCULO EMPOSTO	PAGAMENTO À VISTA		BASE DE CÁLCULO DO ICMS		VALOR DO ICMS		0,00		BASE DE CÁLCULO DO ICMS SUBST.		0,00		VALOR DO ICMS SUBSTITUIÇÃO		0,00		VALOR TOTAL DOS PRODUTOS		1.037,74														
	VALOR DO FRETE		0,00		VALOR DO SEGURO		0,00		DESCONTO		0,00		OUTRAS DESPESAS ACESSÓRIAS		0,00		VALOR DO IPI		0,00		VALOR TOTAL DA NOTA FISCAL		1.037,74										
TRANSFETADOR VOLUMES TRANSP.	NOME / RAZÃO SOCIAL												FRETE POR CONTA		CÓDIGO ANTT		PLACA DO VEÍCULO		ESTADO		CNPJ / CPF												
	ENDEREÇO												9-SEM FRETE						ESTADO		INSCRIÇÃO ESTADUAL												
DADOS DOS PRODUTOS / SERVIÇOS	QUANTIDADE		ESPÉCIE		MARCA		NUMERO		PESO BRUTO		PESO LÍQUIDO																						
	CÓDIGO		DESCRIÇÃO DO PRODUTO / SERVIÇO		NCM/SH		CST		CFOP		UNID		QUANT.		VALOR UNITARIO		VALOR TOTAL		DESC. %		B.CÁLC. DO ICMS		B.CÁLC. ICMS SUBST. TRIB.		VAL. ICMS SUBST. TRIB.		VALOR ICMS		VALOR IPI		ALIQ. ICMS		ALIQ. IPI
5		GASOLINA COMUM		27101159/000		060		5929		LT		352,973		2,940		1.037,74		0,00		0,00		0,00		0,00		0,00		0,00		0,00			
INFORMAÇÕES COMPLEMENTARES												RESERVADO AO FISCO																					
Placa: Veiculo: Km:0 Frota: Media:0 Valor Base Icms Subst.:1.037,74 Icms subst Trib.:269,81 ECF: 2D nro: 003: 012615, 012645, 012676, 012722, 012759, 012777, 012815, 012833, 012940, 012974, 012977 AGRICULTURA																																	

PROCESSO DE LICITAÇÃO

() Convite n.º _____

() T. Pregão n.º _____

() Concorrência n.º _____

(x) Pregão Presencial n.º 046-2013

(x) Contrato n.º 360-2013

() Aditivo n.º _____

() Inelegibilidade _____

() Dispensa _____

Data 13/11/2013

calo
Chefe do Dpto.

NOTA FISCAL Nº

000.009.865
Série: 4

Recebemos de AUTO POSTO MOMBACH LTDA os produtos / serviços constantes da Nota Fiscal indicada ao lado

Data de Recebimento

Identificação e Assinatura do Recebedor

IDENTIFICAÇÃO DO EMITENTE

AUTO POSTO MOMBACH LTDA
AV RIO GRANDE DO SUL, 1095
CENTRO - 85750-000
PLANALTO - PR
FONE: (04)6555-1437

DANFE
Documento Auxiliar da
Nota Fiscal Eletrônica
0 - ENTRADA
1 - SAÍDA
N.º 000.009.865
SÉRIE 4 - FOLHA 1/1



CHAVE DE ACESSO

4113 1175 9826 0300 0135 5500 4000 0098 6517 2063 5021

Consulta de autenticidade no portal nacional da NF-e
www.nfe.fazenda.gov.br/portal ou no site da Sefaz Autorizadora

NATUREZA DA OPERAÇÃO
Prestação Registrada em ECDF
INSCRIÇÃO ESTADUAL
3340071467

INSCRIÇÃO ESTADUAL DO SUBST. TRIBUTÁRIO

CNPJ
75.982.603/0001-35

PROTOCOLO DE AUTORIZAÇÃO DE USO
141130166821615 13/11/2013 13:54:20

CNPJ / CPF
76.460.526/0001-16

DATA DE EMISSÃO
13/11/2013

DESTINATÁRIO / REMETENTE
NOME / RAZÃO SOCIAL
PREFEITURA MUNICIPAL DE PLANALTO
ENDEREÇO
PRAÇA SAO FRANCISCO DE ASSIS 1583
MUNICÍPIO
PLANALTO

BAIRRO
CENTRO
FONE / FAX
(46)3555-1331

ESTADO
PR
CEP
85750-000
INSCRIÇÃO ESTADUAL
ISENTO

DATA DE SAÍDA
13/11/2013
HORA DE SAÍDA
13:54:19

FATURAS

PAGAMENTO À VISTA

BASE DE CÁLCULO DO ICMS

VALOR DO ICMS

BASE DE CÁLCULO DO ICMS SUBST.

VALOR DO ICMS SUBSTITUIÇÃO

VALOR TOTAL DOS PRODUTOS

VALOR TOTAL DA NOTA FISCAL

VALOR TOTAL DA NOTA FISCAL

VALOR TOTAL DA NOTA FISCAL

CÁLCULO IMPOSTO

VALOR DO FRETE

VALOR DO SEGURO

DESCONTO

OUTRAS DESPESAS ACESSÓRIAS

VALOR DO IPI

PLACA DO VEÍCULO

ESTADO

CNPJ / CPF

INSCRIÇÃO ESTADUAL

TRANSPORTADOR VOLUMES TRANSP.

NOME / RAZÃO SOCIAL

ENDEREÇO

QUANTIDADE

ESPECIE

MARCA

NUMERO

PESO BRUTO

ESTADO

INSCRIÇÃO ESTADUAL

CÓDIGO

DESCRIÇÃO DO PRODUTO / SERVIÇO

NCM/SH

CST

CFOP

UNID

QUANT.

VALOR UNITÁRIO

VALOR TOTAL

DISC. %

B.CÁLC. DO ICMS

B.CÁLC. ICMS SUBST. TRIB.

VAL. ICMS

VALOR ICMS

VALOR IPI

VALOR IPI

ALIQ. ICMS

ALIQ. IPI

RESERVADO AO FISCO

RESERVADO AO FISCO

RESERVADO AO FISCO

RESERVADO AO FISCO

RESERVADO AO FISCO

RESERVADO AO FISCO

RESERVADO AO FISCO

RESERVADO AO FISCO

RESERVADO AO FISCO

INFORMAÇÕES COMPLEMENTARES

Placa Veículo: Km 0 Foz de Medeira
Valor Base Icms Subst.: 1.002,40 Icms subst Trib.: 260,62
ECF: 2D nro: 003: 012642, 012756, 012836, 012843, 012909, 012921, 012946, 012980

ADMINISTRAÇÃO

PROCESSO DE LICITAÇÃO
() Quilômetro n.º
() T. Preço n.º
() Circunstância n.º
(X) Pregão Presencial
() Contrato n.º
() Aditivo n.º
() Inelegibilidade
() Dispensa
Data: 03/11/2013
Chave do Dfio: 141130166821615

Recebemos de AUTO POSTO MOMBACH LTDA os produtos / serviços constantes da Nota Fiscal indicada ao lado

Data de Recebimento

Identificação e Assinatura do Recebedor

AUTO POSTO MOMBACH LTDA
AV RIO GRANDE DO SUL 1095
CENTRO - 85750-000
PLANALTO - PR
FONE: (04)6555-1437

DANFE
Documento Auxiliar da
Nota Fiscal Eletrônica
0 - ENTRADA
1 - SAIDA
N.º 000.009.866
SÉRIE 4 - FOLHA 1/1



CHAVE DE ACESSO 4113 1175 9826 0300 0135 5500 4000 0098 6617 2063 5029

Consulta de autenticidade no portal nacional da NF-e
www.nfe.fazenda.gov.br/portal ou no site da Sefaz Autorizadora

NATUREZA DA OPERAÇÃO
Prestação Registrada em ECF

INSCRIÇÃO ESTADUAL
3340071467

INSCRIÇÃO ESTADUAL DO SUBST. TRIBUTARIO

CNPJ 75.982.603/0001-35

PROTÓCOLO DE AUTORIZAÇÃO DE USO
141130166825193 13/11/2013 13:57:50

DESTINATÁRIO / REMETENTE
NOME / RAZÃO SOCIAL
PREFEITURA MUNICIPAL DE PLANALTO
PRACA SAO FRANCISCO DE ASSIS 1583
MUNICIPIO PLANALTO

BAIRRO CENTRO
FONE / FAX (46)3555-1331

CNPJ / CPF 76.460.526/0001-16
CEP 85750-000
ESTADO PR INSCRIÇÃO ESTADUAL ISENTO

DATA DE EMISSÃO 13/11/2013
DATA DE SAÍDA 13/11/2013
HORA DE SAÍDA 13:57:49

FATURAS	CÁLCULO IMPOSTO	VALOR DO FRETE	VALOR DO SEGURO	DESCONTO	BASE DE CÁLCULO DO ICMS	OUTRAS DESPESAS ACESSÓRIAS	FRETE POR CONTA 9-SÉM FRETE	VALOR DO ICMS	VALOR DO IPI	VALOR TOTAL DOS PRODUTOS	VALOR TOTAL DA NOTA FISCAL	VALOR TOTAL DO ICMS	VALOR TOTAL DO IPI	VALOR TOTAL DO ICMS	VALOR TOTAL DO IPI	VALOR TOTAL DO ICMS	VALOR TOTAL DO IPI	VALOR TOTAL DO ICMS	VALOR TOTAL DO IPI	
																				BASE DE CÁLCULO DO ICMS
		0,00	0,00	0,00	0,00	0,00	0,00	0,00	0,00	443,23	443,23	0,00	0,00	443,23	0,00	443,23	0,00	443,23	0,00	443,23

TRANSPORTADOR VOLUMES TRANSP.	QUANTIDADE	ESPECIE	MARCA	NCM/SH	CST	CFOP	UNID	QUANT.	VALOR UNITARIO	VALOR TOTAL	DISC. %	B.CÁLC. DO ICMS	B.CÁLC. ICMS SUBST. TRIB.	VAL. ICMS SUBST. TRIB.	VALOR ICMS	VALOR IPI	ALIQ. ICMS	ALIQ. IPI	
																			DESCRICAÇÃO DO PRODUTO / SERVIÇO
5				27101159/000	060	5929	LT	150,760	2,940	443,24	0,00	0,00	0,00	0,00	0,00	0,00	0,00	0,00	0,00

INFORMAÇÕES COMPLEMENTARES
Placa: Veículo: Km 0 Frita: Média: 0
Valor Base Icms Subst: 443,24 Icms subst Trib: 115,24
ECF: 2D num: 003: 012644, 012775, 012791, 012981

AÇÃO SOCIAL

RESERVADO AO FISCO

PROCESSO DE LICITAÇÃO
() Convite n.º
() T. Pregão n.º
() Concorrência n.º
(X) Pregão Presencial
(X) Contrato n.º
() Aditivo n.º
() Inelegibilidade
() Dispensa
Data 13/11/2013
Chefe do Eplo

NOTA FISCAL Nº

000.009.727
Série: 4

Recebemos de AUTO POSTO MOMBACH LTDA os produtos / serviços constantes da Nota Fiscal indicada ao lado

Data de Recebimento

Identificação e Assinatura do Recebedor

AUTO POSTO MOMBACH LTDA
AV RIO GRANDE DO SUL 1095
CENTRO - 85750-000
PLANALTO - PR
FONE: (04)6555-1437

DANFE
Documento Auxiliar da Nota Fiscal Eletrônica
0 - ENTRADA
1 - SAÍDA
N.º 000.009.727
SÉRIE 4 - FOLHA 1/1



4113 1075 9826 0300 0135 5500 4000 0097 2710 6514 4970

Consulta de autenticidade no portal nacional da NF-e
www.nfe.fazenda.gov.br/portal ou no site da Sefaz Autorizadora

NATUREZA DA OPERAÇÃO
Prestação Registrada em FCF

INSCRIÇÃO ESTADUAL

INSCRIÇÃO ESTADUAL DO SUBST. TRIBUTÁRIO

CNPJ

141130157901972 29/10/2013 11:01:56

3340071467

75.982.603/0001-35

CNPJ

76.460.526/0001-16

DATA DE EMISSÃO
29/10/2013

DESTINATÁRIO / REMETENTE
NOME / RAZÃO SOCIAL
PREFEITURA MUNICIPAL DE PLANALTO
ENDERECO
PRACA SAO FRANCISCO DE ASSIS 1583
MUNICIPIO
PLANALTO

BAIRRO
CENTRO
FONE/FAX
(46)3555-1331

ESTADO
PR

CNPJ / CPF
85750-000
INSCRIÇÃO ESTADUAL
ISENTO

DATA DE SAÍDA
29/10/2013
HORA DE SAÍDA
11:01:44

FATURAS

PAGAMENTO À VISTA

BASE DE CÁLCULO DO ICMS

0,00

VALOR DO ICMS

0,00

BASE DE CÁLCULO DO ICMS SUBST.

0,00

VALOR DO ICMS SUBSTITUIÇÃO

0,00

VALOR TOTAL DOS PRODUTOS

123,45

CÁLCULO IMPOSTO

VALOR DO FRETE

0,00

VALOR DO SEGURO

0,00

DESCONTO

0,00

BASE DE CÁLCULO DO ICMS SUBST.

0,00

VALOR DO ICMS

0,00

VALOR TOTAL DA NOTA FISCAL

123,45

NOME / RAZÃO SOCIAL

0,00

DESCONTO

0,00

BASE DE CÁLCULO DO ICMS SUBST.

0,00

VALOR DO ICMS

0,00

VALOR TOTAL DOS PRODUTOS

123,45

TRANSPORTADOR VOLUMES TRANSP.

ENDERECO

MUNICIPIO

QUANTIDADE

ESPECIE

MARCA

NCM/SH

CST

CFOP

UNID

QUANT.

VALOR UNITARIO

VALOR TOTAL

DESC. %

B.CÁLC. DO ICMS

B.CÁLC. ICMS SUBST. TRIB.

VAL. ICMS SUBST. TRIB.

VALOR ICMS

VALOR IPI

VALOR IPI

5

GASOLINA COMUM

27101159/000

060

5929

LT

41,990

2,940

123,45

0,00

0,00

0,00

0,00

0,00

0,00

0,00

0,00

0,00

DADOS DOS PRODUTOS / SERVIÇOS

INFORMAÇÕES COMPLEMENTARES
Placa: Veículo: Km: 0 Prota: Medida: 0
Valor Base Icms Subs: 123,45 Icms subtr: 32,09
ECF: 2D nro: 003: 012315

URBANISMO

RESERVADO AO FISCO

PROCESSO DE LICITAÇÃO
() Convite n.º
() T. Pragn n.º
() Concorrência n.º
(X) Pregão Presencial
(X) Contrato n.º
() Aditivo n.º
() Inelegibilidade
() Dispensa
Data: 29/10/2013
Chefe de Apoio

Recebemos de AUTO POSTO MOMBACH LTDA os produtos / serviços constantes da Nota Fiscal indicada ao lado

Data de Recebimento

Identificação e Assinatura do Recebedor

IDENTIFICAÇÃO DO EMITENTE

AUTO POSTO MOMBACH LTDA
AV RIO GRANDE DO SUL 1095
CENTRO - 85750-000
PLANALTO - PR
FONE: (04)6555-1437

DANFE

Documento Auxiliar da Nota Fiscal Eletrônica
0 - ENTRADA
1 - SAÍDA
N.º 000.009.718
SÉRIE 4 - FOLHA 1/1



CHAVE DE ACESSO

4113 1075 9826 0300 0135 5500 4000 0097 1810 6514 4971

Consulta de autenticidade no portal nacional da NFe - www.nfe.fazenda.gov.br/portal ou no site da Sefaz Autorizadora

PROTOCOLO DE AUTORIZAÇÃO DE USO

141130157873648 29/10/2013 10:36:31

NATUREZA DA OPERAÇÃO Prestação Registrada em ECF
INSCRIÇÃO ESTADUAL 3340071467
INSCRIÇÃO ESTADUAL DO SUBST. TRIBUTARIO 75.982.603/0001-35
CNPJ 75.982.603/0001-35

DESTINATÁRIO / REMETENTE
NOME / RAZÃO SOCIAL PREFEITURA MUNICIPAL DE PLANALTO
ENDEREÇO PRAÇA SAO FRANCISCO DE ASSIS 1583
MUNICÍPIO PLANALTO
RAIIRRO CENTRO
FONE / FAX (46)3555-1331
ESTADO PR
CNPJ / CPF 76.460.526/0001-16
INSCRIÇÃO ESTADUAL 85750-000
ISENTO
DATA DE SAÍDA 29/10/2013
HORA DE SAÍDA 10:36:18

FATURAS
PAGAMENTO À VISTA
BASE DE CÁLCULO DO ICMS 0,00
VALOR DO ICMS 0,00
VALOR TOTAL DOS PRODUTOS 766,31

CÁLCULO IMPOSTO
VALOR DO FRETE 0,00
VALOR DO SEGURO 0,00
DESCONTO 0,00
BASE DE CÁLCULO DO ICMS SUBST. 0,00
OUTRAS DESPESAS ACESSÓRIAS 0,00
VALOR DO ICMS SUBSTITUIÇÃO 0,00
VALOR DO IPI 0,00
VALOR TOTAL DA NOTA FISCAL 766,31

TRANSPORTADOR VOLUMES TRANSP.
QUANTIDADE ESPECIE MARCA NCM/SH CST CFOP UNID QUANT VALOR UNITÁRIO VALOR TOTAL
5 GASOLINA COMUM 27101159/000 060 5929 LT 260,650 2,940 766,31

PROCESSO DE LICITAÇÃO
() Convite n.º
() T. Pregão n.º
() Concorrência n.º
(X) Pregão Presencial
() Contrato n.º
() Aditivo n.º
() Inelegibilidade
() Dispensa
Data 29/10/2013
Chefe do Dpto. J. B. B. B. B.

DADOS ADICIONAIS
INFORMAÇÕES COMPLEMENTARES
Placa: Veículo: Km: 0 Frota: Média: 0
Valor Base Icms Subst: 766,31 Icms Subst Trib: 199,24
ECF: 2D mro: 003: 012192, 012249, 012404, 012511, 012527, 012552
ADMINISTRAÇÃO

NOTA FISCAL Nº 000.009.719 Série: 4

IDENTIFICAÇÃO DO EMITENTE
AUTO POSTO MOMBACH LTDA
 AV RIO GRANDE DO SUL 1095
 CENTRO - 85750-000
 PLANALTO - PR
 FONE: (04)6555-1437

DANFE
 Documento Auxiliar da Nota Fiscal Eletrônica
 0 - ENTREGADA
 1 - SAÍDA
 N.º 000.009.719
 SÉRIE 4 - FOLHA 1/1



CHAVE DE ACESSO: 4113 1075 9826 0300 0135 5500 4000 0097 1910 6514 4979
 Consulta de autenticidade no portal nacional da NF-e
 www.nfe.fazenda.gov.br/portal ou no site da Sefaz Autorizadora

NATUREZA DA OPERAÇÃO: Prestação Registrada em ECF
 INSCRIÇÃO ESTADUAL: 3340071467
 INSCRIÇÃO ESTADUAL DO SUBST. TRIBUTÁRIO: 75.982.603/0001-35
 CNPJ: 75.982.603/0001-35
 CNPJ / CPF: 76.460.526/0001-16
 DATA DE EMISSÃO: 29/10/2013

DESTINATÁRIO / REMETENTE: PREFEITURA MUNICIPAL DE PLANALTO
 ENDERECO: PRACA SAO FRANCISCO DE ASSIS 1583
 MUNICIPIO: PLANALTO
 RABRRO: CENTRO
 FONE / FAX: (46)3555-1331
 ESTADO: PR
 INSCRIÇÃO ESTADUAL: ISENTO
 HORA DE SAÍDA: 10:37:36

FATURAS: PAGAMENTO À VISTA
 BASE DE CALCULO DO ICMS: 0,00
 VALOR DO ICMS: 0,00
 VALOR TOTAL DOS PRODUTOS: 254,75

TRANSPORTADOR VOLUMES TRANSP.: QUANTIDADE: 5
 ESPECIE: GASOLINA CONVUM
 MARCA: 27101159/000
 NCM/SH: 060
 CST: 5929
 UNID: LT
 QUAANT: 86,650
 VALOR UNITARIO: 2,940
 VALOR TOTAL: 254,75
 DISC. %: 0,00
 B.CALC. DO ICMS: 0,00
 B.CALC. ICMS SUBSTRIB: 0,00
 VALOR ICMS: 0,00
 VALOR IPI: 0,00
 ALIQ. IPI: 0,00

QUANTIDADE	ESPECIE	MARCA	NUMERO	PESO BRUTO	PESO LIQUIDO
5	GASOLINA CONVUM	27101159/000	060	5929	LT

INFORMAÇÕES COMPLEMENTARES
 Placa Veículo: Km:0 Frota: Média: 0
 Valor Base Icms Subs: 254,75 Icms subst: Tbh: 66,23
 ECF: 2ID nro: 005: 012198, 012395, 012525, 012569

EDUCAÇÃO

PROCESSO DE LICITAÇÃO
 () Convite n.º
 () T. Prop. n.º
 () Concórdância n.º
 (X) Pregão Presencial n.º 0604629013
 () Aditivo n.º
 () Inelegibilidade
 () Dispensa
 Data: 29/10/2013
 Chefe do Dpto. J. Pereira

RESERVADO AO FISCO

Recebemos de AUTO POSTO MOMBACH LTDA os produtos / serviços constantes da Nota Fiscal indicada ao lado

Data de Recebimento

Identificação e Assinatura do Recebedor

NOTA FISCAL N°

000.009.720
Série: 4

Recebemos de AUTO POSTO MOMBACH LTDA os produtos / serviços constantes da Nota Fiscal indicada ao lado

Data de Recebimento

Identificação e Assinatura do Recebedor

AUTO POSTO MOMBACH LTDA
AV RIO GRANDE DO SUL 1095
CENTRO - 85750-000
PLANALTO - PR
FONE: (04)6555-1437

DANFE
Documento Auxiliar da Nota Fiscal Eletrônica
0 - ENTRADA
1 - SAÍDA
N.º 000.009.720
SÉRIE 4 - FOLHA 1/1



4113 1075 9826 0300 0135 5500 4000 0097 2010 6514 4970

Consulta de autenticidade no portal nacional da NF-e
www.nfe.fazenda.gov.br/portal ou no site da Setfaz Autorizadora

NATUREZA DA OPERAÇÃO
Prestação Registrada em ECF

INSCRIÇÃO ESTADUAL DO SUBST. TRIBUTÁRIO

CNPJ 75.982.603/0001-35

PROTOCOLO DE AUTORIZAÇÃO DE USO
141130157876008 29/10/2013 10:38:42

INSCRIÇÃO ESTADUAL 3340071467

CNPJ / CPF 76.460.526/0001-16

DATA DE EMISSÃO 29/10/2013

DESTINATÁRIO / REMETENTE
NOME / RAZÃO SOCIAL
PREFEITURA MUNICIPAL DE PLANALTO
ENDEREÇO
PRAÇA SAO FRANCISCO DE ASSIS 1583
MUNICÍPIO
PLANALTO

BAIRRO
CENTRO
FONE / FAX
(46)3555-1331

ESTADO
PR

CNPJ / CPF 85750-000
INSCRIÇÃO ESTADUAL
ISENTO

DATA DE SAÍDA
29/10/2013
HORA DE SAÍDA
10:38:30

FATURAS	PAGAMENTO À VISTA	BASE DE CÁLCULO DO ICMS	VALOR DO ICMS	DESCONTO	BASE DE CÁLCULO DO ICMS SUBST.	VALOR DO ICMS SUBSTITUIÇÃO	VALOR DO IPI	VALOR TOTAL DOS PRODUTOS	VALOR TOTAL DA NOTA FISCAL	VALOR DO ICMS	VALOR DO IPI	VALOR DO ICMS	VALOR DO IPI	VALOR DO ICMS	VALOR DO IPI
	0,00	0,00	0,00	0,00	0,00	0,00	0,00	875,59	875,59	0,00	0,00	0,00	0,00	0,00	0,00

TRANSPORTADOR VOLUMES TRANSP.	QUANTIDADE	ESPÉCIE	MARCA	NCM/SH	CST	CFOP	UNID	QUANT	VALOR UNITÁRIO	VALOR TOTAL	DESC %	B.CÁLC DO ICMS	B.CÁLC ICMS SUBST TRIB	VAL ICMS SUBST TRIB	VALOR ICMS	VALOR IPI	ALIQ ICMS	ALIQ IPI
	5	GASOLINA COMUM		27101159/000	060	5929	LT	297,820	2,940	875,59	0,00	0,00	0,00	0,00	0,00	0,00	0,00	0,00

INFORMAÇÕES COMPLEMENTARES
Placa Veículo - Km 0 Frotas Média 0
Valor Base Icms Subst: 875,59 Icms Subst: Tbn: 227,65
ECF: 2D nro: 003: 012199, 012217, 012254, 012312, 012382, 012383, 012410, 012493, 012545, 012557

AGRICULTURA

PROCESSO DE LICITAÇÃO
() Convite n.º
() T. Preço n.º
() Concorrência n.º
(X) Pregão Presencial n.º 0016-2013
() Contrato n.º
() Aditivo n.º
() Inelegibilidade
() Dispensa
Data: 29/10/2013
Chefe do Depto

RESERVADO AO FISCO

NOTA FISCAL Nº

000.009.721
Série: 4

Recbemos de AUTO POSTO MOMBACH LTDA os produtos / serviços constantes da Nota Fiscal indicada ao lado

Identificação e Assinatura do Recebedor

Data de Recebimento

IDENTIFICAÇÃO DO EMITENTE AUTO POSTO MOMBACH LTDA AV RIO GRANDE DO SUL 1095 CENTRO - 85750-000 PLANALTO - PR FONE: (04)6555-1437		DANFE Documento Auxiliar da Nota Fiscal Eletrônica 0 - ENTRADA 1 - SAÍDA N.º 000.009.721 SÉRIE 4 - FOLHA 1/1																																															
NATUREZA DA OPERAÇÃO Prestação Registrada em ECF		CHAVE DE ACESSO 141130157881000 29/10/2013 10:43:09										PROTOCOLO DE AUTORIZAÇÃO DE USO 141130157881000 29/10/2013 10:43:09																																					
INSCRIÇÃO ESTADUAL 3340071467		INSCRIÇÃO ESTADUAL DO SUBST. TRIBUTÁRIO								C.N.P.J. 75.982.603/0001-35				CNPJ / CPF 76.460.526/0001-16				DATA DE EMISSÃO 29/10/2013																															
DESTINATÁRIO / REMETENTE	NOME / RAZÃO SOCIAL PREFEITURA MUNICIPAL DE PLANALTO										BAIRRO CENTRO				CEP 85750-000				DATA DE SAÍDA 29/10/2013																														
	ENDEREÇO PRACA SAO FRANCISCO DE ASSIS 1583										MUNICÍPIO PLANALTO				FONE / FAX (46)3555-8100				ESTADO PR				INSCRIÇÃO ESTADUAL ISENTO				HORA DE SAÍDA 10:42:57																						
	PAGAMENTO À VISTA										BASE DE CÁLCULO DO ICMS 0,00				VALOR DO ICMS 0,00				BASE DE CÁLCULO DO ICMS SUBST. 0,00				VALOR DO ICMS SUBSTITUIÇÃO 0,00				VALOR TOTAL DOS PRODUTOS 463,23																						
CÁLCULO IMPOSTO	VALOR DO FRETE 0,00		VALOR DO SEGURO 0,00		DESCONTO 0,00		OUTRAS DESPESAS ACESSÓRIAS 0,00		VALOR DO IPI 0,00		VALOR TOTAL DA NOTA FISCAL 463,23																																						
	NOME / RAZÃO SOCIAL										FRETE POR CONTA 9-SEM FRETE		CÓDIGO ANTT		PLACA DO VEÍCULO		ESTADO		CNPJ / CPF																														
TRANSPORTADOR VOLUMES TRANSP.	ENDEREÇO										MUNICÍPIO				ESTADO		INSCRIÇÃO ESTADUAL																																
	QUANTIDADE		ESPÉCIE		MARCA		NUMERO		PESO BRUTO				PESO LÍQUIDO																																				
	<table border="1"> <thead> <tr> <th>CÓDIGO</th> <th>DESCRIÇÃO DO PRODUTO / SERVIÇO</th> <th>NCM/SH</th> <th>CST</th> <th>CFOP</th> <th>UNID</th> <th>QUANT.</th> <th>VALOR UNITÁRIO</th> <th>VALOR TOTAL</th> <th>DESC. %</th> <th>B CÁLC. DO ICMS</th> <th>B CÁLC. ICMS SUBST. TRIB.</th> <th>VAL. ICMS SUBST. TRIB.</th> <th>VALOR ICMS</th> <th>VALOR IPI</th> <th>ALIQ. ICMS</th> <th>ALIQ. IPI</th> </tr> </thead> <tbody> <tr> <td>5</td> <td>GASOLINA COMUM</td> <td>27101159/000</td> <td>060</td> <td>5929</td> <td>LT</td> <td>157,560</td> <td>2,940</td> <td>463,23</td> <td>0,00</td> <td>0,00</td> <td>0,00</td> <td>0,00</td> <td>0,00</td> <td>0,00</td> <td>0,00</td> <td>0,00</td> </tr> </tbody> </table>																CÓDIGO	DESCRIÇÃO DO PRODUTO / SERVIÇO	NCM/SH	CST	CFOP	UNID	QUANT.	VALOR UNITÁRIO	VALOR TOTAL	DESC. %	B CÁLC. DO ICMS	B CÁLC. ICMS SUBST. TRIB.	VAL. ICMS SUBST. TRIB.	VALOR ICMS	VALOR IPI	ALIQ. ICMS	ALIQ. IPI	5	GASOLINA COMUM	27101159/000	060	5929	LT	157,560	2,940	463,23	0,00	0,00	0,00	0,00	0,00	0,00	0,00
CÓDIGO	DESCRIÇÃO DO PRODUTO / SERVIÇO	NCM/SH	CST	CFOP	UNID	QUANT.	VALOR UNITÁRIO	VALOR TOTAL	DESC. %	B CÁLC. DO ICMS	B CÁLC. ICMS SUBST. TRIB.	VAL. ICMS SUBST. TRIB.	VALOR ICMS	VALOR IPI	ALIQ. ICMS	ALIQ. IPI																																	
5	GASOLINA COMUM	27101159/000	060	5929	LT	157,560	2,940	463,23	0,00	0,00	0,00	0,00	0,00	0,00	0,00	0,00																																	
DADOS DOS PRODUTOS / SERVIÇOS										<p>PROCESSO DE LICITAÇÃO</p> <p>() Convite n.º _____</p> <p>() T. Preço n.º _____</p> <p>() Concorrência n.º _____</p> <p>(x) Pregão Presencial n.º <u>046-2013</u></p> <p>(x) Contrato n.º <u>168-2013</u></p> <p>() Aditivo n.º _____</p> <p>() Inelegibilidade _____</p> <p>() Dispensa _____</p> <p>Data <u>29/10/2013</u></p> <p><i>[Assinatura]</i> Chefe do Dpto</p>																																							
DADOS ADICIONAIS										RESERVADO AO FISCO																																							
INFORMAÇÕES COMPLEMENTARES Placa: Veiculo: Km:0 Frota: Media:0 Valor Base Icms Subst.:463,23 Icms subst Trib.:120,43 ECF: 2D nro: 003: 012183, 012211, 012313, 012455, 012548										<p><i>VIGIA SUS</i></p>																																							

NOTA FISCAL Nº

000.009.722 Série: 4

IDENTIFICAÇÃO DO EMITENTE

AUTO POSTO MOMBACH LTDA
AV RIO GRANDE DO SUL 1095
CENTRO - 85750-000
PLANALTO - PR
FONE: (04)6555-1437

DANFE
Documento Auxiliar da Nota Fiscal Eletrônica
0 - ENTRADA 1
1 - SAÍDA
N.º 000.009.722
SÉRIE 4 - FOLHA 1/1



CHAVE DE ACESSO

4113 1075 9826 0300 0135 5500 4000 0097 2210 6514 4974

Consulta de autenticidade no portal nacional da NF-e
www.nfe.fazenda.gov.br/portal ou no site da Sefaz Autorizadora

PROTOCOLO DE AUTORIZAÇÃO DE USO

141130157890967 29/10/2013 10:51:56

NATUREZA DA OPERAÇÃO
Prestação Registrada em ECF

INSCRIÇÃO ESTADUAL
3340071467

INSCRIÇÃO ESTADUAL DO SUBST. TRIBUTÁRIO

C.N.P.J.
75.982.603/0001-35

DESTINATÁRIO / REMETENTE
NOME / RAZÃO SOCIAL
PREFEITURA MUNICIPAL DE PLANALTO
ENDEREÇO
PRACA SAO FRANCISCO DE ASSIS 1583
MUNICÍPIO
PLANALTO

CNPJ / CPF
76.460.526/0001-16

DATA DE EMISSÃO
29/10/2013

BAIRRO
CENTRO
FONE / FAX
(46)3555-1331

CEP
85750-000

DATA DE SAÍDA
29/10/2013

INSCRIÇÃO ESTADUAL
ISENTO

HORA DE SAÍDA
10:51:43

FATU
RAS

PAGAMENTO À VISTA

BASE DE CÁLCULO DO ICMS

VALOR DO ICMS

BASE DE CÁLCULO DO ICMS SUBST.

VALOR DO ICMS SUBSTITUIÇÃO

VALOR TOTAL DOS PRODUTOS

1.323,73

VALOR DO FRETE

VALOR DO SEGURO

DESCONTO

OUTRAS DESPESAS ACESSÓRIAS

VALOR DO IPI

VALOR TOTAL DA NOTA FISCAL

1.323,73

TRANSPORTADOR
VOLUMES TRANSP.

NOME / RAZÃO SOCIAL

FRETE POR CONTA
9-SEM FRETE

CÓDIGO ANTT

PLACA DO VEÍCULO

ESTADO

CNPJ / CPF

ENDEREÇO

MUNICÍPIO

ESTADO

INSCRIÇÃO ESTADUAL

QUANTIDADE

ESPÉCIE

MARCA

NUMERO

PESO BRUTO

PESO LÍQUIDO

CÓDIGO

DESCRIÇÃO DO PRODUTO / SERVIÇO

NCM/SH

CST

CFOP

UNID

QUANT.

VALOR UNITÁRIO

VALOR TOTAL

DESC. %

B.CÁLC. DO ICMS

B.CÁLC. ICMS SUBST. TRIB.

VAL. ICMS SUBST. TRIB.

VALOR ICMS

VALOR IPI

ALIQ. ICMS

ALIQ. IPI

5

GASOLINA COMUM

27101159/000

060

5929

LT

450,250

2,940

1.323,74

0,00

0,00

0,00

0,00

0,00

0,00

0,00

0,00

PROCESSO DE LICITAÇÃO

() Convite n.º _____
() T. Preço n.º _____
() Concorrência n.º _____
(x) Pregão Presencial 046-2013
(x) Contrato n.º 160-2013
() Aditivo n.º _____
() Inelegibilidade _____
() Dispensa _____
Data 29 / 10 / 2013

Chefe do Dpto.

INFORMAÇÕES COMPLEMENTARES

Placa: Veiculo: Km:0 Frota: Media:0

Valor Base Icms Subst.:1.323,74 Icms subst Trib.:344,17

ECF: 2D nro: 003: 012132, 012135, 012186, 012205, 012216, 012248, 012314, 012348, 012360, 012367, 012377, 012401, 012408, 012424, 012425, 012452, 012475, 012512, 012515, 012528

RESERVADO AO FISCO

SAÚDE

DATA E HORA DA IMPRESSÃO: 29/10/2013 10:51:47

Recebemos de AUTO POSTO MOMBACH LTDA os produtos / serviços constantes da Nota Fiscal indicada ao lado

Identificação e Assinatura do Recebedor

Data de Recebimento

Recebemos de AUTO POSTO MOMBACH LTDA os produtos / serviços constantes da Nota Fiscal indicada ao lado

Data de Recebimento

Identificação e Assinatura do Recebedor

IDENTIFICAÇÃO DO EMITENTE

AUTO POSTO MOMBACH LTDA
AV RIO GRANDE DO SUL 1095
CENTRO - 85750-000
PLANALTO - PR
FONE: (04)6555-1437

DANFE

Documento Auxiliar da Nota Fiscal Eletrônica
0 - ENTRADA
1 - SAIDA
N.º 000.009.723
SÉRIE 4 - FOLHA 1/1



CHAVE DE ACESSO

4113 1075 9826 0300 0135 5500 4000 0097 2310 6514 4971

Consulta de autenticidade no portal nacional da NF-e
www.nfe.fazenda.gov.br/portal ou no site da Sefaz Autorizadora

NATUREZA DA OPERAÇÃO
Prestação Registrada em ECF

INSCRIÇÃO ESTADUAL

INSCRIÇÃO ESTADUAL DO SUBST. TRIBUTÁRIO

3340071467

CNPJ 75.982.603/0001-35

PROTÓCOLO DE AUTORIZAÇÃO DE USO

141130157892531 29/10/2013 10:53:17

DESTINATÁRIO / REMETENTE	PRACÇA SAO FRANCISCO DE ASSIS 1583 MUNICIPIO PLANALTO	RAIRO CENTRO FONE / FAX (46)3555-1331	ESTADO PR	CNPJ / CPF 76.460.526/0001-16	CEP 85750-000	INSCRIÇÃO ESTADUAL ISENTO	DATA DE EMISSÃO 29/10/2013	DATA DE SAIDA 29/10/2013	HORA DE SAIDA 10:53:05
--------------------------	--	--	--------------	----------------------------------	------------------	------------------------------	-------------------------------	-----------------------------	---------------------------

FATURAS	PAGAMENTO À VISTA	VALOR DO ICMS	280,77	VALOR TOTAL DOS PRODUTOS	280,77
VALOR DO ICMS	0,00	VALOR TOTAL DA NOTA FISCAL	280,77		
BASE DE CÁLCULO DO ICMS	0,00	VALOR DO ICMS SUBSTITUIÇÃO	0,00		
VALOR DO FRETE	0,00	VALOR DO IPI	0,00		
DESCONTO	0,00	PLACA DO VEÍCULO	0,00		
OUTRAS DESPESAS ACESSÓRIAS	0,00	ESTADO	ESTADO		
FRETE POR CONTA 9-SEM FRETE	MUNICIPIO	ESTADO	INSCRIÇÃO ESTADUAL		

TRANSPORTADOR VOLUMES TRANSP.	QUANTIDADE	ESPECIE	MARCA	NUMERO	PESO BRUTO	PESO LÍQUIDO											
CODIGO	5	DESCR. DO PRODUTO / SERVIÇO	NCM/SH	CST	CFOP	UNID	QUANT.	VALOR UNITÁRIO	VALOR TOTAL	DESC. %	B.CÁLC. DO ICMS	B.CÁLC. DO ICMS SUBST. TRIB.	VAL. ICMS SUBST. TRIB.	VALOR ICMS	VALOR IPI	ALIQ. IPI	ALIQ. ICMS
		GASOLINA COMUM	27101159/000	060	5929	LT	95,500	2,940	280,77	0,00	0,00	0,00	0,00	0,00	0,00	0,00	0,00

PROCESSO DE LICITAÇÃO
 () Convênio n.º
 () T. Prógd n.º
 () Concórdia n.º
 () Pregão Presencial
 () Aditivo n.º
 () Inexigibilidade
 () Dispensa
 Data 29/10/2013
 Chefe do Dpto

DADOS ADICIONAIS	INFORMAÇÕES COMPLEMENTARES	RESERVADO AO FISCO
Placa: Veículo: Km 0 Frotas: Média: 0 Valor Base Icms Subst.: 280,77 Icms subst: Trib: 73,00 ECF: 2D nro: 003: 012214, 012516		

TOTEBAR

Recebemos de AUTO POSTO MOMBACH LTDA os produtos / serviços constantes da Nota Fiscal indicada ao lado

Data de Recebimento

Identificação e Assinatura do Recebedor

IDENTIFICAÇÃO DO EMITENTE

AUTO POSTO MOMBACH LTDA
AV RIO GRANDE DO SUL, 1095
CENTRO - 85750-000
PLANALTO - PR
FONE: (049)6555-1437

DANFE

Documento Auxiliar da Nota Fiscal Eletrônica
0 - ENTRADA
1 - SAIDA
N.º 000.009.724
SÉRIE 4 - FOLHA 1/1



CHAVE DE ACESSO

4113 1075 9826 0300 0135 5500 4000 0097 2410 6514 4979

Consulta de autenticidade no portal nacional da NF-e
www.nfe.fazenda.gov.br/portal ou no site da Sefaz Autorizadora

NATUREZA DA OPERAÇÃO

Prestação Registrada em ECF

INSCRIÇÃO ESTADUAL DO SUBST. TRIBUTÁRIO

3340071467

CNPJ 75.982.603/0001-35

141130157895005 29/10/2013 10:55:21

DATA DE EMISSÃO 29/10/2013

DESTINATÁRIO / REMETENTE	PREFEITURA MUNICIPAL DE PLANALTO	RAIIRO	CEINTRO	ESTADO	PR	CNPJ / CPF	76.460.526/0001-16	DATA DE SAÍDA	29/10/2013
ENDEREÇO	PRACA SAO FRANCISCO DE ASSIS 1583	FONE / FAX	(46)3555-1331	INSCRIÇÃO ESTADUAL	ISENTO	CEP	85750-000	HORA DE SAÍDA	10:55:09
MUNICÍPIO	PLANALTO								

FATURAS

PAGAMENTO À VISTA

BASE DE CÁLCULO DO ICMS

VALOR DO ICMS

VALOR DO ICMS SUBSTITUIÇÃO

VALOR DO ICMS

VALOR DO IPI

VALOR TOTAL DOS PRODUTOS

VALOR TOTAL DA NOTA FISCAL

162,23

VALOR DO FRETE	0,00	VALOR DO SEGURO	0,00	DESCONTO	0,00	BASE DE CÁLCULO DO ICMS SUBST.	0,00	OUTRAS DESPESAS ACESSÓRIAS	0,00	VALOR DO IPI	0,00	VALOR TOTAL DA NOTA FISCAL	162,23
NOME / RAZÃO SOCIAL	MUNICÍPIO												
ENDEREÇO	MUNICÍPIO												
QUANTIDADE	ESPECIE	MARCA	NUMERO	PESO BRUTO	PESO LIQUIDO	ESTADO	INSCRIÇÃO ESTADUAL						

CODIGO	DESCRICAÇÃO DO PRODUTO / SERVIÇO	NCM/SH	CST	CFOP	UNID	QUANT.	VALOR UNITARIO	VALOR TOTAL	DISC. %	B.CÁLC. DO ICMS	B.CÁLC./CMS SUBST.TRIB.	VAL.ICMS SUBST.TRIB.	VALOR ICMS	VALOR IPI	ALIQ. ICMS	ALIQ. IPI
5	GASOLINA COMUM	27101159/000	060	5929	LT	55,180	2,940	162,23	0,00	0,00	0,00	0,00	0,00	0,00	0,00	0,00

INFORMAÇÕES COMPLEMENTARES
Placa: Veiculo: Km 0 Frotas: Média: 0
Valor Base Icms Subst.: 162,23 Icms subst Trib.: 42,17
ECF: 2D nro: 003: 012215, 012391

MEIO AMBIENTE

PROCESSO DE LICITAÇÃO
Convite n.º _____
T. Preço n.º _____
Cotação n.º _____
Pregão Presencial n.º _____
Contrato n.º _____
Aditivo n.º _____
Inscrição n.º _____
Disponibilidade _____
Data: 29/10/2013
Assinatura: _____
Cargo: Chefe do Depto.

RESERVADO AO FISCO

NOTA FISCAL Nº

000.009.725
Série: 4

Recebemos de AUTO POSTO MOMBACH LTDA os produtos / serviços constantes da Nota Fiscal indicada ao lado

Data de Recebimento

Identificação e Assinatura do Recebedor

AUTO POSTO MOMBACH LTDA
AV RIO GRANDE DO SUL 1095
CENTRO - 85750-000
PLANALTO - PR
FONE: (04)6555-1437

DANFE
Documento Auxiliar da Nota Fiscal Eletrônica
0 - ENTRADA
1 - SAIDA
1
N.º 000.009.725
SÉRIE 4 - FOLHA 1/1



CHAVE DE ACESSO
4113 1075 9826 0300 0135 5500 4000 0097 2510 6514 4976
Consulta de autenticidade no portal nacional da NF-e
www.nfe.fazenda.gov.br/portal ou no site da Sefaz Autorizadora

NATUREZA DA OPERAÇÃO: Prestação Registrada em ECF
INSCRIÇÃO ESTADUAL: 3340071467
INSCRIÇÃO ESTADUAL DO SUBST. TRIBUTARIO: 75.982.603/0001-335
CNPJ: 75.982.603/0001-335
CNPJ / CPF: 76.460.526/0001-16
DATA DE EMISSÃO: 29/10/2013

DESTINATÁRIO / REMETENTE: PREFEITURA MUNICIPAL DE PLANALTO
ENDERECO: PRACA SAO FRANCISCO DE ASSIS 1583
MUNICIPIO: PLANALTO
BAIRRO: CENTRO
CEP: 85750-000
FONE / FAX: (46)3555-1331
ESTADO: PR
INSCRIÇÃO ESTADUAL: ISENTO
HORA DE SAIDA: 11:00:05

FATURAS: PAGAMENTO À VISTA
BASE DE CALCULO DO ICMS: 0,00
VALOR DO ICMS: 0,00
DESCONTO: 0,00
BASE DE CALCULO DO ICMS SUBST.: 0,00
VALOR DO ICMS SUBSTITUIÇÃO: 0,00
VALOR TOTAL DOS PRODUTOS: 499,80

TRANSPORTADOR VOLUMES TRANSP.: QUANTIDADE: 5
ESPECIE: GASOLINA COMUN
MARCA: 27101159/000
NCM/SH: 060
CST: 5929
CEP: LT
UNID: 170,000
QUANT: 2,940
VALOR UNITARIO: 499,80
VALOR TOTAL: 0,00
DESC. %: 0,00
B.CALC. DO ICMS: 0,00
B.CALC.ICMS SUBST.TRIB: 0,00
VAL.ICMS: 0,00
VALOR ICMS: 0,00
VALOR IPI: 0,00
VALOR IPI: 0,00
VALOR IPI: 0,00

DADOS DOS PRODUTOS / SERVIÇOS		TRANSPORTADOR VOLUMES TRANSP.		CALCULO IMPOSTO		FATURAS		DESTINATÁRIO / REMETENTE		FONE / FAX		ESTADO		INSCRIÇÃO ESTADUAL		HORA DE SAIDA			
CODIGO	DESCRICAÇÃO DO PRODUTO / SERVIÇO	QUANTIDADE	ESPECIE	MARCA	NCM/SH	CST	CEP	UNID	QUANT.	VALOR UNITARIO	VALOR TOTAL	DESC. %	B.CALC. DO ICMS	B.CALC.ICMS SUBST.TRIB	VAL.ICMS	VALOR ICMS	VALOR IPI	VALOR IPI	
5	GASOLINA COMUN	5			27101159/000	060	5929	LT	170,000	2,940	499,80	0,00	0,00	0,00	0,00	0,00	0,00	0,00	0,00

INFORMAÇÕES COMPLEMENTARES
Placa: Veículo: Km 0 Fresta: Média: 0
Valor Base Icms Subst.: -499,80 Icms subst Trib.: 129,94
ECF: 2D nro: 003: 012165, 012213, 012461, 012472

AÇÃO SOCIAL

PROCESSO DE LICITAÇÃO
() Convite n.º
() T. Pregão n.º
() Concorrência n.º
(X) Pregão Presencial
() Contrato n.º
() Aditivo n.º
() Inelegibilidade
() Dispens.
Data: 29/10/2013
Chefe do Dpto.

RESERVADO AO FISCO

NOTA FISCAL Nº

000.009.726 Série: 4

Recebemos de AUTO POSTO MOMBACH LTDA os produtos / serviços constantes da Nota Fiscal indicada ao lado

Data de Recebimento

Identificação e Assinatura do Recebedor

IDENTIFICAÇÃO DO EMITENTE

AUTO POSTO MOMBACH LTDA

AV RIO GRANDE DO SUL, 1095 CENTRO - 85750-000 PLANALTO - PR FONE: (04)6555-1437

DANFE

Documento Auxiliar da Nota Fiscal Eletrônica 0 - ENTRADA 1 - SAIDA 1 N.º 000.009.726 SÉRIE 4 - FOLHA 1/1



CHAVE DE ACESSO

4113 1075 9826 0300 0135 5500 4000 0097 2610 6514 4973

Consulta de autenticidade no portal nacional da NF-e www.nfe.fazenda.gov.br/portal ou no site da Sefaz Autorizadora

NATUREZA DA OPERAÇÃO Prestação Registrada em ECF INSCRIÇÃO ESTADUAL 3340071467

INSCRIÇÃO ESTADUAL DO SUBST. TRIBUTÁRIO

C.N.P.J. 75.982.603/0001-35

PROTOCOLO DE AUTORIZAÇÃO DE USO 141130157901472 29/10/2013 11:01:24

DESTINATÁRIO / REMETENTE

PRACÇA SAO FRANCISCO DE ASSIS 1583	Bairro	CEP	DATA DE SAIDA
PLANALTO	CENTRO	85750-000	29/10/2013
	FONE/FAX	INSCRIÇÃO ESTADUAL	HORA DE SAIDA
	(46)3555-1331	ISENTO	11:01:11

FATURAS

PAGAMENTO À VISTA	VALOR DO ICMS	BASE DE CÁLCULO DO ICMS	VALOR DO ICMS SUBSTITUIÇÃO	VALOR TOTAL DOS PRODUTOS
0,00	0,00	0,00	0,00	633,28
VALOR DO FRETE	VALOR DO SEGURO	DESCONTO	VALOR DO IPI	VALOR TOTAL DA NOTA FISCAL
0,00	0,00	0,00	0,00	633,28

TRANSPORTADOR VOLUMES TRANSP.	QUANTIDADE	ESPÉCIE	MARCA	NÚMERO	PESO BRUTO	PESO LÍQUIDO
5	GASOLINA COMUM			27101159/0000	060	5929
	DESCR. DO PRODUTO / SERVIÇO			UNID	QUANT.	VALOR UNITÁRIO
				LIT	215,400	2,940
				VALOR TOTAL	633,28	
				DESC. %	0,00	
				B.CÁLC. DO ICMS	0,00	
				B.CÁLC. ICMS SUBST. TRIB.	0,00	
				VAL. ICMS SUBST. TRIB.	0,00	
				VALOR ICMS	0,00	
				VALOR IPI	0,00	
				ALIQ. ICMS	0,00	
				ALIQ. IPI	0,00	

DADOS ADICIONAIS	INFORMAÇÕES COMPLEMENTARES
URBANISMO	Placa: Veículo: Km: 0 Prota. Medida: 0 Valor Base: Icms Subst: 633,28 Icms subst Trh: 164,65 ECF: 2D nro: 003: 012218, 012220, 012288, 012384, 012444, 012473
	RESERVADO AO FISCO

PROCESSO DE LICITAÇÃO

() Convite n.º _____

() T. Preço n.º _____

() Concórdia n.º _____

() Pregão Presencial n.º _____

() Contrato n.º _____

() Aditivo n.º _____

() Inabilitação _____

() Dispensa _____

Data: 29/10/2013

Chefe do Depto

Data de Recebimento

Identificação e Assinatura do Receptor

IDENTIFICAÇÃO DO EMIENTE

AUTO POSTO MOMBACH LTDA
AV RIO GRANDE DO SUL 1095
CENTRO - 85750-060
PLANALTO - PR
FONE: (04)6555-1437

DANFE
Documento Auxiliar da
Nota Fiscal Eletrônica
0 - ENTRADA
1 - SAIDA
N.º 000.009.600
SÉRIE 4 - FOLHA 1/1

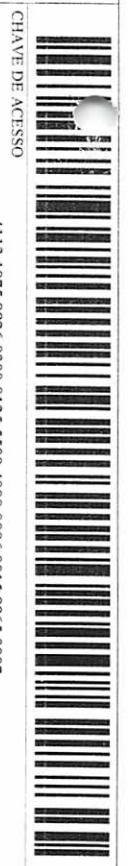

CHAVE DE ACESSO

4113 1075 9826 0300 0135 5500 4000 0096 0015 8865 0007

Consulta de autenticidade no portal nacional da NF-e
www.nfe.fazenda.gov.br/portal ou no site da Sefaz Autorizadora

NATUREZA DA OPERAÇÃO
Prestação Registrada em ECF

INSCRIÇÃO ESTADUAL
3340071467

INSCRIÇÃO ESTADUAL DO SUBST. TRIBUTÁRIO

INSCRIÇÃO ESTADUAL DO SUBST. TRIBUTÁRIO

CNPJ
75.982.603/0001-35

PROTOCOLO DE AUTORIZAÇÃO DE USO
141130149855108 15/10/2013 08:17:30

DESTINATÁRIO / REMETENTE

NOOME / RAZÃO SOCIAL
PREFEITURA MUNICIPAL DE PLANALTO
ENDERECO
PRAÇA SAO FRANCISCO DE ASSIS 1583
MUNICIPIO
PLANALTO

BAIRRO
CENTRO
FONE / FAX
(46)3555-1331

ESTADO
PR

CNPJ / CPE
76.460.526/0001-16
CEP
85750-000
INSCRIÇÃO ESTADUAL
ISENTO

DATA DE EMISSÃO
15/10/2013
DATA DE SAIDA
15/10/2013
HORA DE SAIDA
08:17:20

FATURAS

PAGAMENTO À VISTA

BASE DE CALCULO DO ICMS

VALOR DO ICMS SUBSTITUIÇÃO

VALOR TOTAL DOS PRODUTOS

VALOR TOTAL DA NOTA FISCAL

CALCULO IMPOSTO

VALOR DO FRETE
0,00

VALOR DO SEGURO
0,00

DESCONTO
0,00

BASE DE CALCULO DO ICMS SUBST.

OUTRAS DESPESAS ACESSORIAS
0,00

VALOR DO IPI

PLACA DO VEICULO

ESTADO

CNPJ / CPF

TRANSPORTADOR VOLUMES TRANSP.

ENDERECO

QUANTIDADE

ESPECIE

MARCA

NUMERO

PESO BRUTO

ESTADO

INSCRIÇÃO ESTADUAL

CODIGO	DESCRIÇÃO DO PRODUTO / SERVIÇO	NCM/SH	CST	CFOP	UNID	QUANT	VALOR UNITÁRIO	VALOR TOTAL	DESC. %	B.CALC DO ICMS	B.CALC ICMS SUBST.TRIB	VAL ICMS SUBST.TRIB	VALOR ICMS	VALOR IPI	ALIQ ICMS IPI	ALIQ IPI
5	GASOLINA COMUM	27101159/000	060	5929	LT	40,000	2,940	117,60	0,00	0,00	0,00	0,00	0,00	0,00	0,00	0,00

INFORMAÇÕES COMPLEMENTARES
Placa Veículo: Km:0 Front: Média:0
Valor Base Icms Subst.:117,60 Icms subst Trib.:30,57
ECF: 2D nro. 003. 011759

AÇÃO SOCIAL

RESERVADO AO FISCO

PROCESSO DE LICITAÇÃO
() Condição n.º
() T. Preço n.º
() Condição n.º
(X) Pragma Presença
(X) Contrato n.º
() Aditivo n.º
() Inelegibilidade
() Dispense
Data: 15/10/2013
Chefe do Bpto

NOTA FISCAL Nº

000.009.591 Série: 4

Recebemos de AUTO POSTO MOMBACH LTDA os produtos / serviços constantes da Nota Fiscal indicada ao lado

Identificação e Assinatura do Recebedor

Data de Recebimento

IDENTIFICAÇÃO DO EMITENTE

AUTO POSTO MOMBACH LTDA
AV RIO GRANDE DO SUL 1095
CENTRO - 85750-000
PLANALTO - PR
FONE: (04)6555-1437

DANFE
Documento Auxiliar da
Nota Fiscal Eletrônica
0 - ENTRADA **1**
1 - SAÍDA
N.º 000.009.591
SÉRIE 4 - FOLHA 1/1



CHAVE DE ACESSO

4113 1075 9826 0300 0135 5500 4000 0095 9115 8865 0006

Consulta de autenticidade no portal nacional da NF-e
www.nfe.fazenda.gov.br/portal ou no site da Sefaz Autorizadora

NATUREZA DA OPERAÇÃO
Prestacao Registrada em ECF

PROTOCOLO DE AUTORIZAÇÃO DE USO

141130149843883 15/10/2013 07:56:55

INSCRIÇÃO ESTADUAL
3340071467

INSCRIÇÃO ESTADUAL DO SUBST. TRIBUTÁRIO

C.N.P.J.

75.982.603/0001-35

DESTINATÁRIO / REMETENTE	NOME / RAZÃO SOCIAL PREFEITURA MUNICIPAL DE PLANALTO		CNPJ / CPF 76.460.526/0001-16	DATA DE EMISSÃO 15/10/2013
	ENDEREÇO PRACA SAO FRANCISCO DE ASSIS 1583		CEP 85750-000	DATA DE SAÍDA 15/10/2013
MUNICÍPIO PLANALTO	BAIRRO CENTRO	ESTADO PR	INSCRIÇÃO ESTADUAL ISENTO	HORA DE SAÍDA 07:56:45
	FONE / FAX (46)3555-1331			

FATURAS CÁLCULO IMPOSTO	PAGAMENTO À VISTA		BASE DE CÁLCULO DO ICMS 0,00	VALOR DO ICMS 0,00	BASE DE CÁLCULO DO ICMS SUBST. 0,00	VALOR DO ICMS SUBSTITUIÇÃO 0,00	VALOR TOTAL DOS PRODUTOS 216,35
	VALOR DO FRETE 0,00	VALOR DO SEGURO 0,00	DESCONTO 0,00	OUTRAS DESPESAS ACESSÓRIAS 0,00	VALOR DO IPI 0,00	VALOR TOTAL DA NOTA FISCAL 216,35	

TRANSPORTADOR VOLUMES TRANSF.	NOME / RAZÃO SOCIAL		FRETE POR CONTA 9-SEM FRETE	CÓDIGO ANTT	PLACA DO VEÍCULO	ESTADO	CNPJ / CPF
	ENDEREÇO		MUNICÍPIO		ESTADO	INSCRIÇÃO ESTADUAL	
QUANTIDADE	ESPÉCIE	MARCA	NUMERO	PESO BRUTO		PESO LÍQUIDO	

CÓDIGO	DESCRIÇÃO DO PRODUTO / SERVIÇO	NCM/SH	CST	CFOP	UNID	QUANT.	VALOR UNITÁRIO	VALOR TOTAL	DESC. %	B.CÁLC. DO ICMS	B.CÁLC. ICMS SUBST. TRIB.	VAL. ICMS SUBST. TRIB.	VALOR ICMS	VALOR IPI	ALIQ. ICMS	ALIQ. IPI
5	GASOLINA COMUM	27101159/000	060	5929	LT	73,590	2,940	216,36	0,00	0,00	0,00	0,00	0,00	0,00	0,00	0,00

PROCESSO DE LICITAÇÃO
 Convite n.º _____
 T. Preço n.º _____
 Concorrência n.º _____
 Pregão Presencial
 Contrato n.º 168-2013
 Aditivo n.º _____
 Inabilitação _____
 Dispensa _____
 Data 30/10/2013

 Chefe do Dpto.

INFORMAÇÕES COMPLEMENTARES
Placa: Veiculo: Km:0 Frota: Media:0
Valor Base Icms Subst.:216,36 Icms subst Trib.:56,25
ECF: 2D nro: 003: 011761, 012082

SAN TANDER

RESERVADO AO FISCO

NOTA FISCAL Nº

000.009.592
Série: 4

Recebemos de AUTO POSTO MOMBACH LTDA os produtos / serviços constantes da Nota Fiscal indicada ao lado

Data de Recebimento Identificação e Assinatura do Recebedor

IDENTIFICAÇÃO DO EMITENTE
AUTO POSTO MOMBACH LTDA
AV RIO GRANDE DO SUL 1095
CENTRO - 85750-000
PLANALTO - PR
FONE: (04)6555-1437

DANFE
Documento Auxiliar da
Nota Fiscal Eletrônica
0 - ENTRADA
1 - SAIDA
N.º 000.009.592
SÉRIE 4 - FOLHA 1/1



CHAVE DE ACESSO
4113 1075 9826 0300 0135 5500 4000 0095 9215 8865 0003
Consulta de autenticidade no portal nacional da NF-e
www.nfe.fazenda.gov.br/portal ou no site da Sefaz Autorizadora

NATUREZA DA OPERAÇÃO: Prestação Registrada em ECF
INSCRIÇÃO ESTADUAL: 3340071467
INSCRIÇÃO ESTADUAL DO SUBST. TRIBUTÁRIO: 75.982.603/0001-35
C.N.P.J.: 141130149844299
DATA DE EMISSÃO: 15/10/2013

DESTINATÁRIO / REMETENTE: NOME / RAZÃO SOCIAL: PREFEITURA MUNICIPAL DE PLANALTO
ENDERECO: PRACA SAO FRANCISCO DE ASSIS 1583
MUNICIPIO: PLANALTO
BAIRRO: CENTRO
FONE / FAX: (46)3355-1331
ESTADO: PR
INSCRIÇÃO ESTADUAL: ISENTO
HORA DE SAIDA: 07:57:44

FATURAS: PAGAMENTO À VISTA
BASE DE CALCULO DO ICMS: 0,00
VALOR DO ICMS: 0,00
VALOR TOTAL DOS PRODUTOS: 197,36

TRANSPORTADOR VOLUMES TRANSP.: QUANTIDADE: 5
ESPECIE: GASOLINA COMUM
MARCA: 27101159/000
NCM/SH: 060
CST: 5929
UNID: LT
QUANT.: 67,130
VALOR UNITARIO: 2,940
VALOR TOTAL: 197,36
DESC. %: 0,00
DO ICMS: 0,00
B.CÁLC ICMS SUBST. TRIB.: 0,00
VAL. ICMS: 0,00
VALOR IPI: 0,00
ALIQ. IPI: 0,00

INFORMAÇÕES COMPLEMENTARES
Placa: Veículo: Km: 0 Frete: Média: 0
Valor Base Icms Subst.: 197,36 Icms subst: Trib.: 51,31
ECF: 2ID mo. 003: 011756, 011760

AÇÃO SOCIAL

PROCESSO DE LICITAÇÃO
() Convite n.º _____
() T. Preço n.º _____
() Concorrência n.º _____
(X) Pregão Presencial 045-2013
(X) Contrato n.º 160-510-13
() Aditivo n.º _____
() Inexigibilidade _____
() Dispense _____
Data: 15/10/2013
Chefe do Dpic:

Recebemos de AUTO POSTO MOMBACH LTDA os produtos / serviços constantes da Nota Fiscal indicada ao lado

Data de Recebimento Identificação e Assinatura do Recebedor

AUTO POSTO MOMBACH LTDA
AV RIO GRANDE DO SUL 1095
CENTRO - 85750-000
PLANALTO - PR
FONE: (04)6555-1437

DANFE
Documento Auxiliar da
Nota Fiscal Eletrônica
0 - ENTRADA
1 - SAIDA
N.º 000.009.593
SÉRIE 4 - FOLHA 1/1



CHAVE DE ACESSO

4113 1075 9826 0300 0135 5500 4000 0095 9315 8865 0000

Consulta de autenticidade no portal nacional da NF-e
www.nfe.fazenda.gov.br/portal ou no site da Sefaz Autorizadora

NATUREZA DA OPERAÇÃO: Prestação Registrada em ECF
INSCRIÇÃO ESTADUAL: 3340071467
INSCRIÇÃO ESTADUAL DO SUBST. TRIBUTÁRIO: 75.982.603/0001-35
C.N.P.J.: 75.982.603/0001-35
PROTOCOLO DE AUTORIZAÇÃO DE USO: 141130149845050 15/10/2013 07:59:50

DESTINATÁRIO / REMETENTE: NOME / RAZÃO SOCIAL: PREFEITURA MUNICIPAL DE PLANALTO
ENDEREÇO: PRAÇA SAO FRANCISCO DE ASSIS 1583
MUNICIPIO: PLANALTO
FONE / FAX: (46)3555-1331
CNPJ / CPF: 76.460.526/0001-16
CEP: 85750-000
DATA DE SAÍDA: 15/10/2013
ESTADO: PR
INSCRIÇÃO ESTADUAL: ISENTA
HORA DE SAÍDA: 07:59:40

FATURAS: PAGAMENTO À VISTA
BASE DE CÁLCULO DO ICMS: 0,00
VALOR DO ICMS: 0,00
BASE DE CÁLCULO DO ICMS SUBST.: 0,00
VALOR DO ICMS SUBSTITUIÇÃO: 0,00
VALOR TOTAL DOS PRODUTOS: 612,58

CÁLCULO IMPOSTO: VALOR DO FRETE: 0,00
VALOR DO SEGURO: 0,00
DESCONTO: 0,00
OUTRAS DESPESAS ACESSÓRIAS: 0,00
VALOR DO IPI: 0,00
VALOR TOTAL DA NOTA FISCAL: 612,58

TRANSPORTADOR VOLUMES TRANSP.: ENDEREÇO: QUANTIDADE: ESPECIE: MARCA: NUMERO: PESO BRUTO: PESO LÍQUIDO: INSCRIÇÃO ESTADUAL: ESTADO: CNPJ / CPF:

CODIGO	DESCRIÇÃO DO PRODUTO / SERVIÇO	NCM/SH	CST	CFOP	UNID	QUANT.	VALOR UNITÁRIO	VALOR TOTAL	DESC. %	B.CAIC. DO ICMS	B.CAIC.IGMS SUBST. TRIB.	VAL. ICMS SUBST. TRIB.	VALOR ICMS	VALOR IPI	ALIQ. ICMS	ALIQ. IPI
5	GASOLINA COMUM	27101159/000	060	5929	L.T.	208,360	2,940	612,58	0,00	0,00	0,00	0,00	0,00	0,00	0,00	

INFORMAÇÕES COMPLEMENTARES
Placa Veículo - Km 0 Frota: Média: 0
Valor Base Icms Subst: 612,58 Icms subst Trib: 159,27
ECF: 2D nro: 003: 011757; 011862; 011864; 011949; 012079; 012098

ADMINISTRAÇÃO

PROCESSO DE LICITAÇÃO
() Convite n.º
() T. Preço n.º
() Concorrência n.º
(X) Pregão Presencial
() Contrato n.º
() Aditivo n.º
() Inabilitade
() Dispense
Data: 15/10/2013
Chefe do Dpto.

AUTO POSTO MOMBACH LTDA

AV RIO GRANDE DO SUL, 1095
CENTRO - 85750-000
PLANALTO - PR
FONE: (04)6555-1437

DANFE

Documento Auxiliar da Nota Fiscal Eletrônica
0 - ENTRADA
1 - SAÍDA
N.º 000.009.594
SÉRIE 4 - FOLHA 1/1

CHAVE DE ACESSO

4113 1075 9826 0300 0135 5500 4000 0095 9415 8865 0008

Consulta de autenticidade no portal nacional da NF-e
www.nfe.fazenda.gov.br/portal ou no site da Sefaz Autorizadora



NATUREZA DA OPERAÇÃO
Prestação Registrada em ECF

INSCRIÇÃO ESTADUAL

INSCRIÇÃO ESTADUAL DO SUBST. TRIBUTÁRIO

PROTOCOLO DE AUTORIZAÇÃO DE USO

141130149846000 15/10/2013 08:02:00

3340071467

CNPJ 75.982.603/0001-35

CNPJ / CPF

DATA DE EMISSÃO

NOME / RAZÃO SOCIAL
PREFEITURA MUNICIPAL DE PLANALTO

BAIRRO
CENTRO

CEP 85750-000

DATA DE SAÍDA
15/10/2013

ENDEREÇO
PRAÇA SAO FRANCISCO DE ASSIS 1583

FONE / FAX
(40)3555-1331

ESTADO PR

HORA DE SAÍDA
08:01:50

DESTINATÁRIO / REMETENTE
PLANALTO

INSCRIÇÃO ESTADUAL ISENTO

VALOR TOTAL DOS PRODUTOS

791,95

FATURAS
PAGAMENTO À VISTA

BASE DE CÁLCULO DO ICMS

VALOR DO ICMS

0,00

CÁLCULO IMPOSTO
VALOR DO FRETE

VALOR DO SEGURO

DESCONTO

0,00

VALOR DO ICMS

BASE DE CÁLCULO DO ICMS SUBST.

OUTRAS DESPESAS ACESSÓRIAS

0,00

VALOR DO FRETE

VALOR DO IPI

PLACA DO VEÍCULO

0,00

NOME / RAZÃO SOCIAL

FRETE POR CONTA 9-SEM FRETE

CODIGO ANTT

ESTADO

ENDEREÇO

MUNICÍPIO

PLACA DO VEÍCULO

ESTADO

TRANSPORTADOR VOLUMES TRANS.

QUANTIDADE

ESPECIE

MARCA

CODIGO

DESCRÇÃO DO PRODUTO / SERVIÇO

NCM/SH

CST

5

GASOLINA COMUM

27101159/000

060 5929

UNID

QUANT.

VALOR UNITÁRIO

269,370

VALOR TOTAL

VALOR TOTAL

DISC. %

791,94

B.CÁLC. DO ICMS

B.CÁLC. DO ICMS

VAL. ICMS SUBSTRIB.

0,00

VAL. ICMS

VAL. ICMS SUBSTRIB.

VAL. ICMS

0,00

VALOR IPI

VALOR IPI

VALOR IPI

0,00

ALIQ. ICMS

ALIQ. ICMS

ALIQ. ICMS

0,00

ALIQ. IPI

ALIQ. IPI

ALIQ. IPI

0,00

RESERVADO AO FISCO

RESERVADO AO FISCO

RESERVADO AO FISCO

RESERVADO AO FISCO

INFORMAÇÕES COMPLEMENTARES
Placa Veículo: Km 0 Frotas: Média 0
Valor Base Icms Subst.: 791,94 Icms subst Trib.: 205,90
ECF: 2D nro: 003 011895, 011755, 011811, 011896, 011899, 012080, 012099, 012105, 012106

AGRICULTURA

PROCESSO DE LICITAÇÃO
() Convite n.º
() T. Preço n.º
() Concorrência n.º
(X) Pregão Presencial n.º 076-2013
(X) Contrato n.º 005-2013
() Aditiv n.º
() Inabilitade
() Dispensa
Data 15/10/2013
Assinado por: [Assinatura]
Chefe do Depto.

IDENTIFICAÇÃO DO ENTENTE

AUTO POSTO MOMBACH LTDA
AV RIO GRANDE DO SUL 1095

CENTRO - 85750-000
PLANALTO - PR
FONE: (04)6555-1437

DANFE

Documento Auxiliar da Nota Fiscal Eletrônica
0 - ENTRADA
1 - SAÍDA
N.º 000.009.595
SÉRIE 4 - FOLHA 1/1



CHAVE DE ACESSO

4113 1075 9826 0300 0135 5500 4000 0095 9515 8865 0005

Consulta de autenticidade no portal nacional da NF-e
www.nfe.fazenda.gov.br/portal ou no site da Sefaz Autorizadora

PROTOCOLO DE AUTORIZAÇÃO DE USO

141130149850180 15/10/2013 08:09:43

NATUREZA DA OPERAÇÃO
Prestação Registrada em ECF
INSCRIÇÃO ESTADUAL
3340071467

INSCRIÇÃO ESTADUAL DO SUBST. TRIBUTÁRIO

CNPJ
75.982.603/0001-35

CNPJ / CPF
76.460.526/0001-16

DATA DE EMISSÃO
15/10/2013

NOME / RAZÃO SOCIAL
PREFEITURA MUNICIPAL DE PLANALTO
ENDEREÇO
PRAÇA SÃO FRANCISCO DE ASSIS 1583
MUNICÍPIO
PLANALTO

BAIRRO
CENTRO
FONE / FAX
(40)3555-1331

ESTADO
PR

CEP
85750-000
INSCRIÇÃO ESTADUAL
ISENTO

DATA DE SAÍDA
15/10/2013
HORA DE SAÍDA
08:09:33

FATURAS

PAGAMENTO À VISTA
BASE DE CÁLCULO DO ICMS
0,00

VALOR DO ICMS
0,00

DESCONTO
0,00

BASE DE CÁLCULO DO ICMS SUBST.
0,00

OUTRAS DESPESAS ACESSÓRIAS
0,00

VALOR DO ICMS SUBSTITUIÇÃO
0,00

VALOR TOTAL DOS PRODUTOS
1.547,63

VALOR TOTAL DA NOTA FISCAL
1.547,63

TRANSPORTADOR VOLUMES TRANSP.
ENDEREÇO

QUANTIDADE
ESPECIE

MARCA

NUMERO

PESO BRUTO

ESTADO

INSCRIÇÃO ESTADUAL

ESTADO

CODIGO	DESCRIÇÃO DO PRODUTO / SERVIÇO	NCM/SH	CST	CFOP	UNID	QUANT.	VALOR UNITÁRIO	VALOR TOTAL	DESC. %	B.CÁLC. DO ICMS	B.CÁLC. ICMS SUBST. TRIB.	VAL. ICMS SUBST. TRIB.	VALOR ICMS	VALOR IPI	ALIQ. ICMS	ALIQ. IPI
5	GASOLINA COMUM	27101159/000	060	5929	LT	526,405	2,940	1.547,63	0,00	0,00	0,00	0,00	0,00	0,00	0,00	0,00

INFORMAÇÕES COMPLEMENTARES
Place: Veículo: Km 0 Roda: Média: 0
Valor Base Icms Subst.: 1.547,63 Icms subst. Trib.: 402,38
ECF: 2D nro: 003-011696, 011705, 011706, 011707, 011736, 011781, 011844, 011845, 011851, 011892, 011917, 011933, 011935, 011967, 012008, 012009, 012083, 012092, 012100, 012104

SAÚDE

PROCESSO DE LICITAÇÃO
() Convite n.º
() T. Preço n.º
() Concorrência n.º
(X) Pregão Presencial
() Aditivo n.º
() Inexigibilidade
() Dispense
Data: 15/10/2013
Chefe de Dpto: Carlos

NOTA FISCAL Nº

000.009.596
Série: 4

Recebemos de AUTO POSTO MOMBACH LTDA os produtos / serviços constantes da Nota Fiscal indicada ao lado

Identificação e Assinatura do Recebedor

Data de Recebimento

IDENTIFICAÇÃO DO EMITENTE AUTO POSTO MOMBACH LTDA AV RIO GRANDE DO SUL 1095 CENTRO - 85750-000 PLANALTO - PR FONE: (04)6555-1437		DANFE Documento Auxiliar da Nota Fiscal Eletrônica 0 - ENTRADA 1 - SAÍDA N.º 000.009.596 SÉRIE 4 - FOLHA 1/1																		
NATUREZA DA OPERAÇÃO Prestação Registrada em ECF		CHAVE DE ACESSO 4113 1075 9826 0300 0135 5500 4000 0095 9615 8865 0002										PROTOCOLO DE AUTORIZAÇÃO DE USO 141130149852092 15/10/2013 08:12:46								
INSCRIÇÃO ESTADUAL 3340071467		INSCRIÇÃO ESTADUAL DO SUBST. TRIBUTÁRIO								C.N.P.J. 75.982.603/0001-35										
DESTINATÁRIO / REMETENTE	NOME / RAZÃO SOCIAL PREFEITURA MUNICIPAL DE PLANALTO										CNPJ / CPF 76.460.526/0001-16		DATA DE EMISSÃO 15/10/2013							
	ENDEREÇO PRACA SAO FRANCISCO DE ASSIS 1583						BAIRRO CENTRO		CEP 85750-000		DATA DE SAÍDA 15/10/2013									
MUNICÍPIO PLANALTO		FONE / FAX (46)3555-1331				ESTADO PR		INSCRIÇÃO ESTADUAL ISENTO		HORA DE SAÍDA 08:12:36										
FATURAS	PAGAMENTO À VISTA																			
CÁLCULO IMPOSTO	BASE DE CÁLCULO DO ICMS 0,00		VALOR DO ICMS 0,00		BASE DE CÁLCULO DO ICMS SUBST. 0,00		VALOR DO ICMS SUBSTITUIÇÃO 0,00		VALOR TOTAL DOS PRODUTOS 844,52											
	VALOR DO FRETE 0,00		VALOR DO SEGURO 0,00		DESCONTO 0,00		OUTRAS DESPESAS ACESSÓRIAS 0,00		VALOR DO IPI 0,00		VALOR TOTAL DA NOTA FISCAL 844,52									
TRANSPORTADOR VOLUMES TRANSP.	NOME / RAZÃO SOCIAL						FRETE POR CONTA 9-SEM FRETE		CÓDIGO ANTT		PLACA DO VEÍCULO		ESTADO	CNPJ / CPF						
	ENDEREÇO						MUNICÍPIO		ESTADO		INSCRIÇÃO ESTADUAL									
QUANTIDADE		ESPÉCIE		MARCA		NUMERO		PESO BRUTO			PESO LÍQUIDO									
DADOS DOS PRODUTOS / SERVIÇOS	CÓDIGO	DESCRIÇÃO DO PRODUTO / SERVIÇO				NCM/SH	CST	CFOP	UNID	QUANT.	VALOR UNITÁRIO	VALOR TOTAL	DESC. %	B.CÁLC. DO ICMS	B.CÁLC. ICMS SUBST. TRIB.	VAL. ICMS SUBST. TRIB.	VALOR ICMS	VALOR IPI	ALIQ. ICMS	ALIQ. IPI
	5	GASOLINA COMUM				27101159/000	060	5929	LT	287,250	2,940	844,52	0,00	0,00	0,00	0,00	0,00	0,00	0,00	0,00
DADOS ADICIONAIS	INFORMAÇÕES COMPLEMENTARES Placa: Veiculo: Km 0 Frota: Media:0 Valor Base Icms Subst.:844,52 Icms subst Trib.:219,57 ECF: 2D nro. 003: 011798, 011843, 011848, 011916, 011970, 012006, 012081, 012103										RESERVADO AO FISCO									
	RODOVIÁRIO																			

PROCESSO DE LICITAÇÃO

() Convite n.º _____

() T. Preço n.º _____

() Concorrência n.º _____

(x) Pregão Presencial n.º 046-2013

(x) Contrato n.º 160-2013

() Aditivo n.º _____

() Inelegibilidade _____

() Dispense _____

Data 15 / 10 / 2013

Chefe do Dpto.

IDENTIFICAÇÃO DO EMITENTE

AUTO POSTO MOMBACH LTDA

AV RIO GRANDE DO SUL 1095
CENTRO - 85750-000
PLANALTO - PR
FONE: (04)6555-1437

DANFE

Documento Auxiliar da
Nota Fiscal Eletrônica
0 - ENTRADA
1 - SAÍDA
1
N.º 000.009.597
SÉRIE 4 - FOLHA 1/1

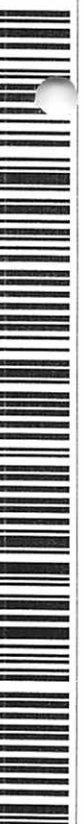

CHAVE DE ACESSO

4113 1075 9826 0300 0135 5500 4000 0095 9715 8865 0000

Consulta de autenticidade no portal nacional da NF-e

www.nfe.fazenda.gov.br/portal ou no site da Sefaz Autorizadora

NATUREZA DA OPERAÇÃO

Prestação Registrada em ECF

INSCRIÇÃO ESTADUAL

3340071467

INSCRIÇÃO ESTADUAL DO SUBST. TRIBUTÁRIO

75.982.603/0001-35

PROTOCOLO DE AUTORIZAÇÃO DE USO

141130149853498 15/10/2013 08:14:56

CNPJ

75.982.603/0001-35

BAIRRO

CENTRO

FONE / FAX

(40)3555-1331

CNPJ / CPF

76.460.526/0001-16

CEP

85750-000

ESTADO

PR

DATA DE EMISSÃO

15/10/2013

DATA DE SAÍDA

15/10/2013

HORA DE SAÍDA

08:14:46

FATURAS

PAGAMENTO À VISTA

BASE DE CÁLCULO DO ICMS

0,00

VALOR DO ICMS

0,00

VALOR DO SEGURO

0,00

DESCONTO

0,00

BASE DE CÁLCULO DO ICMS SUBST.

0,00

OUTRAS DESPESAS ACESSÓRIAS

0,00

VALOR DO ICMS SUBSTITUIÇÃO

0,00

VALOR DO IPI

0,00

PLACA DO VEÍCULO

0,00

ESTADO

PR

CNPJ / CPF

76.460.526/0001-16

VALOR TOTAL DOS PRODUTOS

135,24

VALOR TOTAL DA NOTA FISCAL

135,24

TRANSPORTADOR VOLUMES TRANSP.

ENDEREÇO

QUANTIDADE

ESPECIE

MARCA

NCM/SH

CST

CFOP

UNID

QUANT

VALOR UNITÁRIO

VALOR TOTAL

DESC. %

B.CALC. DO ICMS

B.CALC.ICMS SUBST.TRIB.

VAL.ICMS SUBST.TRIB.

VALOR ICMS

VALOR IPI

ALIQ. IPI

ALIQ. IPI

RESERVADO AO FISCO

DADOS ADICIONAIS

URBANISMO

INFORMAÇÕES COMPLEMENTARES

Placa Veículo: Km 0 Frot: Mediano

Valor Base Icms Subst: 135,24 Icms subst Trib: 35,16

ECF: 2D nro: 003. 011966

PROCESSO DE LICITAÇÃO
() Conite n.º
() T. Pregão n.º
() Concorrência n.º
(X) Pregão Presencial
() Aditivo n.º
() Inelegibilidade
() Dispersa
Data 10/10/2013
Chefe do Dpto. 000003

Recebemos de AUTO POSTO MOMBACH LTDA os produtos / serviços constantes da Nota Fiscal indicada ao lado

Data de Recebimento Identificação e Assinatura do Recebedor

IDENTIFICAÇÃO DO EMITENTE

AUTO POSTO MOMBACH LTDA
AV RIO GRANDE DO SUL 1095
CENTRO - 85750-000
PLANALTO - PR
FONE: (04)6555-1437

DANFE
Documento Auxiliar da
Nota Fiscal Eletrônica
0 - ENTRADA
1 - SAIDA
N.º 000.009.598
SÉRIE 4 - FOLHA 1/1



CHAVE DE ACESSO

4113 1075 9826 0300 0135 5500 4000 0095 9815 8865 0007

Consulta de autenticidade no portal nacional da NF-e
www.nfe.fazenda.gov.br/portal ou no site da Sefaz Autorizadora

NATUREZA DA OPERAÇÃO
Prestação Registrada em FCF
INSCRIÇÃO ESTADUAL
3340071467

INSCRIÇÃO ESTADUAL DO SUBST. TRIBUTÁRIO

PROTOCOLO DE AUTORIZAÇÃO DE USO
CNPJ 75.982.603/0001-35

CNPJ 141130149853877
15/10/2013 08:15:33

DATA DE EMISSÃO
15/10/2013

DESTINATÁRIO / REMETENTE
NOME / RAZÃO SOCIAL
PREFEITURA MUNICIPAL DE PLANALTO
ENDEREÇO
PRACA SAO FRANCISCO DE ASSIS 1583
MUNICIPIO
PLANALTO

BAIRRO
CENTRO
FONE / FAX
(46)3555-1331

ESTADO
PR

CNPJ / CPF
76.460.526/0001-16
CEP
85750-000
INSCRIÇÃO ESTADUAL
ISENTO

DATA DE SAÍDA
15/10/2013
HORA DE SAÍDA
08:15:23

FATURAS
PAGAMENTO À VISTA
BASE DE CÁLCULO DO ICMS
0,00

VALOR DO ICMS
0,00

DESCONTO
0,00

BASE DE CÁLCULO DO ICMS SUBST.
0,00

VALOR DO ICMS SUBSTITUIÇÃO
0,00

VALOR DO IPI
0,00

VALOR TOTAL DOS PRODUTOS
0,00

VALOR TOTAL DA NOTA FISCAL
105,02

CÁLCULO IMPOSTO
VALOR DO FRETE
0,00
NONNE / RAZÃO SOCIAL

VALOR DO SEGURO
0,00

OUTRAS DESPESAS ACESSÓRIAS
0,00

FRETE POR CONTA
9-SEM FRETE
MUNICIPIO

CODIGO ANTT
0,00

PLACA DO VEICULO
0,00

ESTADO
CNPJ / CPF

ESTADO
INSCRIÇÃO ESTADUAL

TRANSPORTADOR VOLUMES TRANSP.	QUANTIDADE	ESPECIE	MARCA	NCM/SH	CST	CFOP	UNID	QUANT.	VALOR UNITÁRIO	VALOR TOTAL	DESC. %	B.CAIC. DO ICMS	B.CALCICMS SUBST. TRIB.	VAL. ICMS SUBST. TRIB.	VALOR ICMS	VALOR IPI	ALIQ. ICMS IPI	PESO BRUTO	PESO LÍQUIDO	RESERVA DO FISCO
5		GASOLINA COMUM		27101159/000	060	5929	L.T.	35,720	2,940	105,02	0,00	0,00	0,00	0,00	0,00	0,00	0,00			

INFORMAÇÕES COMPLEMENTARES
Plicat: Veículo: Km 0 Freta: Média 0
Valor Base Icms Subst.: 105,02 Icms subst Trib.: 27,30
ECF: 2D inv: 003: 012091

AGRICULTURA

PROCESSO DE LICITAÇÃO
() Convite n.º _____
() T. Pregão n.º _____
() Concorrência n.º _____
(X) Pregão Presencial n.º 046-2013
() Contrata n.º 168-5013
() Aditivo n.º _____
() Inelegibilidade _____
() Dispensa _____
Data 15/10/2013
Chefe de Dpto. [Assinatura]

AUTO POSTO MOMBACH LTDA
AV RIO GRANDE DO SUL 1095
CENTRO - 85750-000
PLANALTO - PR
FONE: (04)6555-1437

DANFE
Documento Auxiliar da Nota Fiscal Eletrônica
0 - ENTRADA
1 - SAÍDA
N.º 000.009.599
SÉRIE 4 - FOLHA 1/1



CHAVE DE ACESSO

4113 1075 9826 0300 0135 5500 4000 0095 9915 8865 0004

Consulta de autenticidade no portal nacional da NF-e
www.nfe.fazenda.gov.br/portal ou no site da Sefaz Autorizadora

NATUREZA DA OPERAÇÃO
Prestação Registrada em ECF
INSCRIÇÃO ESTADUAL
3340071467

INSCRIÇÃO ESTADUAL DO SUBST. TRIBUTÁRIO

PROTOCOLO DE AUTORIZAÇÃO DE USO
141130149854570 15/10/2013 08:16:42

C.N.P.J.
75.982.603/0001-35

DATA DE EMISSÃO
15/10/2013

DESTINATÁRIO / REMETENTE

NOME / RAZÃO SOCIAL
PREFEITURA MUNICIPAL DE PLANALTO
ENDERECO
PRAÇA SAO FRANCISCO DE ASSIS 1583
MUNICIPIO
PLANALTO

BAIRRO
CENTRO
FONE / FAX
(40)3555-8100

ESTADO
PR

CNPJ / CPF
76.460.526/0001-16
CEP
85750-000
INSCRIÇÃO ESTADUAL
ISENTO

DATA DE SAÍDA
15/10/2013
HORA DE SAÍDA
08:16:32

FATURAS

PAGAMENTO À VISTA
BASE DE CALCULO DO ICMS

VALOR DO ICMS
0,00

VALOR DO ICMS
0,00

BASE DE CALCULO DO ICMS SUBST.
0,00

VALOR DO ICMS SUBSTITUIÇÃO
0,00

VALOR DO ICMS
0,00

VALOR TOTAL DOS PRODUTOS
0,00

VALOR TOTAL DA NOTA FISCAL
117,63

TRANSPORTADOR VOLUMES TRANSP.

ENDEREÇO

QUANTIDADE
5

ESPECIE

MARCA

NUMERO

PESO BRUTO

ESTADO

INSCRIÇÃO ESTADUAL

CODIGO
5

DESCRIÇÃO DO PRODUTO / SERVIÇO
GASOLINA COMUM

NCM/SH
27101159/000

CST
060

CFOP
5929

UNID
LT

QUANT
40,010

VALOR UNITÁRIO
2,940

VALOR TOTAL
117,63

DESC. %
0,00

B.CALC. DO ICMS
0,00

B.CALC.ICMS SUBST.TRIB.
0,00

VAL.ICMS SUBST.TRIB.
0,00

VALOR ICMS
0,00

VALOR IPT
0,00

ALIQ. ICMS
0,00

ALIQ. IPT
0,00

INFORMAÇÕES COMPLEMENTARES
Placa Veiculo: Km 0 Frotas: Mediaro
Valor Base Icms Subst.: 117,63 Icms subst Trib.: 30,58
ECF: 2D nro: 003: 011915

VIGIA 505

PROCESSO DE LICITAÇÃO
() Convite n.º
() T. Pregão n.º
() Concorrência n.º
(X) Pregão Presencial
() Contrato n.º
() Aditivo n.º
() Inelegibilidade
() Dispense
Data 15/10/2013
Chefe do Dpto

RESERVADO AO FISCO

<p>IDENTIFICAÇÃO DO EMITENTE</p> <p>AUTO POSTO MOMBACH LTDA AV RIO GRANDE DO SUL 1095 CENTRO - 85750-000 PLANALTO - PR FONE: (04)6555-1437</p>		<p>NATUREZA DA OPERAÇÃO</p> <p>Presação Registrada em ECF</p> <p>INSCRIÇÃO ESTADUAL 3340071467</p> <p>NOME / RAZÃO SOCIAL</p> <p>PREFEITURA MUNICIPAL DE PLANALTO</p> <p>ENDEREÇO</p> <p>PRACA SAO FRANCISCO DE ASSIS 1583</p> <p>BAIRRO</p> <p>CENTRO</p> <p>FONE / FAX</p> <p>ESTADO</p> <p>PR</p> <p>INSCRIÇÃO ESTADUAL</p> <p>ISENTO</p> <p>HORA DE SAIDA</p> <p>18:16:29</p>		<p>DATA DE EMISSÃO</p> <p>5/10/2013</p> <p>CNPJ / CPF</p> <p>76.460.526/0001-16</p>		<p>DATA DE SAIDA</p> <p>5/10/2013</p> <p>CEP</p> <p>85750-000</p>		<p>PLANALTO</p> <p>INSCRIÇÃO ESTADUAL</p> <p>ISENTO</p>		<p>PROTÓCOLO DE AUTORIZAÇÃO DE USO</p> <p>141130145172332 05/10/2013 18:16:22</p> <p>CNPJ</p> <p>75.982.603/0001-35</p>		<p>CHAVE DE ACESSO</p> <p>4113 1075 9826 0300 0135 5500 4000 0094 9918 0762 3400</p>		<p>Documento Auxiliar da Nota Fiscal Eletrônica</p> <p>0 - ENTRADA 1 - SAÍDA</p> <p>SÉRIE 4 - FOLHA 1/1</p> <p>Nº 000.009.499</p> <p>CONSULTA DE AUTENTICIDADE NO PORTAL NACIONAL DA NF-e</p> <p>www.nfe.fazenda.gov.br/portal ou no site da Sefaz Autorizadora</p>		<p>PROTEÇÃO DA OPERAÇÃO</p> <p>INSCRIÇÃO ESTADUAL DO SUBST. TRIBUTÁRIO</p> <p>CNPJ</p> <p>75.982.603/0001-35</p>		<p>NOME / RAZÃO SOCIAL</p> <p>PREFEITURA MUNICIPAL DE PLANALTO</p> <p>ENDEREÇO</p> <p>PRACA SAO FRANCISCO DE ASSIS 1583</p> <p>BAIRRO</p> <p>CENTRO</p> <p>FONE / FAX</p> <p>ESTADO</p> <p>PR</p> <p>INSCRIÇÃO ESTADUAL</p> <p>ISENTO</p> <p>HORA DE SAIDA</p> <p>18:16:29</p>		<p>PAGAMENTO À VISTA</p> <p>VALOR DO ICMS</p> <p>0,00</p> <p>BASE DE CÁLCULO DO ICMS</p> <p>0,00</p> <p>VALOR DO ICMS</p> <p>0,00</p> <p>DESCONTO</p> <p>0,00</p> <p>OUTRAS DESPESAS ACESSÓRIAS</p> <p>0,00</p> <p>VALOR DO IPI</p> <p>0,00</p> <p>VALOR TOTAL DA NOTA FISCAL</p> <p>3.001,74</p>		<p>VALOR DO FRETRE</p> <p>0,00</p> <p>BASE DE CÁLCULO DO ICMS SUBST.</p> <p>0,00</p> <p>VALOR DO ICMS SUBSTITUIÇÃO</p> <p>0,00</p> <p>VALOR TOTAL DOS PRODUTOS</p> <p>3.001,74</p>		<p>NOME / RAZÃO SOCIAL</p> <p>FRATE POR CONTRA</p> <p>9-SEM FRETRE</p> <p>CODIGO ANTT</p> <p>PLACA DO VEICULO</p> <p>ESTADO</p> <p>CNPJ / CPF</p> <p>3.001,74</p>		<p>ENDEREÇO</p> <p>MUNICIPIO</p> <p>ESTADO</p> <p>INSCRIÇÃO ESTADUAL</p>		<p>QUANTIDADE</p> <p>ESPECIE</p> <p>MARCA</p> <p>NUMERO</p> <p>PESO BRUTO</p> <p>PESO LÍQUIDO</p>		<p>CÁLCULO IMPOSTO</p> <p>BASE DE CÁLCULO DO ICMS</p> <p>VALOR DO ICMS</p> <p>0,00</p> <p>DESCONTO</p> <p>0,00</p> <p>OUTRAS DESPESAS ACESSÓRIAS</p> <p>0,00</p> <p>VALOR DO IPI</p> <p>0,00</p> <p>VALOR TOTAL DA NOTA FISCAL</p> <p>3.001,74</p>		<p>CÁLCULO IMPOSTO</p> <p>BASE DE CÁLCULO DO ICMS</p> <p>VALOR DO ICMS</p> <p>0,00</p> <p>DESCONTO</p> <p>0,00</p> <p>OUTRAS DESPESAS ACESSÓRIAS</p> <p>0,00</p> <p>VALOR DO IPI</p> <p>0,00</p> <p>VALOR TOTAL DA NOTA FISCAL</p> <p>3.001,74</p>		<p>TRANSPORTADOR</p> <p>VOLUMES TRANSP.</p> <p>QUANTIDADE</p> <p>ESPECIE</p> <p>MARCA</p> <p>NUMERO</p> <p>PESO BRUTO</p> <p>PESO LÍQUIDO</p>		<p>INFORMAÇÕES COMPLEMENTARES</p> <p>GASOLINA COMUM</p> <p>27101159/000</p> <p>NCM/SH</p> <p>060</p> <p>CST</p> <p>5929</p> <p>CFOP</p> <p>LT</p> <p>QUANT.</p> <p>1021,000</p> <p>VALOR UNITARIO</p> <p>2,940</p> <p>VALOR TOTAL</p> <p>3.001,74</p> <p>DESC. %</p> <p>0,00</p> <p>H.C.A.C. DO ICMS</p> <p>0,00</p> <p>H.C.A.C. DO ICMS</p> <p>0,00</p> <p>SUBST. TRIB. ICMS</p> <p>0,00</p> <p>VAL. ICMS</p> <p>0,00</p> <p>VALOR</p> <p>0,00</p> <p>VALOR</p> <p>0,00</p> <p>VALOR</p> <p>0,00</p> <p>ALIQ. ICMS</p> <p>0,00</p> <p>ALIQ. IPTU</p> <p>0,00</p>		<p>DADOS ADICIONAIS</p> <p>SAUDE</p> <p>INFORMAÇÕES COMPLEMENTARES</p> <p>Placa Veículo: Km 0 Front. Média 0</p> <p>Valor Base Icms Subst. 3.001,74 Icms subst Trib. 780,45</p> <p>ECF: 2D nº: 003, 011027, 011033, 011039, 011074, 011081, 011082, 011084, 011100, 011103, 011136, 011137, 011151, 011188, 011194, 011204, 01205, 011220, 011238, 011244, 011259, 011315, 011326, 011347, 011368, 011371, 011394, 011420, 011428, 011431, 011451, 011485, 011499, 011517, 011527, 011556, 011586, 011645, 011666, 011669</p>		<p>DADOS DOS PRODUTOS / SERVIÇOS</p> <p>CODIGO</p> <p>5</p> <p>DESCRIÇÃO DO PRODUTO / SERVIÇO</p> <p>GASOLINA COMUM</p>		<p>DADOS ADICIONAIS</p> <p>SAUDE</p> <p>INFORMAÇÕES COMPLEMENTARES</p> <p>Placa Veículo: Km 0 Front. Média 0</p> <p>Valor Base Icms Subst. 3.001,74 Icms subst Trib. 780,45</p> <p>ECF: 2D nº: 003, 011027, 011033, 011039, 011074, 011081, 011082, 011084, 011100, 011103, 011136, 011137, 011151, 011188, 011194, 011204, 01205, 011220, 011238, 011244, 011259, 011315, 011326, 011347, 011368, 011371, 011394, 011420, 011428, 011431, 011451, 011485, 011499, 011517, 011527, 011556, 011586, 011645, 011666, 011669</p>		<p>DADOS ADICIONAIS</p> <p>SAUDE</p> <p>INFORMAÇÕES COMPLEMENTARES</p> <p>Placa Veículo: Km 0 Front. Média 0</p> <p>Valor Base Icms Subst. 3.001,74 Icms subst Trib. 780,45</p> <p>ECF: 2D nº: 003, 011027, 011033, 011039, 011074, 011081, 011082, 011084, 011100, 011103, 011136, 011137, 011151, 011188, 011194, 011204, 01205, 011220, 011238, 011244, 011259, 011315, 011326, 011347, 011368, 011371, 011394, 011420, 011428, 011431, 011451, 011485, 011499, 011517, 011527, 011556, 011586, 011645, 011666, 011669</p>		<p>DADOS ADICIONAIS</p> <p>SAUDE</p> <p>INFORMAÇÕES COMPLEMENTARES</p> <p>Placa Veículo: Km 0 Front. Média 0</p> <p>Valor Base Icms Subst. 3.001,74 Icms subst Trib. 780,45</p> <p>ECF: 2D nº: 003, 011027, 011033, 011039, 011074, 011081, 011082, 011084, 011100, 011103, 011136, 011137, 011151, 011188, 011194, 011204, 01205, 011220, 011238, 011244, 011259, 011315, 011326, 011347, 011368, 011371, 011394, 011420, 011428, 011431, 011451, 011485, 011499, 011517, 011527, 011556, 011586, 011645, 011666, 011669</p>		<p>DADOS ADICIONAIS</p> <p>SAUDE</p> <p>INFORMAÇÕES COMPLEMENTARES</p> <p>Placa Veículo: Km 0 Front. Média 0</p> <p>Valor Base Icms Subst. 3.001,74 Icms subst Trib. 780,45</p> <p>ECF: 2D nº: 003, 011027, 011033, 011039, 011074, 011081, 011082, 011084, 011100, 011103, 011136, 011137, 011151, 011188, 011194, 011204, 01205, 011220, 011238, 011244, 011259, 011315, 011326, 011347, 011368, 011371, 011394, 011420, 011428, 011431, 011451, 011485, 011499, 011517, 011527, 011556, 011586, 011645, 011666, 011669</p>		<p>DADOS ADICIONAIS</p> <p>SAUDE</p> <p>INFORMAÇÕES COMPLEMENTARES</p> <p>Placa Veículo: Km 0 Front. Média 0</p> <p>Valor Base Icms Subst. 3.001,74 Icms subst Trib. 780,45</p> <p>ECF: 2D nº: 003, 011027, 011033, 011039, 011074, 011081, 011082, 011084, 011100, 011103, 011136, 011137, 011151, 011188, 011194, 011204, 01205, 011220, 011238, 011244, 011259, 011315, 011326, 011347, 011368, 011371, 011394, 011420, 011428, 011431, 011451, 011485, 011499, 011517, 011527, 011556, 011586, 011645, 011666, 011669</p>		<p>DADOS ADICIONAIS</p> <p>SAUDE</p> <p>INFORMAÇÕES COMPLEMENTARES</p> <p>Placa Veículo: Km 0 Front. Média 0</p> <p>Valor Base Icms Subst. 3.001,74 Icms subst Trib. 780,45</p> <p>ECF: 2D nº: 003, 011027, 011033, 011039, 011074, 011081, 011082, 011084, 011100, 011103, 011136, 011137, 011151, 011188, 011194, 011204, 01205, 011220, 011238, 011244, 011259, 011315, 011326, 011347, 011368, 011371, 011394, 011420, 011428, 011431, 011451, 011485, 011499, 011517, 011527, 011556, 011586, 011645, 011666, 011669</p>		<p>DADOS ADICIONAIS</p> <p>SAUDE</p> <p>INFORMAÇÕES COMPLEMENTARES</p> <p>Placa Veículo: Km 0 Front. Média 0</p> <p>Valor Base Icms Subst. 3.001,74 Icms subst Trib. 780,45</p> <p>ECF: 2D nº: 003, 011027, 011033, 011039, 011074, 011081, 011082, 011084, 011100, 011103, 011136, 011137, 011151, 011188, 011194, 011204, 01205, 011220, 011238, 011244, 011259, 011315, 011326, 011347, 011368, 011371, 011394, 011420, 011428, 011431, 011451, 011485, 011499, 011517, 011527, 011556, 011586, 011645, 011666, 011669</p>		<p>DADOS ADICIONAIS</p> <p>SAUDE</p> <p>INFORMAÇÕES COMPLEMENTARES</p> <p>Placa Veículo: Km 0 Front. Média 0</p> <p>Valor Base Icms Subst. 3.001,74 Icms subst Trib. 780,45</p> <p>ECF: 2D nº: 003, 011027, 011033, 011039, 011074, 011081, 011082, 011084, 011100, 011103, 011136, 011137, 011151, 011188, 011194, 011204, 01205, 011220, 011238, 011244, 011259, 011315, 011326, 011347, 011368, 011371, 011394, 011420, 011428, 011431, 011451, 011485, 011499, 011517, 011527, 011556, 011586, 011645, 011666, 011669</p>		<p>DADOS ADICIONAIS</p> <p>SAUDE</p> <p>INFORMAÇÕES COMPLEMENTARES</p> <p>Placa Veículo: Km 0 Front. Média 0</p> <p>Valor Base Icms Subst. 3.001,74 Icms subst Trib. 780,45</p> <p>ECF: 2D nº: 003, 011027, 011033, 011039, 011074, 011081, 011082, 011084, 011100, 011103, 011136, 011137, 011151, 011188, 011194, 011204, 01205, 011220, 011238, 011244, 011259, 011315, 011326, 011347, 011368, 011371, 011394, 011420, 011428, 011431, 011451, 011485, 011499, 011517, 011527, 011556, 011586, 011645, 011666, 011669</p>		<p>DADOS ADICIONAIS</p> <p>SAUDE</p> <p>INFORMAÇÕES COMPLEMENTARES</p> <p>Placa Veículo: Km 0 Front. Média 0</p> <p>Valor Base Icms Subst. 3.001,74 Icms subst Trib. 780,45</p> <p>ECF: 2D nº: 003, 011027, 011033, 011039, 011074, 011081, 011082, 011084, 011100, 011103, 011136, 011137, 011151, 011188, 011194, 011204, 01205, 011220, 011238, 011244, 011259, 011315, 011326, 011347, 011368, 011371, 011394, 011420, 011428, 011431, 011451, 011485, 011499, 011517, 011527, 011556, 011586, 011645, 011666, 011669</p>		<p>DADOS ADICIONAIS</p> <p>SAUDE</p> <p>INFORMAÇÕES COMPLEMENTARES</p> <p>Placa Veículo: Km 0 Front. Média 0</p> <p>Valor Base Icms Subst. 3.001,74 Icms subst Trib. 780,45</p> <p>ECF: 2D nº: 003, 011027, 011033, 011039, 011074, 011081, 011082, 011084, 011100, 011103, 011136, 011137, 011151, 011188, 011194, 011204, 01205, 011220, 011238, 011244, 011259, 011315, 011326, 011347, 011368, 011371, 011394, 011420, 011428, 011431, 011451, 011485, 011499, 011517, 011527, 011556, 011586, 011645, 011666, 011669</p>		<p>DADOS ADICIONAIS</p> <p>SAUDE</p> <p>INFORMAÇÕES COMPLEMENTARES</p> <p>Placa Veículo: Km 0 Front. Média 0</p> <p>Valor Base Icms Subst. 3.001,74 Icms subst Trib. 780,45</p> <p>ECF: 2D nº: 003, 011027, 011033, 011039, 011074, 011081, 011082, 011084, 011100, 011103, 011136, 011137, 011151, 011188, 011194, 011204, 01205, 011220, 011238, 011244, 011259, 011315, 011326, 011347, 011368, 011371, 011394, 011420, 011428, 011431, 011451, 011485, 011499, 011517, 011527, 011556, 011586, 011645, 011666, 011669</p>		<p>DADOS ADICIONAIS</p> <p>SAUDE</p> <p>INFORMAÇÕES COMPLEMENTARES</p> <p>Placa Veículo: Km 0 Front. Média 0</p> <p>Valor Base Icms Subst. 3.001,74 Icms subst Trib. 780,45</p> <p>ECF: 2D nº: 003, 011027, 011033, 011039, 011074, 011081, 011082, 011084, 011100, 011103, 011136, 011137, 011151, 011188, 011194, 011204, 01205, 011220, 011238, 011244, 011259, 011315, 011326, 011347, 011368, 011371, 011394, 011420, 011428, 011431, 011451, 011485, 011499, 011517, 011527, 011556, 011586, 011645, 011666, 011669</p>		<p>DADOS ADICIONAIS</p> <p>SAUDE</p> <p>INFORMAÇÕES COMPLEMENTARES</p> <p>Placa Veículo: Km 0 Front. Média 0</p> <p>Valor Base Icms Subst. 3.001,74 Icms subst Trib. 780,45</p> <p>ECF: 2D nº: 003, 011027, 011033, 011039, 011074, 011081, 011082, 011084, 011100, 011103, 011136, 011137, 011151, 011188, 011194, 011204, 01205, 011220, 011238, 011244, 011259, 011315, 011326, 011347, 011368, 011371, 011394, 011420, 011428, 011431, 011451, 011485, 011499, 011517, 011527, 011556, 011586, 011645, 011666, 011669</p>		<p>DADOS ADICIONAIS</p> <p>SAUDE</p> <p>INFORMAÇÕES COMPLEMENTARES</p> <p>Placa Veículo: Km 0 Front. Média 0</p> <p>Valor Base Icms Subst. 3.001,74 Icms subst Trib. 780,45</p> <p>ECF: 2D nº: 003, 011027, 011033, 011039, 011074, 011081, 011082, 011084, 011100, 011103, 011136, 011137, 011151, 011188, 011194, 011204, 01205, 011220, 011238, 011244, 011259, 011315, 011326, 011347, 011368, 011371, 011394, 011420, 011428, 011431, 011451, 011485, 011499, 011517, 011527, 011556, 011586, 011645, 011666, 011669</p>		<p>DADOS ADICIONAIS</p> <p>SAUDE</p> <p>INFORMAÇÕES COMPLEMENTARES</p> <p>Placa Veículo: Km 0 Front. Média 0</p> <p>Valor Base Icms Subst. 3.001,74 Icms subst Trib. 780,45</p> <p>ECF: 2D nº: 003, 011027, 011033, 011039, 011074, 011081, 011082, 011084, 011100, 011103, 011136, 011137, 011151, 011188, 011194, 011204, 01205, 011220, 011238, 011244, 011259, 011315, 011326, 011347, 011368, 011371, 011394, 011420, 011428, 011431, 011451, 011485, 011499, 011517, 011527, 011556, 011586, 011645, 011666, 011669</p>		<p>DADOS ADICIONAIS</p> <p>SAUDE</p> <p>INFORMAÇÕES COMPLEMENTARES</p> <p>Placa Veículo: Km 0 Front. Média 0</p> <p>Valor Base Icms Subst. 3.001,74 Icms subst Trib. 780,45</p> <p>ECF: 2D nº: 003, 011027, 011033, 011039, 011074, 011081, 011082, 011084, 011100, 011103, 011136, 011137, 011151, 011188, 011194, 011204, 01205, 011220, 011238, 011244, 011259, 011315, 011326, 011347, 011368, 011371, 011394, 011420, 011428, 011431, 011451, 011485, 011499, 011517, 011527, 011556, 011586, 011645, 011666, 011669</p>		<p>DADOS ADICIONAIS</p> <p>SAUDE</p> <p>INFORMAÇÕES COMPLEMENTARES</p> <p>Placa Veículo: Km 0 Front. Média 0</p> <p>Valor Base Icms Subst. 3.001,74 Icms subst Trib. 780,45</p> <p>ECF: 2D nº: 003, 011027, 011033, 011039, 011074, 011081, 011082, 011084, 011100, 011103, 011136, 011137, 011151, 011188, 011194, 011204, 01205, 011220, 011238, 011244, 011259, 011315, 011326, 011347, 011368, 011371, 011394, 011420, 011428, 011431, 011451, 011485, 011499, 011517, 011527, 011556, 011586, 011645, 011666, 011669</p>		<p>DADOS ADICIONAIS</p> <p>SAUDE</p> <p>INFORMAÇÕES COMPLEMENTARES</p> <p>Placa Veículo: Km 0 Front. Média 0</p> <p>Valor Base Icms Subst. 3.001,74 Icms subst Trib. 780,45</p> <p>ECF: 2D nº: 003, 011027, 011033, 011039, 011074, 011081, 011082, 011084, 011100, 011103, 011136, 011137, 011151, 011188, 011194, 011204, 01205, 011220, 011238, 011244, 011259, 011315, 011326, 011347, 011368, 011371, 011394, 011420, 011428, 011431, 011451, 011485, 011499, 011517, 011527, 011556, 011586, 011645, 011666, 011669</p>		<p>DADOS ADICIONAIS</p> <p>SAUDE</p> <p>INFORMAÇÕES COMPLEMENTARES</p> <p>Placa Veículo: Km 0 Front. Média 0</p> <p>Valor Base Icms Subst. 3.001,74 Icms subst Trib. 780,45</p> <p>ECF: 2D nº: 003, 011027, 011033, 011039, 011074, 011081, 011082, 011084, 011100, 011103, 011136, 011137, 011151, 011188, 011194, 011204, 01205, 011220, 011238, 011244, 011259, 011315, 011326, 011347, 011368, 011371, 011394, 011420, 011428, 011431, 011451, 011485, 011499, 011517, 011527, 011556, 011586, 011645, 011666, 011669</p>		<p>DADOS ADICIONAIS</p> <p>SAUDE</p> <p>INFORMAÇÕES COMPLEMENTARES</p> <p>Placa Veículo: Km 0 Front. Média 0</p> <p>Valor Base Icms Subst. 3.001,74 Icms subst Trib. 780,45</p> <p>ECF: 2D nº: 003, 011027, 011033, 011039, 011074, 011081, 011082, 011084, 011100, 011103, 011136, 011137, 011151, 011188, 011194, 011204, 01205, 011220, 011238, 011244, 011259, 011315, 011326, 011347, 011368, 011371, 011394, 011420, 011428, 011431, 011451, 011485, 011499, 011517, 011527, 011556, 011586, 011645, 011666, 011669</p>		<p>DADOS ADICIONAIS</p> <p>SAUDE</p> <p>INFORMAÇÕES COMPLEMENTARES</p> <p>Placa Veículo: Km 0 Front. Média 0</p> <p>Valor Base Icms Subst. 3.001,74 Icms subst Trib. 780,45</p> <p>ECF: 2D nº: 003, 011027, 011033, 011039, 011074, 011081, 011082, 011084, 011100, 011103, 011136, 011137, 011151, 011188, 011194, 011204, 01205, 011220, 011238, 011244, 011259, 011315, 011326, 011347, 011368, 011371, 011394, 011420, 011428, 011431, 011451, 011485, 011499, 011517, 011527, 011556, 011586, 011645, 011666, 011669</p>		<p>DADOS ADICIONAIS</p> <p>SAUDE</p> <p></p>	
---	--	---	--	---	--	---	--	---	--	---	--	--	--	---	--	--	--	--	--	---	--	--	--	---	--	--	--	---	--	--	--	--	--	---	--	---	--	---	--	---	--	---	--	---	--	---	--	---	--	---	--	---	--	---	--	---	--	---	--	---	--	---	--	---	--	---	--	---	--	---	--	---	--	---	--	---	--	---	--	---	--	---	--	---	--	--	--

NOTA FISCAL Nº

000.009.500
Série: 4

Recibemos de AUTO POSTO MOMBACH LTDA os produtos / servicos constantes da Nota Fiscal indicada no lado
Identificação e Assinatura de Recebedor
Data de Recibimento

IDENTIFICAÇÃO DO EMITENTE
AUTO POSTO MOMBACH LTDA
AV RIO GRANDE DO SUL 1095
CENTRO - 85750-000
PLANALTO - PR
FONE: (04)6555-1437

DANFE
Documento Auxiliar da
Nota Fiscal Eletrônica
0 - ENTRADA
1 - SAÍDA
Nº 000.009.500
SÉRIE 4 - FOLHA 1/1

CHAVE DE ACESSO 4113 1075 9826 0300 0135 5500 4000 0095 0018 0762 3403
Consulta de autenticidade no portal nacional da NF-e
www.nfe.fazenda.gov.br/portal ou no site da Sefaz Autorizadora
PROTOCOLO DE AUTORIZAÇÃO DE USO 141130145172554 05/10/2013 18:17:52

NATUREZA DA OPERAÇÃO Prestação Registrada em FCF		INSCRIÇÃO ESTADUAL 3340071467		NOME / RAZÃO SOCIAL PREFEITURA MUNICIPAL DE PLANALTO		ENDEREÇO PRACA SAO FRANCISCO DE ASSIS 1583		MUNICÍPIO PLANALTO		ESTADO PR		INSCRIÇÃO ESTADUAL ISENTO		HORA DE SAÍDA 18:17:59	
DATA DE EMISSÃO 5/10/2013		CNPJ / CPF 76.460.526/0001-16		BAIRRO CENTRO		CNPJ / CPF 85750-000		DATA DE SAÍDA 5/10/2013		ESTADO PR		INSCRIÇÃO ESTADUAL ISENTO		HORA DE SAÍDA 18:17:59	
VALOR DO ICMS 0,00		BASE DE CÁLCULO DO ICMS 0,00		VALOR DO ICMS 0,00		VALOR DO ICMS SUBSTITUIÇÃO 0,00		VALOR TOTAL DOS PRODUTOS 1.699,00		VALOR DO FRETE 0,00		DESCONTO 0,00		OUTRAS DESPESAS ACESSÓRIAS 0,00	
VALOR DO FRETE 0,00		VALOR DO SEGURO 0,00		DESCONTO 0,00		BASE DE CÁLCULO DO ICMS SUBST. 0,00		VALOR DO ICMS SUBSTITUIÇÃO 0,00		VALOR TOTAL DA NOTA FISCAL 1.699,00		NOME / RAZÃO SOCIAL 9-SEM FRETE		CÓDIGO ANTT 9-SEM FRETE	
ENDEREÇO MUNICÍPIO		ESTADO		INSCRIÇÃO ESTADUAL		PESO BRUTO		PESO LÍQUIDO		QUANTIDADE		ESPECIE		MARCA	
TRANSPORTADOR VOLUMES TRANSP.		CÓDIGO		DESCRIÇÃO DO PRODUTO / SERVIÇO		NCM/SH 27101159/000		CST 060		CFOP 5029		UNID LT		QUANT. 577,890	
VALOR 2,940		VALOR 1.699,00		DESC. % 0,00		B.CÁLC. ICMS 0,00		S.B.CÁLC. ICMS 0,00		VAL. ICMS 0,00		VALOR 0,00		RESERVADO AO FISCO	
ALÍQ. ICMS 0,00		ALÍQ. ICMS 0,00		ALÍQ. ICMS 0,00		ALÍQ. ICMS 0,00		ALÍQ. ICMS 0,00		ALÍQ. ICMS 0,00		ALÍQ. ICMS 0,00		ALÍQ. ICMS 0,00	

PROCESSO DE LICITAÇÃO
Convite nº
T. Pregão nº
Condição nº
Pregão Presencial nº
046-2013
Contato nº
Aditivo nº
Inelegibilidade
Disponse
05/10/2013
Data
Chefe do Depto.

RODOVIÁRIO

INFORMAÇÕES COMPLEMENTARES
Placa: Veículo: Km/0 Frete: Média 0
Valor Base Icms Subst: 1.699,00 Icms subst Trib: 441,74
FCF: 210 nro: 009 - 010676, 011080, 011142, 011200, 011225, 011243, 011253, 011256, 011338, 011405, 011411, 011418, 011482, 011483, 011590, 011608

DATA E HORA DA IMPRESSÃO: 05/10/2013 18:18:01

IDENTIFICAÇÃO DO EMITENTE
AUTO POSTO MOMBACH LTDA
AV RIO GRANDE DO SUL, 1095
CENTRO - 85750-000
PLANALTO - PR
FONE: (04)6555-1437

DANFE
Documento Auxiliar da Nota Fiscal Eletrônica
0 - ENTRADA
1 - SAÍDA
N.º 000.009.501
SÉRIE 4 - FOLHA 1/1

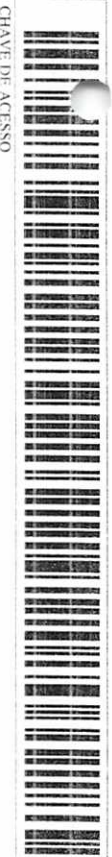

CHAVE DE ACESSO 4113 1075 9826 0300 0135 5500 4000 0095 0118 0762 3400
Consulta de autenticidade no portal nacional da NF-e
www.nfe.fazenda.gov.br/portal ou no site da Sefaz Autorizadora

NATUREZA DA OPERAÇÃO: Prestação Registrada em ECF
INSCRIÇÃO ESTADUAL: 3340071467
INSCRIÇÃO ESTADUAL DO SUBST. TRIBUTÁRIO: 75.982.603/0001-35
CNPJ: 76.460.526/0001-16
DATA DE EMISSÃO: 5/10/2013

DESTINATÁRIO/REMETENTE: NOOME/RAZÃO SOCIAL: PREFEITURA MUNICIPAL DE PLANALTO
ENDEREÇO: PRACA SAO FRANCISCO DE ASSIS 1583
MUNICÍPIO: PLANALTO
BAIRRO: CENTRO
FONE/FAX: (46)3555-1331
ESTADO: PR
INSCRIÇÃO ESTADUAL: ISENTO
DATA DE SAÍDA: 5/10/2013
HORA DE SAÍDA: 18:18:28

FATURAS: PAGAMENTO À VISTA
BASE DE CÁLCULO DO ICMS: 0,00
VALOR DO ICMS: 0,00
VALOR DO FRETE: 0,00
VALOR DO SEGURO: 0,00
DESCONTO: 0,00
BASE DE CÁLCULO DO ICMS SUBST.: 0,00
VALOR DO ICMS SUBSTITUIÇÃO: 0,00
VALOR TOTAL DOS PRODUTOS: 491,86

TRANSPORTADOR VOLUMES TRANSP.: QUANTIDADE: 5
ESPECIE: GASOLINA COMUM
MARCA: NCM/SH: 27101159/000
CF: 066
CTOP: 5029
UNID: L.T
QUANT: 167,300
VALOR UNITARIO: 2,940
VALOR TOTAL: 491,86
DESC %: 0,00
B.C.A.L.C. ICMS: 0,00
B.C.A.L.C. ICMS SUBST. TRIB: 0,00
VAL. ICMS: 0,00
VALOR ICMS: 0,00
VALOR IPI: 0,00
ALIQ. ICMS: 0,00
ALIQ. IPI: 0,00

PROCESSO DE LICITAÇÃO
() Convite n.º
() TI Preço n.º
() Concorrência n.º
(X) Pregão Presencial nº 046-2013
() Contrato n.º 160-2013
() Aditivo n.º
() Inexigibilidade
() Dispense
Data: 05/10/2013
Chefe do Depto.

DADOS ADICIONAIS
INFORMAÇÕES COMPLEMENTARES
Pista: Venâncio - Km 0 Front. Medida 0
Valor Base Icms Subst. 491,86 Icms Subst. Trib. 127,88
E.C.F. 210 nro. 005-0110771-011248-01447-001578

URBANISMO

IDENTIFICAÇÃO DO EMITENTE

AUTO POSTO MOMBACH LTDA
AV RIO GRANDE DO SUL 1095
CENTRO - 85750-000
PLANALTO - PR
FONE: (04)6555-1437

DANFE
Documento Auxiliar da
Nota Fiscal Eletrônica

0 - ENTRADA
1 - SAIDA
N.º 000.009.502
SÉRIE 4 - FOLHA 1/1

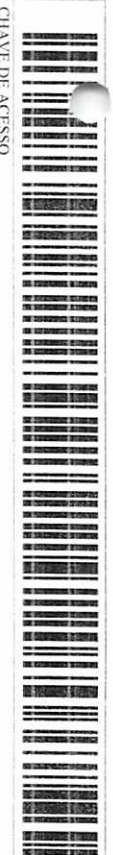

4113 1075 9826 0300 0135 5500 4000 0095 0218 0762 3408

Consulta de autenticidade no portal nacional da NF-e
www.nfe.fazenda.gov.br/portal ou no site da Sefaz Autorizadora

NATUREZA DA OPERAÇÃO
Prestação Registrada em FCFP

INSCRIÇÃO ESTADUAL
3340071467

INSCRIÇÃO ESTADUAL DO SUBST. TRIBUTÁRIO

CNPJ
75.982.603/0001-35

PROTOCOLO DE AUTORIZAÇÃO DE USO
141130145172965 05/10/2013 18:21:11

DESTINATÁRIO / REMETENTE
NOME / RAZÃO SOCIAL
PREFEITURA MUNICIPAL DE PLANALTO
ENDEREÇO
PRACA SAO FRANCISCO DE ASSIS 1583
MUNICÍPIO
PLANALTO

BARRIO
CENTRO
FONE / FAX

(46)3555-1331

CNPJ / CPF
76.460.526/0001-16
CEP
85750-000
ESTADO
PR
INSCRIÇÃO ESTADUAL
ISENTO

DATA DE EMISSÃO
5/10/2013
DATA DE SAIDA
5/10/2013
HORA DE SAIDA
18:21:19

FATURAS

PAGAMENTO À VISTA

BASE DE CÁLCULO DO ICMS

BASE DE CÁLCULO DO ICMS SUBST.

VALOR DO ICMS SUBSTITUIÇÃO

VALOR TOTAL DOS PRODUTOS

1.503,43

CÁLCULO IMPOSTO

VALOR DO FRETE

VALOR DO SEGURO

DESCONTO

OUTRAS DESPESAS ACESSÓRIAS

VALOR DO IPTU

VALOR DO IPI

VALOR TOTAL DA NOTA FISCAL

1.503,43

TRANSPORTADOR VOLUMES TRANS.

ENDEREÇO

QUANTIDADE

ESPECIE

MARCA

NUMERO

PESO BRUTO

ESTADO

INSCRIÇÃO ESTADUAL

ESTADO

INSCRIÇÃO ESTADUAL

CODIGO

5

DESCRICO DO PRODUTO / SERVIÇO

GASOLINA COMUM

NCM/SH

27101159000

CST

060

CFOP

5929

UNID

LIT

QUANT

511,370

VALOR UNITARIO

2,940

VALOR TOTAL

1.503,43

DESC %

0,00

B.CALC. ICMS

DO ICMS

0,00

B.CALC. ICMS

SUBST. TRIB.

VAL. ICMS

0,00

VALOR ICMS

0,00

VALOR ICMS

0,00

VALOR IPTU

0,00

VALOR ICMS

0,00

VALOR ICMS

0,00

VALOR ICMS

0,00

VALOR ICMS

0,00

RESERVADO AO FISCO

INFORMAÇÕES COMPLEMENTARES

Placa Veículo: Km0 Hora: Medida 0

Valor Base Icms Subst: 1.503,43 Icms Subst Trib: 390,89

ECF: 2D nro: 005-009597, 010298, 011034, 011075, 011091, 011120, 011128, 011202, 011238, 011275, 011320, 011342, 011412, 011458, 011478, 011511, 011532, 011543

PROCESSO DE LICITAÇÃO

() Convite n.º
() T. Pregão n.º
() Concorrência n.º
X Pregão Presencial
X Contrato n.º 160046-2013
() Aditivo n.º
() Inabilitação
() Dispense
Data 05/10/2013

Chefe do Depto

RESERVADO AO FISCO

RESERVADO AO FISCO

RESERVADO AO FISCO

AGRICULTURA

NOTA FISCAL Nº

000.009.503
Série: 4

Recebemos de AUTO POSTO MOMBACH LTDA os produtos / serviços constantes da Nota Fiscal indicada ao lado

Data de Recebimento

Identificação e Assinatura do Recebedor

IDENTIFICAÇÃO DO EMITENTE

AUTO POSTO MOMBACH LTDA
AV RIO GRANDE DO SUL, 1095
CENTRO - 85750-000
PLANALTO - PR
FONE: (04)6555-1437

DANFE

Documento Auxiliar da Nota Fiscal Eletrônica
0 - ENTRADA
1 - SAÍDA
N.º 000.009.503
SÉRIE 4 - FOLHA 1/1

CHAVE DE ACESSO

4113 1075 9826 0300 0135 5500 4000 0095 0318 0762 3405

Consulta de autenticidade no portal nacional da NF-e
www.nfe.fazenda.gov.br/portal ou no site da Sefaz Autorizadora

PROTOCOLO DE AUTORIZAÇÃO DE USO

141130145173248 05/10/2013 18:22:26

NATUREZA DA OPERAÇÃO
Prestação Registrada em ECF
INSCRIÇÃO ESTADUAL

INSCRIÇÃO ESTADUAL DO SUBST. TRIBUTÁRIO

CNPJ 75.982.603/0001-35

CNPJ / CPF 76.460.526/0001-16

DATA DE EMISSÃO 5/10/2013

DESTINATÁRIO / REMETENTE
NOME / RAZÃO SOCIAL
PREFEITURA MUNICIPAL DE PLANALTO
ENDEREÇO
PRAÇA SAO FRANCISCO DE ASSIS 1583
MUNICÍPIO
PLANALTO

BAIRRO
CENTRO
FONE / FAX
(40)3555-1331

ESTADO PR
INSCRIÇÃO ESTADUAL ISENTO

DATA DE SAÍDA 5/10/2013
HORA DE SAÍDA 18:22:35

FATURAS

PAGAMENTO À VISTA

BASE DE CÁLCULO DO ICMS 0,00

VALOR DO ICMS 0,00

BASE DE CÁLCULO DO ICMS SUBST. 0,00

VALOR DO ICMS SUBSTITUIÇÃO 0,00

VALOR DO ICMS 0,00

VALOR TOTAL DOS PRODUTOS 425,59

VALOR TOTAL DA NOTA FISCAL 425,59

CÁLCULO IMPOSTO

VALOR DO FRETE 0,00

VALOR DO SEGURO 0,00

DESCONTO 0,00

BASE DE CÁLCULO DO ICMS SUBST. 0,00

VALOR DO ICMS SUBSTITUIÇÃO 0,00

VALOR DO ICMS 0,00

VALOR TOTAL DA NOTA FISCAL 425,59

TRANSPORTADOR VOLUMES TRANSP.

QUANTIDADE

ESPECIE

MARCA

NUMERO

PESO BRUTO

PESO LÍQUIDO

ESTADO

INSCRIÇÃO ESTADUAL

VALOR

ALTO

ALTO

DADOS DOS PRODUTOS / SERVIÇOS

CODIGO

5

DESCR. DO PRODUTO / SERVIÇO

GASOLINA COMUM

NCM/SH 27101150/000

CFOP 660 5929

UNID. LT

QUANT. 144,760

VALOR UNITARIO 2,940

VALOR TOTAL 425,60

DESC. % 0,00

INFORMAÇÕES COMPLEMENTARES

Picnic, Vencido, Km 01/rota, Média, 0
Valor Base Icms Subst. 425,60 Icms subst. Trib. 110,65
ECF. 210 mo. 003-011177, 011363, 011339

MEIO AMBIENTE

DATA E HORA DA IMPRESSÃO: 05/10/2013 18:22:39

PROCESSO DE LICITAÇÃO
1) Convite n.º
1) Pregão n.º
1) Concorrência n.º
X Pregão Presencial n.º 160-046-2013
X Contrato n.º
1) Aditivo n.º
1) Inexigibilidade
1) Dispense
Data 05 / 10 / 2013
Chefe do Dep.

RESERVADO AO FISCO

IDENTIFICAÇÃO DO EMITENTE
AUTO POSTO MOMBACH LTDA
AV RIO GRANDE DO SUL, 1095
CENTRO - 85750-000
PLANALTO - PR
FONE: (04)6555-1437

DANFE
Documento Auxiliar da
Nota Fiscal Eletrônica
0 - ENTRADA
1 - SAIDA

Nº 000.009.505
SÉRIE 4 - FOLHA 1/1

Consulta de autenticidade no portal nacional da NF-e
www.nfe.fazenda.gov.br/portal ou no site da Sefaz Autorizadora

CHAVE DE ACESSO

4113 1075 9826 0300 0135 5500 4000 0095 0518 0762 3400

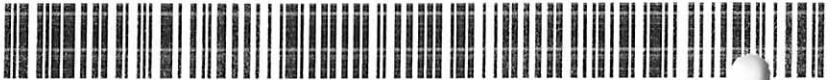

NATUREZA DA OPERAÇÃO
Prestação Registrada em FCF

INSCRIÇÃO ESTADUAL 3340071467
INSCRIÇÃO ESTADUAL DO SRST TRIBUTARIO 75.982.603/0001-35
CNPJ 141130145173663 05/10/2013 18:24:40

NOME / RAZÃO SOCIAL PREFEITURA MUNICIPAL DE PLANALTO
ENDEREÇO PRACA SAO FRANCISCO DE ASSIS 1583
MUNICÍPIO PLANALTO
ESTADO PR
INSCRIÇÃO ESTADUAL ISENTO
CEP 85750-000
BAIRRO CENTRO
FONE / FAX (46)3555-1331
DATA DE SAIDA 5/10/2013
HORA DE SAIDA 18:24:50

PAGAMENTO À VISTA
BASE DE CALCULO DO ICMS VALOR DO ICMS 0,00
DESCONTO 0,00
VALOR DO ICMS SUBSTITUIÇÃO VALOR DO ICMS SUBSTITUIÇÃO 0,00
VALOR TOTAL DOS PRODUTOS 1.515,45
VALOR TOTAL DA NOTA FISCAL 1.515,45
VALOR DO FRETE 0,00
VALOR DO SEGURO 0,00
OUTRAS DESPESAS ACESSÓRIAS 0,00
VALOR DO IPI 0,00
FRETE POR CONTA 9-SEM FRETE
CÓDIGO ANTT
PLACA DO VEICULO
ESTADO
CNPJ / CPF

ENDEREÇO
TRANSPORTADOR VOLUMES TRANSF.
QUANTIDADE
ESPECIE
MARCA
NUMERO
PESO BRUTO
PESO LÍQUIDO
CÁLCULO IMPOSTO
VALOR DO FRETE 0,00
VALOR DO SEGURO 0,00
DESCONTO 0,00
OUTRAS DESPESAS ACESSÓRIAS 0,00
VALOR DO IPI 0,00
VALOR TOTAL DA NOTA FISCAL 1.515,45
ESTADO
INSCRIÇÃO ESTADUAL

BASE DE CALCULO DO ICMS VALOR DO ICMS 0,00
DESCONTO 0,00
VALOR DO ICMS SUBSTITUIÇÃO VALOR DO ICMS SUBSTITUIÇÃO 0,00
VALOR TOTAL DOS PRODUTOS 1.515,45
VALOR DO FRETE 0,00
VALOR DO SEGURO 0,00
OUTRAS DESPESAS ACESSÓRIAS 0,00
VALOR DO IPI 0,00
FRETE POR CONTA 9-SEM FRETE
CÓDIGO ANTT
PLACA DO VEICULO
ESTADO
CNPJ / CPF

ENDEREÇO
TRANSPORTADOR VOLUMES TRANSF.
QUANTIDADE
ESPECIE
MARCA
NUMERO
PESO BRUTO
PESO LÍQUIDO
CÁLCULO IMPOSTO
VALOR DO FRETE 0,00
VALOR DO SEGURO 0,00
DESCONTO 0,00
OUTRAS DESPESAS ACESSÓRIAS 0,00
VALOR DO IPI 0,00
VALOR TOTAL DA NOTA FISCAL 1.515,45
ESTADO
INSCRIÇÃO ESTADUAL

BASE DE CALCULO DO ICMS VALOR DO ICMS 0,00
DESCONTO 0,00
VALOR DO ICMS SUBSTITUIÇÃO VALOR DO ICMS SUBSTITUIÇÃO 0,00
VALOR TOTAL DOS PRODUTOS 1.515,46
VALOR DO FRETE 0,00
VALOR DO SEGURO 0,00
OUTRAS DESPESAS ACESSÓRIAS 0,00
VALOR DO IPI 0,00
FRETE POR CONTA 9-SEM FRETE
CÓDIGO ANTT
PLACA DO VEICULO
ESTADO
CNPJ / CPF

BASE DE CALCULO DO ICMS VALOR DO ICMS 0,00
DESCONTO 0,00
VALOR DO ICMS SUBSTITUIÇÃO VALOR DO ICMS SUBSTITUIÇÃO 0,00
VALOR TOTAL DOS PRODUTOS 1.515,46
VALOR DO FRETE 0,00
VALOR DO SEGURO 0,00
OUTRAS DESPESAS ACESSÓRIAS 0,00
VALOR DO IPI 0,00
FRETE POR CONTA 9-SEM FRETE
CÓDIGO ANTT
PLACA DO VEICULO
ESTADO
CNPJ / CPF

BASE DE CALCULO DO ICMS VALOR DO ICMS 0,00
DESCONTO 0,00
VALOR DO ICMS SUBSTITUIÇÃO VALOR DO ICMS SUBSTITUIÇÃO 0,00
VALOR TOTAL DOS PRODUTOS 1.515,46
VALOR DO FRETE 0,00
VALOR DO SEGURO 0,00
OUTRAS DESPESAS ACESSÓRIAS 0,00
VALOR DO IPI 0,00
FRETE POR CONTA 9-SEM FRETE
CÓDIGO ANTT
PLACA DO VEICULO
ESTADO
CNPJ / CPF

BASE DE CALCULO DO ICMS VALOR DO ICMS 0,00
DESCONTO 0,00
VALOR DO ICMS SUBSTITUIÇÃO VALOR DO ICMS SUBSTITUIÇÃO 0,00
VALOR TOTAL DOS PRODUTOS 1.515,46
VALOR DO FRETE 0,00
VALOR DO SEGURO 0,00
OUTRAS DESPESAS ACESSÓRIAS 0,00
VALOR DO IPI 0,00
FRETE POR CONTA 9-SEM FRETE
CÓDIGO ANTT
PLACA DO VEICULO
ESTADO
CNPJ / CPF

ADMINISTRAÇÃO

Placa Veículo: Km 0 Foz de. Média 0
Valor Base Icms Subst: 1.515,46 Icms subst Trib: 394,01
ECF: 2D mtr: 003: 011069, 011076, 011096, 011210, 011219, 011318, 011319, 011339, 011353, 011430, 011465, 011571, 011577, 011610, 011658

RESERVADO AO FISCO

PROCESSO DE LICITAÇÃO
Convite n.º
() T. Preço n.º
() Concorrência n.º
() Pregão Presencial
X Contrato n.º 168-2013
X Aditivo n.º
() Inelegibilidade
() Disponibilização
Data: 05/10/2013
Chefe do Dpto. Contábil

NOTA FISCAL Nº

000.009.508 Série: 4

Recebemos de AUTO POSTO MOMBACH LTDA os produtos / serviços constantes da Nota Fiscal indicada ao lado

Identificação e Assinatura do Recebedor

Data de Recebimento

IDENTIFICAÇÃO DO EMITENTE

AUTO POSTO MOMBACH LTDA
 AV RIO GRANDE DO SUL 1095
 CENTRO - 85750-000
 PLANALTO - PR
 FONE: (04)6555-1437

DANFE
 Documento Auxiliar da
 Nota Fiscal Eletrônica

0 - ENTRADA **1**
 1 - SAÍDA

N.º 000.009.508
SÉRIE 4 - FOLHA 1/1



CHAVE DE ACESSO 4113 1075 9826 0300 0135 5500 4000 0095 0818 0762 3401

Consulta de autenticidade no portal nacional da NF-e
 www.nfe.fazenda.gov.br/portal ou no site da Sefaz Autorizadora

NATUREZA DA OPERAÇÃO: Prestação Registrada em ECF

PROTOCOLO DE AUTORIZAÇÃO DE USO: 141130145173836 05/10/2013 18:27:02

INSCRIÇÃO ESTADUAL: 3340071467

INSCRIÇÃO ESTADUAL DO SUBST. TRIBUTÁRIO

CNPJ: 75 982 603/0001-35

DESTINATÁRIO / REMETENTE: NOME / RAZÃO SOCIAL: PREFEITURA MUNICIPAL DE PLANALTO

ENDEREÇO: PRACA SAO FRANCISCO DE ASSIS 1583

MUNICÍPIO: PLANALTO

BAIRRO: CENTRO

FONE / FAX: (46)3555-1331

ESTADO: PR

CNPJ / CPF: 76.460.526/0001-16

DATA DE EMISSÃO: 5/10/2013

CEP: 85750-000

DATA DE SAÍDA: 5/10/2013

INSCRIÇÃO ESTADUAL: ISENTO

HORA DE SAÍDA: 18:27:12

FATURAMENTO: PAGAMENTO À VISTA

BASE DE CÁLCULO DO ICMS	VALOR DO ICMS	BASE DE CÁLCULO DO ICMS SUBST.	VALOR DO ICMS SUBSTITUIÇÃO	VALOR TOTAL DOS PRODUTOS
0,00	0,00	0,00	0,00	360,80

VALOR DO FRETE	VALOR DO SEGURO	DESCONTO	OUTRAS DESPESAS ACESSÓRIAS	VALOR DO IPI	VALOR TOTAL DA NOTA FISCAL
0,00	0,00	0,00	0,00	0,00	360,80

TRANSPORTADOR / VOLUMES TRANSPORTADOS: NOME / RAZÃO SOCIAL

ENDEREÇO

MUNICÍPIO

ESTADO

INSCRIÇÃO ESTADUAL

QUANTIDADE

ESPÉCIE

MARCA

NUMERO

PESO BRUTO

PESO LÍQUIDO

CÓDIGO	DESCRIÇÃO DO PRODUTO / SERVIÇO	NCM/SH	CST	CFOP	UNID	QUANT.	VALOR UNITÁRIO	VALOR TOTAL	DESC. %	B.CÁLC. DO ICMS	B.CÁLC. ICMS SUBST. TRIB.	VAL. ICMS SUBST. TRIB.	VALOR ICMS	VALOR IPI	ALÍQ. ICMS	ALÍQ. IPI
5	GASOLINA COMUM	27101159/000	060	5929	LT	122,720	2,940	360,80	0,00	0,00	0,00	0,00	0,00	0,00	0,00	0,00

PROCESSO DE LICITAÇÃO

() Convite n.º _____

() Preço n.º _____

() Concorrência n.º _____

Pregão Presencial n.º 046-2013

Contrato n.º 160-2013

() Aditivo n.º _____

() Inelegibilidade _____

() Dispensa _____

Data: 05/10/2013

[Assinatura]
 Chefe do Dpto.

INFORMAÇÕES COMPLEMENTARES: Placa: Veiculo Km:0 Frota: Media:0

Valor Base Icms Subst.: 360,80 Icms subst Trib.: 93,80

ECF: 2D nro: 003: 011143, 011183, 011409

RESERVADO AO FISCO

AÇÃO SOCIAL

IDENTIFICAÇÃO DO EMITENTE
AUTO POSTO MOMBACH LTDA
 AV RIO GRANDE DO SUL 1095
 CENTRO - 85750-000
 PLANALTO - PR
 FONE: (04)6555-1437

DANFE
 Documento Auxiliar da Nota Fiscal Eletrônica
 0 - ENTRADA 1 - SAÍDA
 N.º 000.009.512
SÉRIE 4 - FOLHA 1/1

CHAVE DE ACESSO
 4113 1075 9826 0300 0135 5500 4000 0095 1218 0762 3404

Consulta de autenticidade no portal nacional da NF-e
www.nfe.fazenda.gov.br/portal ou no site da Sefaz Autorizadora

NATUREZA DA OPERAÇÃO
 Prestação Registrada em ICF
INSCRIÇÃO ESTADUAL
 3340071467

INSCRIÇÃO ESTADUAL DO SUBST. TRIBUTÁRIO
 75.982.603/0001-35

C.N.P.J.
 141130145174776 05/10/2013 18:34:10

NOME / RAZÃO SOCIAL
 PREFEITURA MUNICIPAL DE PLANALTO

ENDEREÇO
 PRACA SAO FRANCISCO DE ASSIS 1583

MUNICÍPIO
 PLANALTO

ESTADO
 PR

CEP
 85750-000

BAIRRO
 CENTRO

INSCRIÇÃO ESTADUAL
 ISENTO

DATA DE EMISSÃO
 5/10/2013

DATA DE SAÍDA
 5/10/2013

HORA DE SAÍDA
 18:34:23

PAGAMENTO À VISTA
 VALOR DO ICMS 0,00
 BASE DE CÁLCULO DO ICMS 0,00
 VALOR DO ICMS 0,00
 VALOR DO FRETE 0,00
 VALOR DO SEGURO 0,00
 DESCONTO 0,00
 VALOR DO CÁLCULO DO ICMS SUBST. 0,00
 VALOR DO ICMS SUBSTITUIÇÃO 0,00
 VALOR TOTAL DOS PRODUTOS 124,48

OUTRAS DESPESAS ACESSÓRIAS
 0,00

VALOR DO IPI
 0,00

VALOR TOTAL DA NOTA FISCAL
 124,48

NOME / RAZÃO SOCIAL
 PLANALTO

ENDEREÇO
 PLANALTO

ESTADO
 PR

PLACA DO VEÍCULO
 ESTADO

CODIGO ANTT
 CNPJ / CPF

FRETE POR CONTA
 9 - SEM FRETE

MUNICÍPIO
 INSCRIÇÃO ESTADUAL

QUANTIDADE
 5

ESPECIE
 GASOLINA COMUM

DESCRÇÃO DO PRODUTO / SERVIÇO
 GASOLINA COMUM

MARKA
 SANTANDER

NUMERO
 05 / 10 / 2013

PESO BRUTO
 42,340

DESC. %
 0,00

B.CÁLC. ICMS
 0,00

B.CÁLC. ICMS SUBST. TRIB.
 0,00

VALOR UNITÁRIO
 2,940

VALOR TOTAL
 124,48

VALOR ICMS
 0,00

VALOR ICMS SUBST. TRIB.
 0,00

VALOR IPI
 0,00

VALOR ICMS
 0,00

ALÍQ. IPI
 0,00

ALÍQ. ICMS
 0,00

DADOS DOS PRODUTOS / SERVIÇOS

CODIGO	QUANT.	UNID.	CTOP	CST	NCM/SH	VALOR UNITÁRIO	VALOR TOTAL	DESC. %	B.CÁLC. ICMS	B.CÁLC. ICMS SUBST. TRIB.	VALOR ICMS	VALOR ICMS SUBST. TRIB.	VALOR IPI	ALÍQ. IPI	ALÍQ. ICMS
5	42,340	LT	5929	060	27101159000	2,940	124,48	0,00	0,00	0,00	0,00	0,00	0,00	0,00	0,00

PROCESSO DE LICITAÇÃO

() Convite n.º

() Pregão n.º

() Concorrência n.º 076-2013

(X) Pregão Presencial 076-2013

(X) Contrato n.º 00-2013

() Aditivo n.º

() Negligibilidade

() Dispensa

Uats 05 / 10 / 2013

Chefe do Depto

DADOS ADICIONAIS

INFORMAÇÕES COMPLEMENTARES
 Placa: Veiculo: Km: 0 Frota: Média: 0
 Valor Base Icms Subst: 124,48 Icms subst Trib: 32,36
 ECF: 2D mo: 003: 01197

RESERVADO AO FISCO

NOTA FISCAL Nº

000.009.533
Série: 4

Recebemos de AUTO POSTO MOMBACH LTDA os produtos / serviços constantes da Nota Fiscal indicada ao lado

Data de Recebimento

Identificação e Assinatura do Recebedor

IDENTIFICAÇÃO DO EMITENTE
AUTO POSTO MOMBACH LTDA
AV RIO GRANDE DO SUL, 1095
CENTRO - 85750-000
PLANALTO - PR
FONE: (04)6555-1437

DANFE
Documento Auxiliar da Nota Fiscal Eletrônica
0 - ENTRADA
1 - SAIDA
N.º 000.009.533
SÉRIE 4 - FOLHA 1/1

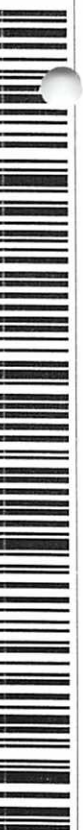

CHAVE DE ACESSO

4113 1075 9826 0300 0135 5500 4000 0095 3310 3434 2076

Consulta de autenticidade no portal nacional da NF-e
www.nfe.fazenda.gov.br/portal ou no site da Sefaz Autorizadora

NATUREZA DA OPERAÇÃO
Prestação Registrada em ECF

INSCRIÇÃO ESTADUAL
3340071467

INSCRIÇÃO ESTADUAL DO SUBST. TRIBUTÁRIO

CNPJ
75.982.603/0001-35

PROTOCOLO DE AUTORIZAÇÃO DE USO
141130146614095 08/10/2013 18:37:56

DESTINATÁRIO / REMETENTE	INSCRIÇÃO ESTADUAL	CNPJ / CPF	DATA DE EMISSÃO
NOME / RAZÃO SOCIAL PREFEITURA MUNICIPAL DE PLANALTO	3340071467	76.460.526/0001-16	8/10/2013
ENDEREÇO PRAÇA SAO FRANCISCO DE ASSIS 1583 MUNICÍPIO PLANALTO		CEP 85750-000	DATA DE SAÍDA 8/10/2013
		INSCRIÇÃO ESTADUAL ISENTO	HORA DE SAÍDA 18:37:59
BAIRRO CENTRO		ESTADO PR	
FONE / FAX (46)3555-8100			

FATURAS	PAGAMENTO À VISTA	BASE DE CÁLCULO DO ICMS	VALOR DO ICMS	VALOR TOTAL DOS PRODUTOS
	BASE DE CÁLCULO DO ICMS	0,00	0,00	762,64
VALOR DO FRETE	0,00	VALOR DO SEGURO	0,00	VALOR TOTAL DA NOTA FISCAL
0,00	0,00	DESCONTO	0,00	762,64
NOME / RAZÃO SOCIAL	ENDEREÇO	MUNICÍPIO	ESTADO	CNPJ / CPF
QUANTIDADE	ESPECIE	MARCA	NUMERO	PESO BRUTO
QUANTIDADE	ESPECIE	MARCA	NUMERO	PESO LÍQUIDO

CÓDIGO	DESCR. DO PRODUTO / SERVIÇO	NCM/SH	CST	CFOP	UNID	QUANT	VALOR UNITÁRIO	VALOR TOTAL	DESC. %	B.CALC. DO ICMS	B.CALC. ICMSTrib	VAL. ICMS	VALOR ICMS	VALOR IPI	ALIQ. ICMS	ALIQ. IPI
5	GASOLINA COMUM	27101159/000	060	5929	L.T	259,400	2,940	762,63	0,00	0,00	0,00	0,00	0,00	0,00	0,00	0,00
<p>PROCESSO DE LICITAÇÃO</p> <p>() Convite n.º _____</p> <p>() T. Preço n.º _____</p> <p>() Concórdância n.º _____</p> <p>() Pregão Presencial n.º 26895-2013</p> <p>() Aditivo n.º _____</p> <p>() Inexatibilidade _____</p> <p>() Dispensa _____</p> <p>Data: 08/10/2013</p> <p>Assinatura: [Handwritten Signature]</p> <p>Chefe de Dpto.</p>																

INFORMAÇÕES COMPLEMENTARES
Placa: Veículo: Km 0 Prota: Medida: 0
Valor Base: Icms Subst: 762,63 Icms Subst Trib: 198,28
ECF: 2D nro: 003: 011078, 011140, 011193, 011354, 011359, 011410, 011443, 011800, 011822

VIGIA-505

Recebemos de AUTO POSTO MOMBACH LTDA os produtos constantes da Nota Fiscal indicada ao lado

Data de Recebimento Identificação e Assinatura do Recebedor

AUTO POSTO MOMBACH LTDA
AV RIO GRANDE DO SUL 1095
CENTRO - 85750-000
PLANALTO - PR
FONE: (04)6555-1437

DANFE
Documento Auxiliar da
Nota Fiscal Eletrônica
0 - ENTRADA
1 - SAÍDA
N.º 000.009.301
SÉRIE 4 - FOLHA 1/1



CHAVE DE ACESSO

4113 0975 9826 0300 0135 5500 4000 0093 0116 6830 8926

Consulta de autenticidade no portal nacional da NF-e
www.nfe.fazenda.gov.br/portal ou no site da Sefaz Autorizadora

NATUREZA DA OPERAÇÃO
Prestação Registrada em ECF

INSCRIÇÃO ESTADUAL
3340071467

INSCRIÇÃO ESTADUAL DO SUBST. TRIBUTÁRIO

CNPJ
75.982.603/0001-33

PROTOCOLO DE AUTORIZAÇÃO DE USO
141130131827462 11/09/2013 18:29:00

DESTINATÁRIO / REMETENTE	PREFETURA MUNICIPAL DE PLANALTO	BAIRRO	CENTRO	ESTADO	PR	CNPJ / CPF	76.460.526/0001-16	DATA DE EMISSÃO	11/9/2013
ENDEREÇO	PRACA SAO FRANCISCO DE ASSIS, 1583 1583	FONE / FAX	(46)3555-8100	CEP	85750-000	INSCRIÇÃO ESTADUAL	ISENTO	DATA DE SAÍDA	11/9/2013
MUNICÍPIO	PLANALTO			HORA DE SAÍDA	18:29:10				

FATURAS	PAGAMENTO A PRAZO	BASE DE CÁLCULO DO ICMS	0,00	VALOR DO ICMS	0,00	BASE DE CÁLCULO DO ICMS SUBSTITUIÇÃO	0,00	VALOR DO ICMS SUBSTITUIÇÃO	0,00	VALOR TOTAL DOS PRODUTOS	338,53					
VALOR DO FRETE	0,00	VALOR DO SEGURO	0,00	DESCONTO	0,00	OUTRAS DESPESAS ACESSÓRIAS	0,00	VALOR DO IPI	0,00	VALOR TOTAL DA NOTA FISCAL	338,53					
NOME / RAZÃO SOCIAL	ENDEREÇO	MUNICÍPIO	NUMERO	ESPECIE	QUANT.	UNID.	VALOR UNITÁRIO	VALOR TOTAL	DESC. %	B.CÁLC. DO ICMS	B.CÁLC. ICMS SUBSTRIB.	VAL. ICMS SUBSTRIB.	VALOR ICMS	VALOR IPI	ALIQ. ICMS	ALIQ. IPI

PROCESSO DE LICITAÇÃO
 () Convite n.º _____
 () T. Preço n.º _____
 () Concorrência n.º _____
 (X) Pregão Presencial 046-2013
 () Aditivo n.º _____
 () Inelegibilidade _____
 () Dispense _____
 Data: 11/09/2013
 Criele do Dpto.

DADOS DOS PRODUTOS / SERVIÇOS		TRANSPORTADOR VOLUMES TRANSP.	QUANTIDADE	ESPECIE	MARCA	NCM/SH	CST	CFOP	UNID	QUANT.	VALOR UNITÁRIO	VALOR TOTAL	DESC. %	B.CÁLC. DO ICMS	B.CÁLC. ICMS SUBSTRIB.	VAL. ICMS SUBSTRIB.	VALOR ICMS	VALOR IPI	ALIQ. ICMS	ALIQ. IPI	
5	GASOLINA COMUM					27101159/000	060	5929	LT	110,63	3,06	338,53	0,00	0,00	0,00	0,00	0,00	0,00	0,00	0,00	
DADOS ADICIONAIS																					
Placa: Veículo: Km:0 Frota: Média:0 Valor Base Icms Subst.: 338,53 Icms subst Trib.: 88,01 ECF: 2D nro: 003: 010913; 010916; 010937 Vigilância RESERVADO AO FISCO																					

NOTA FISCAL Nº

000.009.302 Série: 4

Recebemos de AUTO POSTO MOMBACH LTDA os produtos constantes da Nota Fiscal indicada ao lado

Identificação e Assinatura do Recebedor

Data de Recebimento

IDENTIFICAÇÃO DO EMITENTE

AUTO POSTO MOMBACH LTDA
 AV RIO GRANDE DO SUL 1095
 CENTRO - 85750-000
 PLANALTO - PR
 FONE: (04)6555-1437

DANFE

Documento Auxiliar da Nota Fiscal Eletrônica
 0 - ENTRADA 1
 1 - SAÍDA

N.º 000.009.302
 SÉRIE 4 - FOLHA 1/1



CHAVE DE ACESSO

4113 0975 9826 0300 0135 5500 4000 0093 0216 6830 8923

Consulta de autenticidade no portal nacional da NF-e
 www.nfe.fazenda.gov.br/portal ou no site da Sefaz Autorizadora

NATUREZA DA OPERAÇÃO

Prestacao Registrada em ECF

PROTOCOLO DE AUTORIZAÇÃO DE USO

141130131828602 11/09/2013 18:31:01

INSCRIÇÃO ESTADUAL
 3340071467

INSCRIÇÃO ESTADUAL DO SUBST. TRIBUTARIO

CNPJ

75.982.603/0001-35

DESTINÁRIO / REMETENTE

NOME / RAZÃO SOCIAL
 PREFEITURA MUNICIPAL DE PLANALTO

ENDEREÇO
 PRACA SAO FRANCISCO DE ASSIS, 1583 1583

MUNICÍPIO
 PLANALTO

BAIRRO
 CENTRO

FONE / FAX
 (46)3555-1331

ESTADO
 PR

CNPJ / CPF
 76.460.526/0001-16

CEP
 85750-000

INSCRIÇÃO ESTADUAL
 ISENTO

DATA DE EMISSÃO
 11/9/2013

DATA DE SAÍDA
 11/9/2013

HORA DE SAÍDA
 18:31:11

FATURAS

PAGAMENTO A PRAZO

CÁLCULO IMPOSTO

BASE DE CÁLCULO DO ICMS

VALOR DO ICMS

BASE DE CÁLCULO DO ICMS SUBSTITUIÇÃO

VALOR DO ICMS SUBSTITUIÇÃO

VALOR TOTAL DOS PRODUTOS

285,12

VALOR DO FRETE

VALOR DO SEGURO

DESCONTO

OUTRAS DESPESAS ACESSÓRIAS

VALOR DO IPI

VALOR TOTAL DA NOTA FISCAL

285,12

TRANSPORTADOR / VOLUMES TRANSP.

NOME / RAZÃO SOCIAL

FRETE POR CONTA
 9-SEM FRETE

CÓDIGO ANTT

PLACA DO VEICULO

ESTADO

CNPJ / CPF

ENDEREÇO

MUNICÍPIO

ESTADO

INSCRIÇÃO ESTADUAL

QUANTIDADE

ESPÉCIE

MARCA

NUMERO

PESO BRUTO

PESO LÍQUIDO

CÓDIGO

DESCRIÇÃO DO PRODUTO / SERVIÇO

NCM/SH

CST

CFOP

UNID

QUANT.

VALOR UNITÁRIO

VALOR TOTAL

DESC. %

B CÁLC DO ICMS

B CÁLC ICMS SUBST. TRIB.

VAL ICMS SUBST. TRIB.

VALOR ICMS

VALOR IPI

ALÍQ. ICMS

ALÍQ. IPI

5

GASOLINA COMUM

27101159/000

060

5929

LT

96,98

2,94

285,12

0,00

0,00

0,00

0,00

0,00

0,00

0,00

0,00

DADOS DOS PRODUTOS / SERVIÇOS

PROCESSO DE LICITAÇÃO
 () Convite n.º _____
 () T. Preço n.º _____
 () Concorrência n.º _____
 (X) Pregão Presencial 046-2013
 (X) Contrato n.º 160-2013
 () Aditivo n.º _____
 () Inelegibilidade _____
 () Dispensa _____
 Data 11 / 09 / 2013

 Chefe do Dpto.

INFORMAÇÕES COMPLEMENTARES

Placa: Veiculo: Km:0 Frota: Media:0
 Valor Base Icms Subst.:285,12 Icms subst Trib.:74,13
 ECF: 2D nro: 003: 010500, 010757

TUTELAR

RESERVADO AO FISCO

NOTA FISCAL Nº

000.009.300
Série: 4

IDENTIFICAÇÃO DO EMITENTE

AUTO POSTO MOMBACH LTDA
AV RIO GRANDE DO SUL, 1095
CENTRO - 85750-000
PLANALTO - PR
FONE: (04)6555-1437

DANFE
Documento Auxiliar da
Nota Fiscal Eletrônica
0 - ENTRADA
1 - SAIDA
N.º 000.009.300
SÉRIE 4 - FOLHA 1/1



CHAVE DE ACESSO

4113 6975 9826 0300 0135 5500 4000 0093 0016 6830 8929

Consulta de autenticidade no portal nacional da NF-e
www.nfe.fazenda.gov.br/portal ou no site da Sefaz Autorizadora

NATUREZA DA OPERAÇÃO

Prescrição Registrada em ECF

INSCRIÇÃO ESTADUAL DO SUBST. TRIBUTÁRIO

CNPJ

141130131826864 11/09/2013 18:27:30

3340071467

INSCRIÇÃO ESTADUAL DO SUBST. TRIBUTÁRIO

CNPJ / CPF

76.460.526/0001-16

DATA DE EMISSÃO

NOME / RAZÃO SOCIAL

PREFEITURA MUNICIPAL DE PLANALTO

BAIRRO

CENTRO

FONE / FAX

(46)3555-1331

ESTADO

PR

CNPJ / CPF

76.460.526/0001-16

ENDEREÇO

PRACA SAO FRANCISCO DE ASSIS, 1583 1583

CEP

85750-000

INSCRIÇÃO ESTADUAL

ISENTO

DATA DE SAIDA

11/9/2013

HORA DE SAIDA

MUNICÍPIO

PLANALTO

MUNICÍPIO

11/9/2013

18:27:40

PAGAMENTO A PRAZO

BASE DE CÁLCULO DO ICMS

0,00

VALOR DO ICMS

0,00

DESCONTO

0,00

BASE DE CÁLCULO DO ICMS SUBSTITUIÇÃO

0,00

VALOR DO ICMS SUBSTITUIÇÃO

0,00

VALOR TOTAL DOS PRODUTOS

392,28

VALOR DO FRETE

0,00

VALOR DO SEGURO

0,00

DESCONTO

0,00

OUTRAS DESPESAS ACESSÓRIAS

0,00

VALOR DO IPI

0,00

VALOR TOTAL DA NOTA FISCAL

392,28

NOME / RAZÃO SOCIAL

ENDEREÇO

QUANTIDADE

ESPECIE

MARCA

NCM/SH

CST

CFOP

UNID

QUANT.

VALOR UNITÁRIO

VALOR TOTAL

DESC. %

BCALC DO ICMS

BCALC ICMS SUBST.TRIB.

VAL.ICMS SUBST.TRIB.

VALOR ICMS

VALOR IPI

ALIQ ICMS

ALIQ IPI

RESERVADO AO FISCO

TRANSPORTADOR VOLUMES TRANSP.

QUANTIDADE

ESPECIE

MARCA

NCM/SH

CST

CFOP

UNID

QUANT.

VALOR UNITÁRIO

VALOR TOTAL

DESC. %

BCALC DO ICMS

BCALC ICMS SUBST.TRIB.

VAL.ICMS SUBST.TRIB.

VALOR ICMS

VALOR IPI

ALIQ ICMS

ALIQ IPI

RESERVADO AO FISCO

DADOS ADICIONAIS

INFORMAÇÕES COMPLEMENTARES

Placa: Veículo: Km:0 From: Média:0

Valor Base Icms Subst.:392,28 Icms subst: Trfb.:101,99

ECF: 2D nº: 003: 010537, 010595, 010675, 010873, 010968

EDUCAÇÃO

DATA E HORA DA IMPRESSÃO 11/09/2013 18:27:54

PROCESSO DE LICITAÇÃO
() Convite n.º
() T. Pregão n.º
() Concorrência n.º
(X) Pregão Presencial
() Aditivo n.º
() Inelegibilidade
() Dispense
Data: 11/09/2013
Chefe do Depto.

NOTA FISCAL Nº

000.009.299 Série: 4

Recebemos de AUTO POSTO MOMBACH LTDA os produtos constantes da Nota Fiscal indicada ao lado

Identificação e Assinatura do Recebedor

Data de Recebimento

IDENTIFICAÇÃO DO EMITENTE AUTO POSTO MOMBACH LTDA AV RIO GRANDE DO SUL 1095 CENTRO - 85750-000 PLANALTO - PR FONE: (04)6555-1437		DANFE Documento Auxiliar da Nota Fiscal Eletrônica 0 - ENTRADA 1 - SAÍDA 1 N.º 000.009.299 SÉRIE 4 - FOLHA 1/1																					
NATUREZA DA OPERAÇÃO Prestacao Registrada em ECF		INSCRIÇÃO ESTADUAL DO SUBST. TRIBUTÁRIO										C.N.P.J. 75.982.603/0001-35		CHAVE DE ACESSO 4113 0975 9826 0300 0135 5500 4000 0092 9916 6830 8926				PROTOCOLO DE AUTORIZAÇÃO DE USO 141130131824601 11/09/2013 18:23:43					
DESTINATÁRIO / REMETENTE	NOME / RAZÃO SOCIAL PREFEITURA MUNICIPAL DE PLANALTO										CNPJ / CPF 76.460.526/0001-16		DATA DE EMISSÃO 11/9/2013										
	ENDEREÇO PRACA SAO FRANCISCO DE ASSIS, 1583 1583										BAIRRO CENTRO		CEP 85750-000		DATA DE SAÍDA 11/9/2013								
FATURAS	MUNICÍPIO PLANALTO										FONE / FAX (46)3555-1331		ESTADO PR		INSCRIÇÃO ESTADUAL ISENTO		HORA DE SAÍDA 18:23:53						
	PAGAMENTO A PRAZO										BASE DE CÁLCULO DO ICMS		VALOR DO ICMS		BASE DE CÁLCULO DO ICMS SUBSTITUIÇÃO		VALOR DO ICMS SUBSTITUIÇÃO		VALOR TOTAL DOS PRODUTOS				
CÁLCULO IMPOSTO	VALOR DO FRETE										VALOR DO SEGURO		DESCONTO		OUTRAS DESPESAS ACESSÓRIAS		VALOR DO IPI		VALOR TOTAL DA NOTA FISCAL				
	0,00										0,00		0,00		0,00		0,00		582,21				
TRANSPORTADOR VOLUMES TRANSP.	NOME / RAZÃO SOCIAL										FRETE POR CONTA 9-SEM FRETE		CÓDIGO ANTT		PLACA DO VEICULO		ESTADO		CNPJ / CPF				
	ENDEREÇO										MUNICÍPIO		ESTADO		INSCRIÇÃO ESTADUAL								
DADOS DOS PRODUTOS / SERVIÇOS	QUANTIDADE		ESPÉCIE		MARCA		NUMERO		PESO BRUTO		PESO LÍQUIDO												
	CÓDIGO	DESCRIÇÃO DO PRODUTO / SERVIÇO				NCM/SH	CST	CFOP	UNID	QUANT.	VALOR UNITÁRIO	VALOR TOTAL	DESC. %	B CÁLC. DO ICMS	B CÁLC. ICMS SUBST. TRIB.	VAL. ICMS SUBST. TRIB.	VALOR ICMS	VALOR IPI	ALÍQ. ICMS	ALÍQ. IPI			
5	GASOLINA COMUM				27101159/000	060	5929	LT	198,03	2,94	582,21	0,00	0,00	0,00	0,00	0,00	0,00	0,00	0,00	0,00			
<p style="text-align: center;">PROCESSO DE LICITAÇÃO</p> <p>() Convite n.º _____</p> <p>() T. Preço n.º _____</p> <p>() Concorrência n.º _____</p> <p>(x) Pregão Presencial n.º <u>046-2013</u></p> <p>(x) Contrato n.º <u>160-2013</u></p> <p>() Aditivo n.º _____</p> <p>() Inelegibilidade _____</p> <p>() Dispensa _____</p> <p>Data <u>11</u> / <u>09</u> / <u>2013</u></p> <p style="text-align: right;"><i>_____</i> Chefe do Dpto.</p>																							
DADOS ADICIONAIS												RESERVADO AO FISCO											
INFORMAÇÕES COMPLEMENTARES Placa: Veiculo: Km:0 Frota: Media:0 Valor Base Icms Subst.:582,21 Icms subst Trib.:151,37 ECF: 2D nro: 003: 010734, 010740, 010874, 010910, 010961 <div style="text-align: center; font-size: 2em; opacity: 0.5;">AÇÃO SOCIAL</div>																							

NOTA FISCAL Nº

000.009.298
Série: 4

Recebemos de AUTO POSTO MOMBACH LTDA os produtos constantes da Nota Fiscal indicada ao lado

Data de Recebimento Identificação e Assinatura do Recebedor

IDENTIFICAÇÃO DO EMITENTE
AUTO POSTO MOMBACH LTDA
AV RIO GRANDE DO SUL, 1095
CENTRO - 85750-000
PLANALTO - PR
FONE: (04)6555-1437

DANFE
Documento Auxiliar da Nota Fiscal Eletrônica
0 - ENTRADA
1 - SAÍDA
N.º 000.009.298
SÉRIE 4 - FOLHA 1/1



CHAVE DE ACESSO 4113 0975 9826 0300 0135 5500 4000 0092 9816 6830 8929
Consulta de autenticidade no portal nacional da NF-e
www.nfe.fazenda.gov.br/portal ou no site da Sefaz Autorizadora

NATUREZA DA OPERAÇÃO: Prestação Registrada em ECF
INSCRIÇÃO ESTADUAL: 3340071467
INSCRIÇÃO ESTADUAL DO SUBST. TRIBUTÁRIO: 75.982.603/0001-35
CNPJ: 75.982.603/0001-35
DATA DE EMISSÃO: 11/09/2013

DESTINATÁRIO / REMETENTE: PREFEITURA MUNICIPAL DE PLANALTO
ENDEREÇO: PRACA SAO FRANCISCO DE ASSIS, 1583 1583
MUNICÍPIO: PLANALTO
BAIRRO: CENTRO
FONE/FAX: (46)3555-1331
ESTADO: PR
INSCRIÇÃO ESTADUAL: ISENTO
HORA DE SAÍDA: 18.23.02

FATURAS	PAGAMENTO A PRAZO	BASE DE CÁLCULO DO ICMS	VALOR DO ICMS	VALOR TOTAL DOS PRODUTOS
0,00	0,00	0,00	0,00	1.495,96
0,00	0,00	0,00	0,00	1.495,96
0,00	0,00	0,00	0,00	1.495,96

TRANSPORTADOR VOLUMES TRANSP.	QUANTIDADE	ESPECIE	MARCA	NUMERO	PESO BRUTO	PESO LIQUIDO
5	GASOLINA COMUM			508,83	0,00	0,00

INFORMAÇÕES COMPLEMENTARES
Placa: Veículo: Km. 0 Frotas: Média: 0
Valor Base Icms Subst.: 1.495,96 Icms subst. Trh.: 388,94
Ecf: 2D nro: 003: 010496, 010539, 010552, 010584, 010692, 010702, 010776, 010796, 010827, 010912, 010940, 010973, 011007

ADMINISTRAÇÃO

PROCESSO DE LICITAÇÃO
() Convite n.º
() T. Pregão n.º
() Contratação n.º
(X) Pregão Presencial
(X) Contrato n.º 168-0928013
() Aditivo n.º
() Irregularidade
() Dispensa
Date: 10/09/2013
Chefe do Depto.

NOTA FISCAL Nº

000.009.297 Série: 4

Recebemos de AUTO POSTO MOMBACH LTDA os produtos constantes da Nota Fiscal indicada ao lado

Identificação e Assinatura do Recebedor

Data de Recebimento

IDENTIFICAÇÃO DO EMITENTE AUTO POSTO MOMBACH LTDA AV RIO GRANDE DO SUL 1095 CENTRO - 85750-000 PLANALTO - PR FONE: (04)6555-1437		DANFE Documento Auxiliar da Nota Fiscal Eletrônica 0 - ENTRADA 1 - SAÍDA 1 N.º 000.009.297 SÉRIE 4 - FOLHA 1/1		 CHAVE DE ACESSO 4113 0975 9826 0300 0135 5500 4000 0092 9716 6830 8921 Consulta de autenticidade no portal nacional da NF-e www.nfe.fazenda.gov.br/portal ou no site da Sefaz Autorizadora																					
NATUREZA DA OPERAÇÃO Prestação Registrada em ECF		INSCRIÇÃO ESTADUAL DO SUBST. TRIBUTÁRIO				C.N.P.J. 75.982.603/0001-35						PROTOCOLO DE AUTORIZAÇÃO DE USO 141130131822872 11/09/2013 18:20:37													
DESTINATÁRIO / REMETENTE	NOME / RAZÃO SOCIAL PREFEITURA MUNICIPAL DE PLANALTO					CNPJ / CPF 76.460.526/0001-16					DATA DE EMISSÃO 11/9/2013														
	ENDEREÇO PRACA SAO FRANCISCO DE ASSIS, 1583 1583					BAIRRO CENTRO					CEP 85750-000					DATA DE SAÍDA 11/9/2013									
FATURAS	MUNICIPIO PLANALTO					FONE / FAX (46)3555-1331					ESTADO PR					INSCRIÇÃO ESTADUAL ISENTO					HORA DE SAÍDA 18:20:47				
	PAGAMENTO A PRAZO																								
CÁLCULO IMPOSTO	BASE DE CÁLCULO DO ICMS			VALOR DO ICMS			BASE DE CÁLCULO DO ICMS SUBSTITUIÇÃO			VALOR DO ICMS SUBSTITUIÇÃO			VALOR TOTAL DOS PRODUTOS												
	0,00			0,00			0,00			0,00			637,25												
TRANSPORTADOR VOLUMES TRANSF.	NOME / RAZÃO SOCIAL					FRETE POR CONTA 9-SEM FRETE			CÓDIGO ANT		PLACA DO VEÍCULO		ESTADO		CNPJ / CPF										
	ENDEREÇO					MUNICIPIO									INSCRIÇÃO ESTADUAL										
DADOS DOS PRODUTOS / SERVIÇOS	QUANTIDADE		ESPECIE		MARCA		NUMERO			PESO BRUTO			PESO LÍQUIDO												
	CÓDIGO	DESCRIÇÃO DO PRODUTO / SERVIÇO				NCM/SH	CST	CFOP	UNID	QUANT.	VALOR UNITÁRIO	VALOR TOTAL	DESC. %	B CÁLC. DO ICMS	B CÁLC. ICMS SUBST. TRIB.	VAL. ICMS SUBST. TRIB.	VALOR ICMS	VALOR IPI	ALÍQ. ICMS	ALÍQ. IPI					
5	GASOLINA COMUM				27101159/000	060	5929	LT	216,75	2,94	637,25	0,00	0,00	0,00	0,00	0,00	0,00	0,00	0,00	0,00					
PROCESSO DE LICITAÇÃO <input type="checkbox"/> Convite n.º _____ <input type="checkbox"/> T. Preço n.º _____ <input type="checkbox"/> Concorrência n.º _____ <input checked="" type="checkbox"/> Pregão Presencial <u>046-2013</u> <input checked="" type="checkbox"/> Contrato n.º <u>160-2013</u> <input type="checkbox"/> Aditivo n.º _____ <input type="checkbox"/> Inelegibilidade _____ <input type="checkbox"/> Dispensa _____ Data <u>11/09/2013</u> <u>Carla</u> Chefe do Dpto.												RESERVADO AO FISCO													
INFORMAÇÕES COMPLEMENTARES																									
Placa: Veiculo: Km:0 Frota: Media:0 Valor Base Icms Subst.:637,25 Icms subst Trib.:165,68 ECF: 2D nro: 003: 010503, 010662, 010750, 010824, 010958 																									

Recebemos de AUTO POSTO MOMBACH LTDA os produtos constantes da Nota Fiscal indicada ao lado

Data de Recebimento Identificação e Assinatura do Recebedor

AUTO POSTO MOMBACH LTDA
AV RIO GRANDE DO SUL, 1095
CENTRO - 85750-000
PLANALTO - PR
FONE: (049)6555-1437

DANFE
Documento Auxiliar da
Nota Fiscal Eletrônica
0 - ENTRADA
1 - SAÍDA
1
N.º 000.009.296
SÉRIE 4 - FOLHA 1/1



CHAVE DE ACESSO 4113 0975 9826 0300 0135 5500 4000 0092 9616 6830 8924
Consulta de autenticidade no portal nacional da NF-e
www.nfe.fazenda.gov.br/portal ou no site da Sefaz Autorizadora

NATUREZA DA OPERAÇÃO Prestação Registrada em ECF
INSCRIÇÃO ESTADUAL 3340071467
INSCRIÇÃO ESTADUAL DO SUBST. TRIBUTÁRIO 75.982.603/0001-35
C.N.P.J. 000.009.296/0001-35

DESTINATÁRIO / REMETENTE
NOME / RAZÃO SOCIAL: PREFEITURA MUNICIPAL DE PLANALTO
ENDEREÇO: PRACA SAO FRANCISCO DE ASSIS, 1583 1583
MUNICÍPIO: PLANALTO
BAIRRO: CENTRO
FONE / FAX: (46)3555-1331
ESTADO: PR
INSCRIÇÃO ESTADUAL: ISENTO
DATA DE EMISSÃO: 11/9/2013
DATA DE SAÍDA: 11/9/2013
HORA DE SAÍDA: 18:19:44

FATURAS
PAGAMENTO A PRAZO
BASE DE CÁLCULO DO ICMS: 0,00
VALOR DO ICMS: 0,00
VALOR TOTAL DOS PRODUTOS: 2.177,93

CÁLCULO IMPOSTO
VALOR DO FRETE: 0,00
VALOR DO SEGURO: 0,00
DESCONTO: 0,00
BASE DE CÁLCULO DO ICMS SUBSTITUIÇÃO: 0,00
VALOR DO ICMS SUBSTITUIÇÃO: 0,00
VALOR TOTAL DA NOTA FISCAL: 2.177,93

TRANSPORTADOR VOLUMES TRANSP.
QUANTIDADE: 5
ESPECIE: GASOLINA COMUM
MARCA: 27101159/000
NCM/SH: 060
CST: 5929
UNID: LT
QUANT.: 740,79
VALOR UNITÁRIO: 2,94
VALOR TOTAL: 2.177,93
DESC. %: 0,00
B.CÁLC. DO ICMS: 0,00
B.CÁLC. ICMS SUBST. TRIB.: 0,00
VAL. ICMS SUBST. TRIB.: 0,00
VALOR IPI: 0,00
ALIQ. IPI: 0,00

DADOS DOS PRODUTOS / SERVIÇOS	QUANTIDADE	ESPECIE	MARCA	NUMERO	PESO BRUTO	PESO LÍQUIDO	RESERVADO AO FISCO				
							VALOR	ALIQ.			
5	GASOLINA COMUM		27101159/000	060	5929	LT	740,79	2,94	2.177,93	0,00	0,00

INFORMAÇÕES COMPLEMENTARES
Pisca Veículo Km 0 Foz de Medeira 0
Valor Base Icms Subst: 2.177,93 Icms subst Tbh: 566,26
E.C.F: 2D nro: 003: 010494, 010506, 010553, 010560, 010566, 010583, 010605, 010636, 010651, 010652, 010712, 010732, 010748, 010769, 010770, 010773, 010775, 010806, 010830, 010831, 010832, 010835, 010882, 010894, 010906, 010914, 010927, 010946, 010948, 010955, 010962, 011016

AGRICULTURA

PROCESSO DE LICITAÇÃO
() Convite n.º
() T. Preço n.º
() Contratação n.º
(X) Pregão Presencial
(X) Contrato n.º 0076-2013
() Aditivo n.º
() Inelegibilidade
() Dispensa
Data 11/09/2013
Chefe do Dpta

NOTA FISCAL Nº

000.009.295
Série: 4

IDENTIFICAÇÃO DO EMITENTE

AUTO POSTO MOMBACH LTDA
AV RIO GRANDE DO SUL, 1095
CENTRO - 85750-000
PLANALTO - PR
FONE: (04)6555-1437

DANFE

Documento Auxiliar da Nota Fiscal Eletrônica
0 - ENTRADA
1 - SAÍDA
N.º 000.009.295
SÉRIE 4 - FOLHA 1/1



CHAVE DE ACESSO

4113 0975 9826 0300 0135 5500 4000 0092 9516 6830 8927

Consulta de autenticidade no portal nacional da NF-e
www.nfe.fazenda.gov.br/portal ou no site da Sefaz Autorizadora

NATUREZA DA OPERAÇÃO
Prestação Registrada em ECF

INSCRIÇÃO ESTADUAL

INSCRIÇÃO ESTADUAL DO SUBST. TRIBUTÁRIO

CNPJ
75.982.603/0001-35

141130131814473 11/09/2013 18:09:03

3340071467

NOME / RAZÃO SOCIAL
PREFEITURA MUNICIPAL DE PLANALTO

ENDEREÇO
PRAÇA SAO FRANCISCO DE ASSIS, 1583 1583
MUNICÍPIO
PLANALTO

BAIRRO
CENTRO
FONE / FAX
(46)3555-1331

CNPJ / CPF
76.460.526/0001-16

CEP
85750-000

DATA DE EMISSÃO
11/9/2013
DATA DE SAÍDA
11/9/2013
HORA DE SAÍDA
18:09:13

FATURAS

PAGAMENTO A PRAZO
BASE DE CÁLCULO DO ICMS

VALOR DO ICMS

VALOR DO ICMS

BASE DE CÁLCULO DO ICMS SUBSTITUIÇÃO

VALOR DO ICMS SUBSTITUIÇÃO

VALOR DO ICMS

VALOR DO ICMS

VALOR TOTAL DOS PRODUTOS

VALOR TOTAL DA NOTA FISCAL

VALOR TOTAL DA NOTA FISCAL

TRANSPORTADOR VOLUMES TRANSP.
QUANTIDADE
ESPECIE
MARCA

DESCRÇÃO DO PRODUTO / SERVIÇO

NCM/SH
CST
CFOP
UNID
QUANT.

VALOR UNITÁRIO
VALOR TOTAL

DESC. %
B.CÁLC. DO ICMS

B.CÁLC. ICMS SUBST. TRIB.
VAL. ICMS SUBST. TRIB.

VALOR ICMS
VALOR IPI

INFORMAÇÕES COMPLEMENTARES
Placa: Veículo: Km 0 Frot: Media 0
Valor Base Icms Subst.: 1.998,12 Icms subst. Trfb.: 519,51
ECF: 2D nro: 003: 010493, 010543, 010562, 010597, 010650, 010678, 010751, 010768, 010771, 010889, 010890, 010911, 010915, 010922, 010923, 010970, 010975, 010976

RODOVIÁRIO

RESERVADO AO FISCO

PROCESSO DE LICITAÇÃO
() Convite n.º
() T. Pregão n.º
() Concorrência n.º
(X) Pregão Presencial 076-29613
(X) Contrato n.º 160-2013
() Aditivo n.º
() Inelegibilidade
() Dispensa
Data 31 / 09 / 2013
Chefe do Dpto.

NOTA FISCAL Nº

000.009.294 Série: 4

Recebemos de AUTO POSTO MOMBACH LTDA os produtos constantes da Nota Fiscal indicada ao lado

Identificação e Assinatura do Recebedor

Data de Recebimento

IDENTIFICAÇÃO DO EMITENTE AUTO POSTO MOMBACH LTDA AV RIO GRANDE DO SUL 1095 CENTRO - 85750-000 PLANALTO - PR FONE: (04)6555-1437		DANFE Documento Auxiliar da Nota Fiscal Eletrônica 0 - ENTRADA 1 - SAÍDA N.º 000.009.294 SÉRIE 4 - FOLHA 1/1																		
NATUREZA DA OPERAÇÃO Prestacao Registrada em ECF		INSCRIÇÃO ESTADUAL DO SUBST. TRIBUTÁRIO		CNPJ		CHAVE DE ACESSO 4113 0975 9826 0300 0135 5500 4000 0092 9416 6830 8920														
INSCRIÇÃO ESTADUAL 3340071467		CNPJ 75.982.603/0001-35		PROTOCOLO DE AUTORIZAÇÃO DE USO 141130131806421 11/09/2013 17:59:08																
DESTINATÁRIO / REMETENTE	NOME / RAZÃO SOCIAL PREFEITURA MUNICIPAL DE PLANALTO								CNPJ / CPF 76.460.526/0001-16		DATA DE EMISSÃO 11/9/2013									
	ENDEREÇO PRACA SAO FRANCISCO DE ASSIS, 1583 1583						BAIRRO CENTRO		CEP 85750-000		DATA DE SAÍDA 11/9/2013									
FATURAS	MUNICIPIO PLANALTO								FONE / FAX (46)3555-1331		ESTADO PR		INSCRIÇÃO ESTADUAL ISENTO		HORA DE SAÍDA 17:59:17					
	PAGAMENTO A PRAZO																			
CÁLCULO IMPOSTO	BASE DE CÁLCULO DO ICMS				VALOR DO ICMS				BASE DE CÁLCULO DO ICMS SUBSTITUIÇÃO				VALOR DO ICMS SUBSTITUIÇÃO				VALOR TOTAL DOS PRODUTOS			
	0,00				0,00				0,00				0,00				4.382,59			
TRANSPORTADOR VOLUMES TRANSP.	NOME / RAZÃO SOCIAL								FRETE POR CONTA 9-SEM FRETE		CÓDIGO ANTI		PLACA DO VEICULO		ESTADO		CNPJ / CPF			
	ENDEREÇO								MUNICIPIO		ESTADO		INSCRIÇÃO ESTADUAL							
DADOS DOS PRODUTOS / SERVIÇOS	QUANTIDADE		ESPÉCIE		MARCA		NUMERO		PESO BRUTO				PESO LIQUIDO							
	CÓDIGO	DESCRIÇÃO DO PRODUTO / SERVIÇO				NCM/SH	CST	CFOP	UNID	QUANT.	VALOR UNITÁRIO	VALOR TOTAL	DESC. %	B.CÁLC. DO ICMS	B.CÁLC. ICMS SUBST. TRIB.	VAL. ICMS SUBST. TRIB.	VALOR ICMS	VALOR IPI	ALIQ. ICMS	ALIQ. IPI
5	GASOLINA COMUM				27101159/000	060	5929	LT	1490,68	2,94	4.382,59	0,00	0,00	0,00	0,00	0,00	0,00	0,00	0,00	0,00
INFORMAÇÕES COMPLEMENTARES												RESERVADO AO FISCO								
Placa: Veiculo: Km 0 Frota: Media:0 Valor Base Icms Subst.:4.382,59 Icms subst Trib :1.139,47 ECF: 2D nro: 003: 010519, 010527, 010544, 010546, 010556, 010564, 010585, 010593, 010599, 010602, 010629, 010632, 010635, 010661, 010672, 010677, 010688, 010696, 010705, 010715, 010719, 010720, 010733, 010736, 010739, 010741, 010745, 010746, 010747, 010752, 010755, 010756, 010779, 010793, 010797, 010803, 010813, 010819, 010837, 010877, 010892, 010893, 010921, 010928, 010936, 010943, 010945, 010956, 010957, 010960, 010964, 010966, 010969, 010974, 010977, 011017, 011022																				
SAÚDE																				

PROCESSO DE LICITAÇÃO

() Convite n.º _____

() T. Preço n.º _____

() Concorrência n.º _____

(x) Pregão Presencial n.º 046-2013

(x) Contrato n.º 160-2013

() Aditivo n.º _____

() Inelegibilidade _____

() Dispensa _____

Data: 11/09/2013

Carls
Chefe do Dpto.

Recebemos de AUTO POSTO MOMBACH LTDA os produtos constantes da Nota Fiscal indicada ao lado

Data de Recebimento

Identificação e Assinatura do Receptor

AUTO POSTO MOMBACH LTDA
AV RIO GRANDE DO SUL, 1095
CENTRO - 85750-000
PLANALTO - PR
FONE: (04)6555-1437

Documentação Auxiliar da Nota Fiscal Eletrônica
0 - ENTRADA
1 - SAÍDA

DANFE
N.º 000.009.293
SÉRIE 4 - FOLHA 1/1



CHAVE DE ACESSO: 4113 0975 9826 0300 0135 5500 4000 0092 9316 6830 8922
Consulta de autenticidade no portal nacional da NF-e
www.nfe.fazenda.gov.br/portal ou no site da Sefaz Autorizadora

NATUREZA DA OPERAÇÃO
Prestação Registrada em ECF

INSCRIÇÃO ESTADUAL DO SUBST. TRIBUTÁRIO

CNPJ: 75.982.603/0001-35

PROTOCOLO DE AUTORIZAÇÃO DE USO
141130131803302 11/09/2013 17:55:42

INSCRIÇÃO ESTADUAL	3340071467	INSCRIÇÃO ESTADUAL DO SUBST. TRIBUTÁRIO	75.982.603/0001-35	CNPJ / CPF	76.460.526/0001-16	DATA DE EMISSÃO	11/9/2013
DESTINATÁRIO / REMETENTE	NOME / RAZÃO SOCIAL PREFEITURA MUNICIPAL DE PLANALTO		BAIRRO	CNPJ / CPF	85750-000	DATA DE SAÍDA	11/9/2013
ENDEREÇO	PRACA SAO FRANCISCO DE ASSIS, 1583 1583		CENTRO	CEP	85750-000	HORA DE SAÍDA	17:55:51
MUNICÍPIO	PLANALTO		FONE / FAX	ESTADO	PR	INSCRIÇÃO ESTADUAL	ISENTO

FATURAS	PAGAMENTO A PRAZO	BASE DE CALCULO DO ICMS	0,00	VALOR DO ICMS	0,00	BASE DE CALCULO DO ICMS SUBSTITUIÇÃO	0,00	VALOR DO ICMS SUBSTITUIÇÃO	0,00	VALOR TOTAL DOS PRODUTOS	213,65
VALOR DO FRETE	0,00	VALOR DO SEGURO	0,00	DESCONTO	0,00	OUTRAS DESPESAS ACESSÓRIAS	0,00	VALOR DO IPI	0,00	VALOR TOTAL DA NOTA FISCAL	213,65
NOME / RAZÃO SOCIAL	ENDEREÇO		MUNICÍPIO		RETE POR CONTA	9-SEM FRETE	CÓDIGO ANTT	PLACA DO VEICULO	ESTADO	CNPJ / CPF	INSCRIÇÃO ESTADUAL
QUANTIDADE	ESPECIE	MARCA	NUMERO	PESO BRUTO	PESO LIQUIDO	ESTADO					

CODIGO	DESCRICAÇÃO DO PRODUTO / SERVIÇO	NCM/SH	CST	CFOP	UNID	QUANT.	VALOR UNITARIO	VALOR TOTAL	DESC. %	B.CALC. DO ICMS	B.CALC.ICMS SUBST.TRIB.	VAL.ICMS SUBST.TRIB.	VALOR IPI	VALOR ICMS IPI	ALIQ. IPI
5	GASOLINA COMUM	27101159/000	060	5929	LT	72,67	2,94	213,65	0,00	0,00	0,00	0,00	0,00	0,00	0,00

PROCESSO DE LICITAÇÃO
 () Convite n.º _____
 () T. Prago n.º _____
 () Concorrência n.º _____
 (X) Pregão Presencial n.º 460-2013
 (X) Contrato n.º _____
 () Aditivo n.º _____
 () Ineditabilidade _____
 () Dispensa _____
 Data 11/09/2013

 Chefe do Dpto.

INFORMAÇÕES COMPLEMENTARES

Placa: Veículo: Km:0 Frota: Média:0
 Valor Base Icms Subst: 213.65 Icms subst Trib: 55.54
 ECF: 2D no: 003: 010878, 010965



RESERVADO AO FISCO

NOTA FISCAL Nº

000.009.292
Série: 4

Recebemos de AUTO POSTO MOMBACH LTDA os produtos constantes da Nota Fiscal indicada no lado

Identificação e Assinatura do Recebedor

Data de Recebimento

IDENTIFICAÇÃO DO EMITENTE		<p>AUTO POSTO MOMBACH LTDA AV RIO GRANDE DO SUL 1095 CENTRO - 85750-000 PLANALTO - PR FONE: (04)6555-1437</p>		<p>DANFE Documento Auxiliar da Nota Fiscal Eletrônica 0 - ENTRADA 1 1 - SAÍDA N.º 000.009.292 SÉRIE 4 - FOLHA 1/1</p>																													
NATUREZA DA OPERAÇÃO		INSCRIÇÃO ESTADUAL		INSCRIÇÃO ESTADUAL DO SUBST. TRIBUTARIO		C.N.P.J.		CHAVE DE ACESSO																									
Prestacao Registrada em ECF		3340071467				75.982.603/0001-35		4113 0975 9826 0300 0135 5500 4000 0092 9216 6830 8925																									
DESTINATÁRIO / REMETENTE		NOME / RAZÃO SOCIAL		BAIRRO		CNPJ / CPF		DATA DE EMISSÃO		CEP		DATA DE SAÍDA		HORA DE SAÍDA																			
PREFEITURA MUNICIPAL DE PLANALTO		PREFEITURA MUNICIPAL DE PLANALTO		CENTRO		76.460.526/0001-16		11/9/2013		85750-000		11/9/2013		17:55:00																			
ENDEREÇO		MUNICIPIO		FONE / FAX		ESTADO		INSCRIÇÃO ESTADUAL		INSCRIÇÃO ESTADUAL		INSCRIÇÃO ESTADUAL		INSCRIÇÃO ESTADUAL																			
PRACA SAO FRANCISCO DE ASSIS, 1583 1583		PLANALTO		(46)3555-1331		PR		ISENTO		ISENTO		ISENTO		ISENTO																			
CÁLCULO / FATU. IMPOSTO		PAGAMENTO A PRAZO		BASE DE CÁLCULO DO ICMS		BASE DE CÁLCULO DO ICMS SUBSTITUIÇÃO		VALOR DO ICMS SUBSTITUIÇÃO		VALOR TOTAL DOS PRODUTOS		VALOR TOTAL DA NOTA FISCAL		VALOR TOTAL DA NOTA FISCAL																			
0,00		0,00		0,00		0,00		0,00		113,25		113,25		113,25																			
VALOR DO FRETE		VALOR DO SEGURO		DESCONTO		OUTRAS DESPESAS ACESSÓRIAS		VALOR DO IPI		VALOR TOTAL DA NOTA FISCAL		VALOR TOTAL DA NOTA FISCAL		VALOR TOTAL DA NOTA FISCAL																			
0,00		0,00		0,00		0,00		0,00		113,25		113,25		113,25																			
TRANSPORTADOR VOLUMES TRANSP.		NOME / RAZÃO SOCIAL		FRETE POR CONTA		CÓDIGO ANTT		PLACA DO VEICULO		ESTADO		CNPJ / CPF		CNPJ / CPF																			
				9-SEM FRETE																													
ENDEREÇO		MUNICIPIO		ESTADO		INSCRIÇÃO ESTADUAL		INSCRIÇÃO ESTADUAL		INSCRIÇÃO ESTADUAL		INSCRIÇÃO ESTADUAL		INSCRIÇÃO ESTADUAL																			
QUANTIDADE		ESPECIE		MARCA		NUMERO		PESO BRUTO		PESO LIQUIDO		PESO LIQUIDO		PESO LIQUIDO																			
CÓDIGO		DESCRIÇÃO DO PRODUTO / SERVIÇO		NCM/SH		CST		CFOP		UNID		QUANT.		VALOR UNITARIO		VALOR TOTAL		DESC. %		B.CÁLC. DO ICMS		B.CÁLC. ICMS SUBST. TRIB.		VAL. ICMS SUBST. TRIB.		VALOR ICMS		VALOR IPI		ALIQ. ICMS		ALIQ. IPI	
5		GASOLINA COMUM		27101159/000		060		5929		LT		38,52		2,94		113,25		0,00		0,00		0,00		0,00		0,00		0,00		0,00			
DADOS DOS PRODUTOS / SERVIÇOS																																	
INFORMAÇÕES COMPLEMENTARES		Placa: Veiculo: Km 0 Frota: Media:0		Valor Base Icms Subst.: 113,25 Icms subst Trib.: 29,44		ECF: 2D nro: 003-010883																											
RESERVADO AO FISCO																																	
DADOS ADICIONAIS		SANTANDER																															

PROCESSO DE LICITAÇÃO

() Convite n.º _____

() T. Preço n.º _____

() Concorrência n.º _____

(x) Pregão Presencial n.º 096-2013

(x) Contrato n.º 160-2013

() Aditivo n.º _____

() Inelegibilidade _____

() Dispense _____

Data: 11/09/2013

[Assinatura]
Chefe do Dpto.



MUNICIPIO DE PLANALTO

CNPJ Nº 76.460.526/0001-16

Praça São Francisco de Assis, 1583 - CEP: 85.750-000

e-mail: planalto@rline.com.br

Fone: (046) 3555-8100 - Fax: (46) 3555-8101

PLANALTO

-

PARANÁ

Planalto-Pr., 23 de julho de 2013

DE: Luiz Carlos Boni - Gabinete do Prefeito

PARA: Marlon Fernando Kuhn - Prefeito Municipal

Senhor Prefeito,

Pelo presente solicitamos a Vossa Excelência a competente autorização objetivando a aquisição de combustível, tipo GASOLINA COMUM, para uso exclusivo da frota de veículos deste Município de Planalto. Conforme abaixo:

Item	Nome do produto	Quantidade	Unidade	Preço unit.	Preço total
1	Gasolina comum	20.000	LT	2,95	59.000,00
TOTAL					59.000,00

O custo total estimado da aquisição do objeto solicitado, importa no valor aproximado de **R\$ 59.000,00 (cinquenta e nove mil reais)**.

Cordialmente,

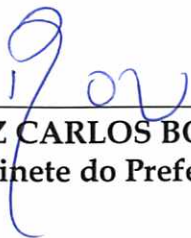

LUIZ CARLOS BONI
Gabinete do Prefeito



MUNICIPIO DE PLANALTO
CNPJ Nº 76.460.526/0001-16
Praça São Francisco de Assis, 1583 - CEP: 85.750-000
e-mail: planalto@rline.com.br
Fone: (046) 3555-8100 - Fax: (46) 3555-8101
PLANALTO - PARANÁ

Planalto-Pr., 24 de julho de 2013

DE: Marlon Fernando Kuhn - Prefeito Municipal

Preliminarmente para a autorização solicitada para a aquisição de combustível, tipo GASOLINA COMUM, para uso exclusivo da frota de veículos deste Município de Planalto, encaminhamos:

PARA: Secretaria de Finanças;
- à fins de indicação de recursos de ordem orçamentária para fazer frente à despesa;

PARA: Departamento de Materiais e Compras;
- à fins de elaboração da minuta do instrumento convocatório da licitação;

PARA: Departamento Jurídico;
- à fins de análise e indicação da modalidade a ser adotada.

Cordialmente,



MARLON FERNANDO KUHN
Prefeito Municipal.



MUNICIPIO DE PLANALTO
CNPJ N° 76.460.526/0001-16
Praça São Francisco de Assis, 1583 - CEP: 85.750-000
e-mail: planalto@rline.com.br
Fone: (046) 3555-8100 - Fax: (46) 3555-8101
PLANALTO - PARANÁ

Planalto-Pr., 25 de julho de 2013

DE: Secretaria de Finanças

PARA: Prefeito Municipal

Senhor Prefeito,

Em atenção à solicitação visando à aquisição de combustível, tipo GASOLINA COMUM, para uso exclusivo da frota de veículos deste Município de Planalto, expedido por Vossa Excelência na data de 24/07/2013, informamos a existência de previsão de recursos orçamentários para assegurar o pagamento das obrigações decorrentes da solicitação supra, sendo que o pagamento será efetuado através das Dotações Orçamentárias:

DOTAÇÕES		
Conta da despesa	Funcional programática	Destinação de recurso
170	02.103.04.122.0402-2004	0.1.00.0000000
430	05.115.15.452.1501-2016	0.1.00.0000000
620	06.120.26.782.2601-2026	0.1.00.0000000
680	06.120.26.782.2601-2029	0.1.00.0000000
790	07.121.12.361.1201-2033	0.1.00.0000000
800	07.121.12.361.1201-2033	0.1.00.0000103
1580	09.126.10.301.1001-2060	0.1.00.0000000
2190	10.144.08.244.0801-2077	0.1.00.0000000
2350	11.133.20.606.2001-2083	0.1.00.0000000
2600	13.136.18.541.1801-2094	0.1.00.0000000
2680	14.138.13.392.1301-2098	0.1.00.0000000

Cordialmente,

ENSON ELEMAR SCHABO
Secretário de Finanças



MUNICIPIO DE PLANALTO
CNPJ Nº 76.460.526/0001-16
Praça São Francisco de Assis, 1583 - CEP: 85.750-000
e-mail: planalto@rline.com.br
Fone: (046) 3555-8100 - Fax: (46) 3555-8101
PLANALTO - PARANÁ

PARECER:

Planalto-Pr., 25 de julho de 2013

DE: Assessoria Jurídica

PARA: Prefeito Municipal

Senhor Prefeito,

À apreciação deste Setor Jurídico do processo administrativo referente à aquisição de combustível, tipo GASOLINA COMUM, para uso exclusivo da frota de veículos deste Município de Planalto.

De acordo com a informação contida no ofício, de 23/07/2013, do **Gabinete do Prefeito** e pesquisa de preços feita pelo **Departamento de Compras**, o preço máximo do objeto importa em **R\$ 59.000,00 (cinquenta e nove mil reais)**.

A **Secretaria de Finanças** informa a existência de previsão de recursos de ordem orçamentária para fazer face às obrigações decorrentes da contratação, esclarecendo que o pagamento será efetuado através da Dotação Orçamentária:

DOTAÇÕES		
Conta da despesa	Funcional programática	Destinação de recurso
170	02.103.04.122.0402-2004	0.1.00.0000000
430	05.115.15.452.1501-2016	0.1.00.0000000
620	06.120.26.782.2601-2026	0.1.00.0000000
680	06.120.26.782.2601-2029	0.1.00.0000000
790	07.121.12.361.1201-2033	0.1.00.0000000
800	07.121.12.361.1201-2033	0.1.00.0000103
1580	09.126.10.301.1001-2060	0.1.00.0000000
2190	10.144.08.244.0801-2077	0.1.00.0000000
2350	11.133.20.606.2001-2083	0.1.00.0000000
2600	13.136.18.541.1801-2094	0.1.00.0000000
2680	14.138.13.392.1301-2098	0.1.00.0000000



MUNICIPIO DE PLANALTO

CNPJ N° 76.460.526/0001-16

Praça São Francisco de Assis, 1583 - CEP: 85.750-000

e-mail: planalto@rline.com.br

Fone: (046) 3555-8100 - Fax: (46) 3555-8101

PLANALTO

PARANÁ

A Licitação dar-se-á sob a modalidade **PREGÃO**, na **forma PRESENCIAL**, regido pela Lei Federal n.º 10.520 de 17 de julho de 2002 e subsidiariamente a Lei n.º 8.666/93 e suas alterações, LC 123/2006 de 14 de dezembro de 2006 e o Decreto Municipal n.º 2727/2007 de 26/06/2007, e demais disposições legais.

É o Parecer,

PATRIQUE MATTOS DREY
OAB/PR 40.209



MUNICÍPIO DE PLANALTO
CNPJ Nº 76.460.526/0001-16
Praça São Francisco de Assis, 1583 – CEP: 85.750-000
e-mail: planalto@rline.com.br
Fone: (046) 3555-8100 – Fax: (46) 3555-8101
PLANALTO - PARANÁ

AUTORIZAÇÃO PARA LICITAÇÃO

Planalto-Pr., 26 de julho de 2013

DE: Marlon Fernando Kuhn
PARA: Pregoeiro/Comissão de Licitações

Considerando as informações e pareceres contidos no presente Processo, **Autorizo** a Licitação sob a Modalidade **PREGÃO, na forma PRESENCIAL**, que tem por objeto à **aquisição de combustível, tipo GASOLINA COMUM, para uso exclusivo da frota de veículos deste Município de Planalto**, nos termos da Lei Federal n.º 10.520 de 17 de julho de 2002 e subsidiariamente a Lei n.º 8.666/93 e suas alterações, LC 123/2006 de 14 de dezembro de 2006 e o Decreto Municipal n.º 2727/2007 de 26/06/2007, e demais disposições legais.

O Pregoeiro e a Equipe de Apoio nomeada pela Portaria 002/2013.

Encaminhe-se ao Departamento de Compras e Licitações para as providências necessárias.



MARLON FERNANDO KUHN
Prefeito Municipal



MUNICÍPIO DE PLANALTO

CNPJ Nº 76.460.526/0001-16

Praça São Francisco de Assis, 1583 - CEP: 85.750-000

e-mail: planalto@rline.com.br

Fone: (046) 3555-8100 - Fax: (46) 3555-8101

PLANALTO

PARANÁ

MINUTA DE EDITAL DE LICITAÇÃO Nº/2013

MODALIDADE: PREGÃO PRESENCIAL

TIPO: MENOR PREÇO

O Município de Planalto, Estado do Paraná, inscrito no Cadastro Nacional de Pessoa Jurídica - CNPJ, sob o nº 76.460.526/0001-16, com sede na Praça São Francisco de Assis, nº 1583, por seu Prefeito Municipal, Senhor Marlon Fernando Kuhn, e Fundo Municipal de Saúde de Planalto, com sede à Praça São Francisco de Assis, nº 1583, inscrito no CNPJ nº 09.272.764/0001-00, por seu Gestor, senhor **EDEMIR PERICO**, e o Senhor Luiz Carlos Boni, nomeado pela Portaria de nº 002/2013 de 03/01/2013, tornam público a realização de licitação na modalidade **PREGÃO PRESENCIAL**, do tipo **MENOR PREÇO**, objetivando a aquisição de combustível, tipo **GASOLINA COMUM**, para uso exclusivo da frota de veículos deste Município de Planalto, que será regida pela Lei Federal de nº 10.520 de 17 de julho de 2002; Decreto Municipal de nº 2727/2007 de 26/06/2007 sua alterações, e subsidiariamente à Lei Federal nº 8.666/93, suas alterações, LC 123/2006 de 14 de dezembro de 2006 e demais legislações aplicáveis, a ser executado pela Comissão designada pela Portaria nº 002/2013 de 03/01/2013, e nas condições fixadas neste edital e seus anexos.

ABERTURA

A abertura da presente licitação se dará em sessão pública, a ser realizada no dia/...../....., às:..... horas, na sala de reuniões da Comissão de Licitação do Município de Planalto, com endereço na Praça São Francisco de Assis, nº 1583 - Centro, Planalto, Estado do Paraná.

1- DO OBJETO

1.1- A presente licitação tem por objeto a seleção de proposta objetivando a aquisição de combustível, tipo **GASOLINA COMUM**, para uso exclusivo da frota de veículos deste Município de Planalto, conforme condições, especificações, valores e quantidades, constante no Anexo I e nos termos deste edital.

LOTE: 1					
Item	Nome do produto	Quantidade	Unidade	Preço máximo unitário	Preço máximo total
1	Gasolina comum	20.000	LT	2,95	59.000,00
TOTAL					59.000,00

2- DA DOTAÇÃO

2.01- Para cobertura das despesas decorrentes desta licitação serão utilizados recursos próprios. Provenientes das DOTAÇÕES ORÇAMENTÁRIAS:

Conta da despesa	Funcional programática	Destinação de recurso
170	02.103.04.122.0402-2004	0.1.00.0000000
430	05.115.15.452.1501-2016	0.1.00.0000000



MUNICIPIO DE PLANALTO
CNPJ Nº 76.460.526/0001-16
Praça São Francisco de Assis, 1583 – CEP: 85.750-000
e-mail: planalto@rline.com.br
Fone: (046) 3555-8100 – Fax: (46) 3555-8101
PLANALTO - PARANÁ

620	06.120.26.782.2601-2026	0.1.00.0000000
680	06.120.26.782.2601-2029	0.1.00.0000000
790	07.121.12.361.1201-2033	0.1.00.0000000
800	07.121.12.361.1201-2033	0.1.00.0000103
1580	09.126.10.301.1001-2060	0.1.00.0000000
2190	10.144.08.244.0801-2077	0.1.00.0000000
2350	11.133.20.606.2001-2083	0.1.00.0000000
2600	13.136.18.541.1801-2094	0.1.00.0000000
2680	14.138.13.392.1301-2098	0.1.00.0000000

3- DA PARTICIPAÇÃO

3.1- Poderão participar desta licitação todos os interessados e as empresas com o ramo pertinente ao seu objeto, legalmente constituída e que satisfaçam as condições estabelecidas neste Edital.

3.2- As empresas interessadas em participar do certame deverão possuir sua empresa localizada na sede do Município de Planalto, Estado do Paraná.

3.3- Os interessados deverão entregar até o dia/...../..... às:..... horas no Departamento de Licitações desta Prefeitura 02 envelopes lacrados; envelope I contendo proposta de preços. Envelope II contendo documentos para habilitação, com as seguintes identificações na parte externa:

PREGÃO PRESENCIAL Nº/2013
ENVELOPE I – PROPOSTA DE PREÇOS
PROPONENTE: (nome da empresa)

PREGÃO PRESENCIAL Nº/2013
ENVELOPE II – DOCUMENTAÇÃO DE HABILITAÇÃO
PROPONENTE: (nome da empresa)

3.4- É vedada a participação direta ou indireta nesta licitação:

- pessoa física;
- empresa em regime de subcontratação, ou ainda, em consórcio;
- empresa que estiver sob falência, concurso de credores, dissolução, liquidação;
- empresa que tenha sido declarada inidônea para contratar com a Administração Pública, Direta ou Indireta, Federal, Estadual ou Municipal;
- Tenham em seu quadro, empregados menores de 18 (dezoito) anos efetuando trabalho noturno, perigoso ou insalubre ou, ainda, empregados com idade inferior a 16 (dezesseis) anos, efetuando qualquer trabalho, salvo na condição de aprendiz, a partir de 14 (quatorze) anos. Conforme Observância ao Disposto do Inciso XXXIII do Artigo 7º da Constituição Federal (anexo V).

3.5 – As empresas beneficiadas da LC 123/2006 deverão apresentar declaração de enquadramento em regime de tributação para fazer valer o direito de prioridade, conforme modelo constante no anexo VI.



MUNICIPIO DE PLANALTO

CNPJ Nº 76.460.526/0001-16

Praça São Francisco de Assis, 1583 - CEP: 85.750-000

e-mail: planalto@rline.com.br

Fone: (046) 3555-8100 - Fax: (46) 3555-8101

PLANALTO

PARANÁ

4- DA REPRESENTAÇÃO E DO CREDENCIAMENTO

4.1- Só poderá deliberar em nome do licitante, formulando ofertas/lances de preços e praticar os demais atos pertinentes ao certame, um dos seus dirigentes contratuais ou estatutários, legalmente identificado, ou pessoa física ou jurídica, habilitada por meio de Procuração, ou Carta de Credenciamento, conforme modelo do anexo II, ou documento equivalente, outorgando poderes necessários à formulação de propostas e à prática de todos os demais atos inerentes ao certame. Caso seja sócio ou titular da empresa, deverá apresentar documentos que comprovem sua capacidade de representar a mesma, com poderes para formular ofertas e lances de preços e praticar todos os demais atos pertinentes ao certame, que deverá ser entregue ao Pregoeiro no início ou durante a reunião de abertura, ou enviada em um terceiro envelope.

4.2- Cada licitante credenciará apenas um representante que será o único admitido a intervir nas fases do procedimento licitatório e a responder por todos os atos e efeitos previsto neste edital, por sua representada.

4.3- A não apresentação do credenciamento, a incorreção do documento credencial ou ausência do representante, implicará na exclusão da proposta no certame.

5- DA IMPUGNAÇÃO DO EDITAL

5.1- Decairá do direito de solicitar esclarecimento ou providencia e de impugnar o Edital, aquele que não o fizer até 02 (dois) dias úteis antes da data de abertura da sessão do Pregão.

6- DA PRÉ-HABILITAÇÃO

6.1- Os licitantes deverão apresentar Declaração dando ciência de que cumprem plenamente os requisitos de habilitação, conforme modelo no Anexo IV, diretamente ao Pregoeiro, no início da sessão. Poderá também ser enviada em um terceiro envelope.

7- DA PROPOSTA DE PREÇOS

7.1- A proposta de preços – envelope I, devidamente assinada pelo proponente ou seu representante legal, deverá ser redigida em português, datilografada ou digitada, de forma clara, sem emendas, rasuras ou entrelinhas nos campos que envolverem valores, quantidades e prazos, com indicação do número deste Edital. Deverá ser elaborada considerando as condições estabelecidas neste edital e seus anexos, discriminando-se minuciosamente o objeto cotado, observando-se o quantitativo de cotação de quantidade e o preço máximo unitário e preço máximo total e validade da proposta mínima de 60 (sessenta) dias, constando ainda à marca do objeto ofertado, conforme descrito no Anexo I do presente Edital, facilitando assim o julgamento. **Não deverá ser cotado objeto que não atenda às especificações mínimas prevista no Anexo I, sob pena de desclassificação.**

7.2- Ao assinar a Proposta de Preços – Anexo I, o proponente estará assumindo automaticamente o cumprimento de todas as condições estabelecidas na mesma.

7.3- Os preços deverão ser cotados em moeda nacional (não se admitindo cotação em moeda estrangeira), limitada a 03 (três) casas após a vírgula, sendo que os dígitos excedentes serão excluídos pelo Pregoeiro e pela Equipe de Apoio sem



MUNICÍPIO DE PLANALTO

CNPJ Nº 76.460.526/0001-16

Praça São Francisco de Assis, 1583 - CEP: 85.750-000

e-mail: planalto@rline.com.br

Fone: (046) 3555-8100 - Fax: (46) 3555-8101

PLANALTO

PARANÁ

arredondamento, sendo que o preço máximo encontra-se indicado no Anexo I do presente Edital.

7.4- No preço deverá estar incluídas todas as despesas e encargos necessários ao fornecimento do objeto licitado.

7.5- Forma de entrega: O objeto será entregue parcial, ou seja, conforme a necessidade de consumo da Prefeitura Municipal de Planalto.

8- DO JULGAMENTO DAS PROPOSTAS E DOS LANCES

8.1- O Pregoeiro declarará aberta a sessão iniciando-se com a fase de credenciamento dos interessados em participar do certame.

8.2- Estando de posse da relação das Licitantes Credenciadas o Pregoeiro fará divulgação verbal dos interessados, sendo que, as proponentes credenciadas poderão ofertar lances durante a sessão do Pregão, dando-se início ao recebimento dos envelopes "proposta de Preços" e "Documentos de Habilitação".

8.3- Abertos os envelopes contendo as propostas de preços, será realizada sua conferência, análise de sua conformidade com as exigências do Edital.

8.4- O Pregoeiro procederá à classificação da proposta de menor preço, e aquelas que tenham valores sucessivos e superiores em até 10% (dez por cento), relativamente à de menor preço, para participarem dos lances verbais.

8.5- Caso não haja pelo menos três propostas nas condições definidas no item 8.4, serão classificadas as propostas subsequentes que apresentarem os menores preços, subsequentes, até o máximo de três.

8.6- Cumprindo o item 8.3, serão desclassificadas as propostas de preços que:

a) forem elaboradas em desacordo com as exigências do Edital e seus anexos;

b) apresentem valores cotados acima do máximo estipulado no anexo I;

c) apresentarem preços unitários ou totais simbólicos, irrisórios ou de valor zero, ou manifestamente inexequíveis, havido assim como aquele incompatível com os preços praticados no mercado, conforme a Lei 8.666/93 e suas alterações;

d) considerar qualquer oferta ou vantagem não prevista neste Edital e seus anexos.

8.7- Na ocorrência de empate dentre as classificadas para participarem dos lances verbais, a ordem para esses lances será definida através de sorteio, onde terá preferência para o lance a licitante sorteada. Às licitantes proclamadas classificadas, será dada oportunidade para nova disputa, por meio de lances verbais e sucessivos, de valores distintos e decrescentes, em relação à de menor preço, iniciando-se pelo autor da proposta de maior valor.

8.8- A cada nova rodada será efetivada a classificação momentânea das propostas, o que definirá a sequência dos lances seguintes.

8.9- O lance sempre deverá ser inferior ao anterior ou da proposta de menor preço.

8.10- A desistência em apresentar lance verbal, quando convocado pelo Pregoeiro, implicará a exclusão da Licitante da etapa de lances verbais e na manutenção do último preço por ela apresentado, para efeito de ordenação das propostas.

8.11- O pregoeiro poderá negociar com a licitante excluída da participação dos lances verbais, na forma do item 8.13, caso a Proponente vencedora seja inabilitada, observada a ordem de classificação.

8.12- Não poderá haver desistência dos lances ofertados, sujeitando-se o



MUNICÍPIO DE PLANALTO

CNPJ Nº 76.460.526/0001-16

Praça São Francisco de Assis, 1583 - CEP: 85.750-000

e-mail: planalto@rline.com.br

Fone: (046) 3555-8100 - Fax: (46) 3555-8101

PLANALTO

PARANÁ

proponente desistente às penalidades cabíveis.

8.13- Caso não se realize lances verbais, serão verificados a conformidade entre a proposta escrita de menor preço e o valor estimado para contratação, hipótese em que o Pregoeiro poderá negociar diretamente com a proponente para que seja obtido melhor preço.

8.14- Após este ato, será encerrada a etapa competitiva e ordenadas as ofertas.

8.15- O Pregoeiro examinará a aceitabilidade, quanto ao objeto e valor apresentado pela primeira classificada, conforme definido neste Edital e seus anexos.

8.16- Declarada encerrada a etapa competitiva e ordenadas as propostas, o Pregoeiro examinará o atendimento das condições habilitatórias da licitante classificada em primeiro lugar.

8.17- Constatado o atendimento pleno às exigências editatícias, será declarada a proponente vencedora, sendo-lhe adjudicado o objeto deste Edital pelo Pregoeiro.

8.18- Se a proponente não atender às exigências habilitatórias, o Pregoeiro negociará diretamente com a Licitante melhor classificada e posteriormente examinará os seus documentos de habilitação, sendo declarada vencedora e a ela será adjudicado o objeto deste Pregão.

8.19- Para fins de julgamento das propostas de preços, o Pregoeiro e sua Equipe de Apoio levarão em consideração o critério **MENOR PREÇO**.

8.20 - Os beneficiários da Lei Complementar nº 123/2006, caso sua proposta se situe no intervalo até 5% (cinco por cento) de menor preço de licitante não beneficiário da mesma LC 123/2006, podem reformular no ato a sua proposta de preço para outro de menor valor caracterizando desempate legal.

8.21- Os licitantes logo após a abertura dos Envelopes "1" contendo a proposta de preço, que se apresentaram como beneficiários da LC 123/2006, tem a oportunidade de cotejar seus preços com os demais licitantes não beneficiários da mesma lei, para reformularem suas ofertas para a situação de menor preço, e, assim, ser classificado em primeiro lugar.

9- DA HABILITAÇÃO

9.1- As empresas deverão apresentar no ENVELOPE II, os seguintes documentos originais ou cópia autenticada em Cartório Público, e deverão estar dentro dos respectivos prazos de validade, os quais serão examinados pelo Pregoeiro e pela Equipe de Apoio:

- a) Prova de regularidade, perante o Instituto Nacional de Seguro Social – INSS;
- b) Prova de regularidade relativa ao Fundo de Garantia por Tempo de Serviço (FGTS);
- c) Prova de regularidade para com a Fazenda Federal, mediante apresentação de Certidão de Quitação de Tributos e Contribuições Federais, expedida pela Secretaria de Estado da Fazenda, do domicílio ou sede do proponente, ou outra equivalente, na forma de lei;
- d) Prova de regularidade para com a Fazenda Estadual, mediante apresentação de Certidão de Regularidade Fiscal, expedida pela Secretaria de Estado da Fazenda, do domicílio ou sede do proponente, ou outra equivalente, na forma de lei;
- e) Prova de regularidade para com a Fazenda Municipal, mediante apresentação de Certidão de Regularidade Fiscal, expedida pela Secretaria



MUNICÍPIO DE PLANALTO

CNPJ Nº 76.460.526/0001-16

Praça São Francisco de Assis, 1583 - CEP: 85.750-000

e-mail: planalto@rline.com.br

Fone: (046) 3555-8100 - Fax: (46) 3555-8101

PLANALTO

PARANÁ

de Municipal da Fazenda, do domicílio ou sede do proponente, ou outra equivalente, na forma de lei;

- f) Ato constitutivo, estatuto ou contrato social e última alteração;
- g) Prova de inscrição no Cadastro Geral de Contribuintes (CNPJ);
- h) Comprovação de registro de revendedor varejista de combustíveis, expedido pela ANP;
- i) Declaração de Idoneidade (anexo III);
- j) Declaração de Observância ao Disposto do Inciso XXXIII do Artigo 7º da Constituição Federal (anexo V).

9.2- Os envelopes com documentos relativos a habilitação das licitantes não declaradas vencedoras, permanecerão em poder do Pregoeiro, devidamente lacrados, até que seja formalizada a assinatura do contrato ou homologada a licitação. Após este fato, ficarão por 20 (vinte) dias correntes à disposição das licitantes interessadas. Findo este prazo, sem que sejam retirados, serão destruídos.

10- CONDIÇÕES DE ENTREGA DO OBJETO

10.1- A entrega do objeto da presente licitação será efetuado no estabelecimento da CONTRATADA, conforme necessidade de consumo do Município de Planalto.

10.2- O combustível objeto da presente licitação, fornecido pela CONTRATADA deverá ser de boa qualidade sem nenhum tipo de alteração ou adulteração nas suas características.

10.3- Independentemente da aceitação, o adjudicatário garantirá a qualidade do objeto, obrigando-se a substituir aquele que apresentar alteração ou adulteração nas suas características.

11- DO VALOR MÁXIMO

11.1- O valor máximo correspondente ao total da licitação será de **R\$ 59.000,00 (cinquenta e nove mil reais)**, conforme demonstrado no Anexo I, do presente ato convocatório.

12- DAS PENALIDADES

12.1- O licitante que ensejar o retardamento da execução do certame, não mantiver a proposta, falhar ou fraudar no fornecimento do objeto adquirido, comportar-se de modo inidôneo, fizer declaração falsa ou cometer fraude fiscal, garantindo o direito prévio da citação e da ampla defesa, ficará impedido de licitar e contratar com a administração, pelo prazo de até 5 (cinco) anos, enquanto perdurarem os motivos determinantes da punição ou até que seja promovida a reabilitação perante a própria autoridade que aplicou a penalidade.

12.2- Pela inexecução total ou parcial do contrato ou instrumento equivalente e pelo descumprimento das normas e legislação pertinentes à execução do objeto contratual que acarrete a rescisão do contrato ou instrumento equivalente, o Município de Planalto, poderá, ainda, garantida a prévia defesa, aplicar à empresa contratada as sanções previstas no art. 87 da Lei nº 8.666/93, sendo que em caso de multa esta corresponderá a 10 (dez por cento) sobre o valor do contrato.

12.3- A aplicação das sanções administrativas não exclui a responsabilização do licitante por eventuais perdas e danos causados ao Município de Planalto.



MUNICÍPIO DE PLANALTO

CNPJ Nº 76.460.526/0001-16

Praça São Francisco de Assis, 1583 – CEP: 85.750-000

e-mail: planalto@rline.com.br

Fone: (046) 3555-8100 – Fax: (46) 3555-8101

PLANALTO

PARANÁ

13- DOS RECURSOS ADMINISTRATIVOS

13.1- Ao final da sessão, o proponente que desejar recorrer contra decisões do Pregoeiro, poderá fazê-lo, manifestando sua intenção com registro da síntese das suas razões, sendo-lhe facultado juntar memoriais no prazo de 03 (três) dias. Os interessados ficam, desde logo, intimados a apresentar por escrito, contra-razões em igual número de dias, que começarão a contar do término do prazo do recorrente.

13.2- A falta de manifestação imediata e motivada do licitante em interpor recursos, ao final da sessão, importará a preclusão do direito de recursos e adjudicação do objeto da licitação pelo Pregoeiro ao vencedor.

13.3- Os recursos contra decisões do Pregoeiro não terão efeitos suspensivos.

13.4- O acolhimento de recursos importará a invalidação dos atos insuscetíveis de aproveitamento.

14- DA ADJUDICAÇÃO E DA HOMOLOGAÇÃO

14.1- Inexistindo manifestação recursal, caberá ao Pregoeiro a adjudicação do objeto da licitação ao licitante vencedor, com a posterior homologação do resultado pelo Prefeito do Município de Planalto, publicando-se a decisão em jornal oficial do Município

14.2- Ocorrendo recursos, após sua resolução, caberá ao Prefeito do Município de Planalto a adjudicação do resultado, com publicação da decisão em jornal oficial do Município.

14.3- Adjudicado o objeto ao vencedor do certame, poderá o Pregoeiro negociar diretamente com o adjudicatário, buscando obter um melhor preço.

15- DA EXECUÇÃO DO CONTRATO

15.1- O prazo de vigência do instrumento de contrato será de até 31/03/2014.

15.2- Adjudicado o objeto da presente licitação, o Município de Planalto convocará o adjudicatário para assinar o termo de contrato em até 05 (cinco) dias sob pena de decair o direito à contratação, sem prejuízo das sanções previstas no art. 81 da Lei nº 8.666/93.

16- DO CRITÉRIO DE REAJUSTE

16.1- Em caso de reajustes ou baixas dos preços do combustível determinado por Órgão Oficial na vigência do Contrato, os valores serão reajustados ou baixados nos mesmos percentuais, mediante celebração de Termo Aditivo.

17- DOS PAGAMENTOS

17.1- Os pagamentos serão efetuados conforme a entrega/retirada do produto, e em até 15 (quinze) dias após a emissão da(s) respectiva(s) nota(s) fiscal(is).

18- DOS ANEXOS DO EDITAL

18.1- É facultada a apresentação dos Anexos em modelos próprios do proponente, desde que não descaracterizem suas finalidades.

18.2- Compõem esta Convocação Geral, além das condições específicas, constantes do corpo do Edital, os seguintes documentos:

- a) Anexo I – Descrição do objeto a ser adquirido e demais informações;



MUNICÍPIO DE PLANALTO

CNPJ Nº 76.460.526/0001-16

Praça São Francisco de Assis, 1583 – CEP: 85.750-000

e-mail: planalto@rline.com.br

Fone: (046) 3555-8100 – Fax: (46) 3555-8101

PLANALTO

PARANÁ

- b) Anexo II – Modelo de Carta de Credenciamento;
- c) Anexo III – Modelo de Declaração de Idoneidade;
- d) Anexo IV – Modelo de Declaração de Cumprimento dos Requisitos de Habilitação;
- e) Anexo V – Modelo de Declaração de Observância ao Disposto do Inciso XXXIII do Artigo 7º da Constituição Federal;
- f) Anexo VI – Modelo de declaração de enquadramento de ME ou EPP;
- g) Minuta de Contrato.

19- DAS DISPOSIÇÕES GERAIS

19.1- Esta licitação poderá ser revogada por interesse público e anulada por ilegalidade de ofício ou mediante provocação de terceiros, mediante parecer por escrito e devidamente fundamentado, aplicando-se os procedimentos inerentes aos recursos quanto à concessão de prazo para contraditório.

19.2- O Pregoeiro e sua Equipe de Apoio, no interesse público, poderão relevar omissões puramente formais, desde que não reste infringido o princípio da vinculação ao instrumento convocatório.

19.3- será(ão) lavrada(s) ata(s) do(s) trabalho(s) desenvolvido(s) em ato público de abertura dos envelopes, a(s) qual(is) será(ão) assinada(s) pelo Pregoeiro, pela equipe de apoio e representantes credenciados presentes.

19.4- A licitação não implica da obrigatoriedade de compra por parte da Prefeitura do Município de Planalto. Até a entrega do empenho, poderá o licitante vencedor ser excluído da licitação, sem direito a indenização ou ressarcimento e sem prejuízo de outras sanções cabíveis, se a contratante tiver conhecimento de qualquer fato ou circunstância superveniente, anterior ou posterior ao julgamento desta licitação, que desabone sua idoneidade ou capacidade financeira, técnica ou administrativa.

19.5- Os pedidos de esclarecimentos, impugnações e a apresentação escrita dos recursos deverão ser protocolizados junto a Prefeitura do Município de Planalto, na Praça São Francisco de Assis, 1583, Centro – CEP 85.750.000 – Planalto, Estado do Paraná, no horário das 8:00 às 11:30 e das 13:30 às 17:30 horas.

19.6- As partes contratantes ficam obrigadas a responder pelo cumprimento deste termo, perante o Foro da Comarca de Capanema-Pr. Não obstante qualquer mudança de domicílio da CONTRATADA que, em razão disso, é obrigada a manter um representante com plenos poderes para receber notificação, citação inicial e outras medidas em direito permitidas.

Planalto-Pr., de de

MARLON FERNANDO KUHN
Prefeito Municipal

EDEMIR PERICO
Gestor FMS



MUNICIPIO DE PLANALTO

CNPJ Nº 76.460.526/0001-16

Praça São Francisco de Assis, 1583 - CEP: 85.750-000

e-mail: planalto@rline.com.br

Fone: (046) 3555-8100 - Fax: (46) 3555-8101

PLANALTO

PARANÁ

MINUTA DE CONTRATO ADMINISTRATIVO DE FORNECIMENTO DE COMBUSTIVEL Nº/2013 EDITAL PREGÃO PRESENCIAL Nº/2013

Contrato Administrativo de Fornecimento de Combustível, tipo GASOLINA COMUM, que entre si fazem o Município de Planalto/Fundo Municipal de Saúde de Planalto e a empresa....., na forma abaixo.

CONTRATANTE: MUNICIPIO DE PLANALTO, pessoa jurídica de direito Público Interno, com sede à Praça São Francisco de Assis, nº 1583, inscrito no CNPJ nº 76.460.526/0001-16, neste ato devidamente representado pelo Prefeito Municipal, senhor MARLON FERNANDO KUHN, em pleno exercício de seu mandato e funções, brasileiro, casado, residente e domiciliado neste Município de Planalto, Estado do Paraná, portador da Cédula de Identidade RG nº 3.031.944-3 e do CPF/MF sob nº 643.844.469-34 e FUNDO MUNICIPAL DE SAÚDE DE PLANALTO, com sede à Praça São Francisco de Assis, nº 1583, inscrito no CNPJ nº 09.272.764/0001-00, neste ato devidamente representado por seu Gestor, senhor EDEMIR PÉRICO, em pleno exercício de seu mandato e funções, brasileiro, casado, residente e domiciliado neste Município de Planalto, Estado do Paraná, portadora da Cédula de Identidade RG nº 5.491.746-5 SSP/PR e do CPF/MF sob nº 870.119.729-00.

CONTRATADA:, devidamente inscrita no CNPJ sob n.º, com sede à, N.º....., na Cidade de, neste ato representado pelo Administrador(a) o Sr(a)., brasileiro(a), comerciante, portador(a) do RG n.º, e do CPF sob n.º, residente e domiciliado(a), na Cidade de

CLÁUSULA PRIMEIRA

DO OBJETO DO CONTRATO

O presente Contrato tem por objeto a aquisição de combustível, tipo GASOLINA COMUM, para uso exclusivo da frota de veículos deste Município de Planalto. Conforme Abaixo segue:

ITEM	QUANT.	UNID.	NOME DO PRODUTO	MARCA	PREÇO UNIT.	PREÇO TOTAL
01	20.000	LT	GASOLINA COMUM			
TOTAL						

Parágrafo Único - Integram e completam o presente termo Contratual, para todos os fins de direito, obrigando as partes em todos os seus termos, as condições expressas no edital de Pregão Presencial nº/2013, juntamente com seus anexos e a proposta da CONTRATADA.

CLÁUSULA SEGUNDA

DA FORMA DE ENTREGA DO OBJETO



MUNICÍPIO DE PLANALTO

CNPJ Nº 76.460.526/0001-16

Praça São Francisco de Assis, 1583 - CEP: 85.750-000

e-mail: planalto@rline.com.br

Fone: (046) 3555-8100 - Fax: (46) 3555-8101

PLANALTO

PARANÁ

A forma de entrega/retirada do objeto acima mencionado se fará de forma parcelada, ou seja, de acordo com as necessidades da CONTRATANTE.

CLÁUSULA TERCEIRA

DO VALOR

Pelo fornecimento do objeto ora contratado, a CONTRATANTE pagará à CONTRATADA o valor unitário de R\$... (.....), totalizando o importe de R\$ (.....), daqui por diante denominado "VALOR CONTRATUAL".

Parágrafo Único - Em caso de baixas e reajustes dos preços do combustível determinado por Órgão Oficial na vigência do presente Contrato, os valores serão baixados ou reajustados nos mesmos percentuais, mediante celebração de Termo Aditivo.

CLÁUSULA QUARTA

DA FORMA DE PAGAMENTO

Parágrafo Primeiro - Os pagamentos serão efetuados conforme a entrega/retirada do produto, e em até 15 (quinze) dias após a emissão da(s) respectiva(s) nota(s) fiscal(is).

Parágrafo Segundo - Os pagamentos decorrentes da aquisição do objeto correrão por conta dos recursos próprios do Município de Planalto/Fundo Municipal de Saúde de Planalto, através das seguintes dotações orçamentárias:

DOTAÇÕES		
Conta da despesa	Funcional programática	Destinação de recurso
170	02.103.04.122.0402-2004	0.1.00.0000000
430	05.115.15.452.1501-2016	0.1.00.0000000
620	06.120.26.782.2601-2026	0.1.00.0000000
680	06.120.26.782.2601-2029	0.1.00.0000000
790	07.121.12.361.1201-2033	0.1.00.0000000
800	07.121.12.361.1201-2033	0.1.00.0000103
1580	09.126.10.301.1001-2060	0.1.00.0000000
2190	10.144.08.244.0801-2077	0.1.00.0000000
2350	11.133.20.606.2001-2083	0.1.00.0000000
2600	13.136.18.541.1801-2094	0.1.00.0000000
2680	14.138.13.392.1301-2098	0.1.00.0000000

CLÁUSULA QUINTA

DAS CONDIÇÕES DE ENTREGA

O objeto do presente Contrato será retirado diretamente pela CONTRATANTE, no estabelecimento da CONTRATADA, de acordo com a necessidade de consumo do Município de Planalto.

CLÁUSULA SEXTA

DOS DIREITOS E RESPONSABILIDADES DAS PARTES

Parágrafo Primeiro - Constituem direitos da CONTRATANTE receber o objeto deste Contrato nas condições avençadas e da CONTRATADA perceber o valor ajustado na forma e prazo convencionados.



MUNICIPIO DE PLANALTO

CNPJ Nº 76.460.526/0001-16

Praça São Francisco de Assis, 1583 - CEP: 85.750-000

e-mail: planalto@rline.com.br

Fone: (046) 3555-8100 - Fax: (46) 3555-8101

PLANALTO

PARANÁ

Parágrafo Segundo - Constituem obrigações da CONTRATANTE:

- a) Efetuar o pagamento ajustado;
- b) Dar à CONTRATADA as condições necessárias à regular execução do Contrato.

Parágrafo Terceiro - Constituem obrigações da CONTRATADA:

- a) Prestar o fornecimento na forma ajustada;
- b) Atender aos encargos trabalhistas, previdenciários, fiscais e comerciais decorrentes.
- c) Manter durante toda a execução do Contrato, em compatibilidade com as obrigações por ela assumidas, todas as condições de habilitação e qualificação exigidas na licitação;
- d) Apresentar sempre que solicitado, durante a execução do Contrato, documentos que comprovem estar cumprindo a legislação em vigor quanto às obrigações assumidas na licitação, em especial, encargos sociais, trabalhistas, previdenciários, tributários, fiscais e comerciais.

CLÁUSULA SÉTIMA

DO CONTROLE DE QUALIDADE

O combustível objeto do presente Contrato, fornecido pela CONTRATADA deverá ser de boa qualidade e sem nenhum tipo de alteração ou adulteração nas suas características.

Parágrafo Primeiro: A avaliação da qualidade do produto ora Contratado será procedida por ocasião da entrega e, sempre que os técnicos da CONTRATANTE julgarem necessária, poderão exigir a testagem ou comprovação técnica através da análise de amostras colhidas pelo órgão fiscalizador competente.

Parágrafo Segundo: Os procedimentos para avaliação do controle de qualidade do produto, serão efetuadas por laboratório de controle de qualidade devidamente capacitados e de referência da Agência Nacional de Petróleo.

Parágrafo Terceiro: A avaliação da qualidade do produto efetuada pelo órgão competente, não exclui a responsabilidade da empresa fornecedora ou o fabricante, pela qualidade do produto.

CLÁUSULA OITAVA

DA CESSÃO DO CONTRATO

A CONTRATADA não poderá ceder o presente Contrato a nenhuma pessoa física ou jurídica, sem autorização prévia, por escrito, da CONTRATANTE e anuência expressa da CONTRATANTE.

CLÁUSULA NONA

DAS SANÇÕES ADMINISTRATIVAS PARA O CASO DE INADIMPLEMENTO CONTRATUAL

Parágrafo Primeiro - À CONTRATADA serão aplicadas multas pela CONTRATANTE a serem apuradas na forma a saber: pela inexecução total ou parcial do contrato ou instrumento equivalente e pelo descumprimento das normas e legislação pertinentes à execução do objeto contratual que acarrete a rescisão do contrato, o Município de Planalto, poderá, ainda, garantida a prévia defesa, aplicar à



MUNICIPIO DE PLANALTO

CNPJ Nº 76.460.526/0001-16

Praça São Francisco de Assis, 1583 - CEP: 85.750-000

e-mail: planalto@rline.com.br

Fone: (046) 3555-8100 - Fax: (46) 3555-8101

PLANALTO

-

PARANÁ

empresa contratada as sanções previstas no art. 87 da Lei nº 8.666/93, sendo que em caso de multa esta corresponderá a 10% (dez por cento) sobre o valor do contrato.

Parágrafo Segundo - Pelo retardamento da execução do contrato, quando não mantiver a proposta, falhar ou fraudar no fornecimento do objeto adquirido, comportar-se de modo inidôneo, fizer declaração falsa ou cometer fraude fiscal, garantindo o direito prévio da citação e da ampla defesa, ficará impedido de licitar e contratar com a administração, pelo prazo de até 05 (cinco) anos, enquanto perdurarem os motivos determinantes da punição ou até que seja promovida a reabilitação perante o Município de Planalto.

CLÁUSULA DÉCIMA DA RESCISÃO

O presente Contrato poderá ser rescindido caso ocorram quaisquer dos fatos elencados no art. 78 e seguintes da Lei nº 8.666/93.

Parágrafo Único - A CONTRATADA reconhece os direitos da CONTRATANTE, em caso de rescisão administrativa prevista no art. 77 da Lei nº 8.666/93.

CLÁUSULA DÉCIMA PRIMEIRA DA VIGÊNCIA

O prazo de vigência do presente contrato será de 31/03/2014.

CLÁUSULA DÉCIMA SEGUNDA DOS CASOS OMISSOS

Os casos omissos serão dirimidos de comum acordo entre as partes, com base na legislação em vigor.

CLÁUSULA DÉCIMA TERCEIRA DO FORO

As partes contratantes ficam obrigadas a responder pelo cumprimento deste termo, perante o Foro da Comarca de Capanema-Pr. Não obstante qualquer mudança de domicílio da CONTRATADA que, em razão disso, é obrigada a manter um representante com plenos poderes para receber notificação, citação inicial e outras medidas em direito permitidas.

Justas e contratadas, firmam as partes este instrumento em 02 (duas) vias de igual teor, com as testemunhas presentes no ato, a fim de que se produza efeitos legais.

Planalto-Pr., ... de de

CONTRATANTE

CONTRATADA

TESTEMUNHAS:

.....



MUNICIPIO DE PLANALTO

CNPJ Nº 76.460.526/0001-16

Praça São Francisco de Assis, 1583 - CEP: 85.750-000

e-mail: planalto@rline.com.br

Fone: (046) 3555-8100 - Fax: (46) 3555-8101

PLANALTO

PARANÁ

PARECER:

Planalto-Pr., 29 de julho de 2013

DE: Assessoria Jurídica

PARA: Prefeito Municipal

Senhor Prefeito,

À apreciação deste Setor Jurídico do processo administrativo referente à aquisição de combustível, tipo GASOLINA COMUM, para uso exclusivo da frota de veículos deste Município de Planalto.

As minutas do Edital de Licitação Pregão Presencial e do Contrato Administrativo anexos ao Processo Administrativo encontram-se em consonância com a Lei Federal nº 10.520 de 17 de julho de 2002 e subsidiariamente a Lei n.º 8.666/93 e suas alterações, LC 123/2006 de 14 de dezembro de 2006 e o Decreto Municipal n.º 2727/2007 de 26/06/2007, e demais disposições legais.

É o Parecer,

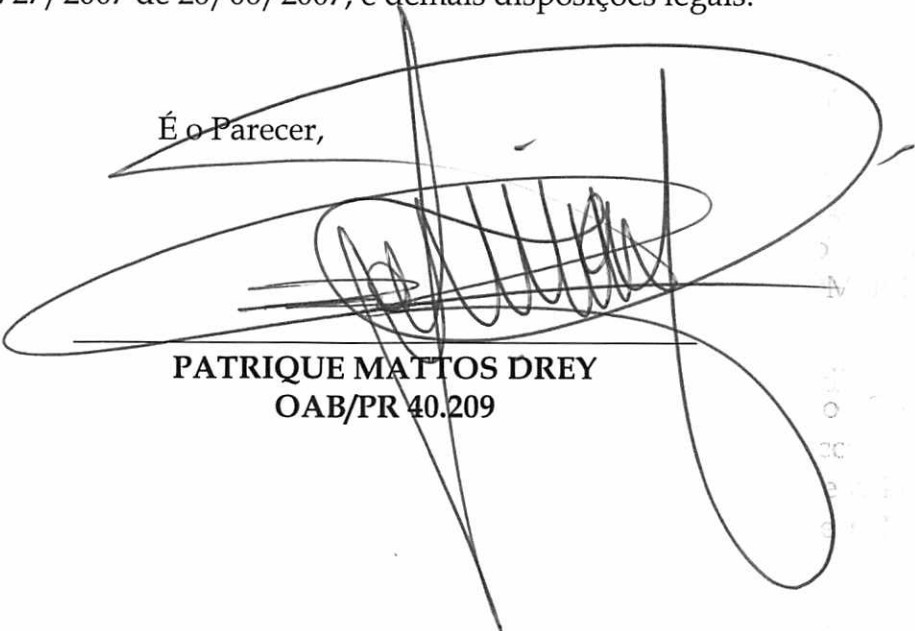
PATRIQUE MATTOS DREY
OAB/PR 40.209



MUNICIPIO DE PLANALTO
CNPJ Nº 76.460.526/0001-16
Praça São Francisco de Assis, 1583 - CEP: 85.750-000
e-mail: planalto@rline.com.br
Fone: (046) 3555-8100 - Fax: (46) 3555-8101
PLANALTO - PARANÁ

EDITAL DE LICITAÇÃO Nº 046/2013

MODALIDADE: PREGÃO PRESENCIAL

TIPO: MENOR PREÇO

O Município de Planalto, Estado do Paraná, inscrito no Cadastro Nacional de Pessoa Jurídica - CNPJ, sob o nº 76.460.526/0001-16, com sede na Praça São Francisco de Assis, nº 1583, por seu Prefeito Municipal, Senhor Marlon Fernando Kuhn, e Fundo Municipal de Saúde de Planalto, com sede à Praça São Francisco de Assis, nº 1583, inscrito no CNPJ nº 09.272.764/0001-00, por seu Gestor, senhor **EDEMIR PERICO**, e o Senhor Luiz Carlos Boni, nomeado pela Portaria de nº 002/2013 de 03/01/2013, tornam público a realização de licitação na modalidade **PREGÃO PRESENCIAL**, do tipo **MENOR PREÇO**, objetivando a aquisição de combustível, tipo **GASOLINA COMUM**, para uso exclusivo da frota de veículos deste Município de Planalto, que será regida pela Lei Federal de nº 10.520 de 17 de julho de 2002; Decreto Municipal de nº 2727/2007 de 26/06/2007 suas alterações, e subsidiariamente à Lei Federal nº 8.666/93, suas alterações, LC 123/2006 de 14 de dezembro de 2006 e demais legislações aplicáveis, a ser executado pela Comissão designada pela Portaria nº 002/2013 de 03/01/2013, e nas condições fixadas neste edital e seus anexos.

ABERTURA

A abertura da presente licitação se dará em sessão pública, a ser realizada no dia **12/08/2013, às 09:00 horas**, na sala de reuniões da Comissão de Licitação do Município de Planalto, com endereço na Praça São Francisco de Assis, nº 1583 - Centro, Planalto, Estado do Paraná.

1- DO OBJETO

1.1- A presente licitação tem por objeto a seleção de proposta objetivando a aquisição de combustível, tipo **GASOLINA COMUM**, para uso exclusivo da frota de veículos deste Município de Planalto, conforme condições, especificações, valores e quantidades, constante no Anexo I e nos termos deste edital.

LOTE: 1

Item	Nome do produto	Quantidade	Unidade	Preço máximo unitário	Preço máximo total
1	Gasolina comum	20.000	LT	2,95	59.000,00
TOTAL					59.000,00

2- DA DOTAÇÃO

2.01- Para cobertura das despesas decorrentes desta licitação serão utilizados recursos próprios. Provenientes das DOTAÇÕES ORÇAMENTÁRIAS:

Conta da despesa	Funcional programática	Destinação de recurso
170	02.103.04.122.0402-2004	0.1.00.0000000
430	05.115.15.452.1501-2016	0.1.00.0000000



MUNICIPIO DE PLANALTO

CNPJ Nº 76.460.526/0001-16

Praça São Francisco de Assis, 1583 – CEP: 85.750-000

e-mail: planalto@rline.com.br

Fone: (046) 3555-8100 – Fax: (46) 3555-8101

PLANALTO

PARANÁ

620	06.120.26.782.2601-2026	0.1.00.0000000
680	06.120.26.782.2601-2029	0.1.00.0000000
790	07.121.12.361.1201-2033	0.1.00.0000000
800	07.121.12.361.1201-2033	0.1.00.0000103
1580	09.126.10.301.1001-2060	0.1.00.0000000
2190	10.144.08.244.0801-2077	0.1.00.0000000
2350	11.133.20.606.2001-2083	0.1.00.0000000
2600	13.136.18.541.1801-2094	0.1.00.0000000
2680	14.138.13.392.1301-2098	0.1.00.0000000

3- DA PARTICIPAÇÃO

3.1- Poderão participar desta licitação todos os interessados e as empresas com o ramo pertinente ao seu objeto, legalmente constituída e que satisfaçam as condições estabelecidas neste Edital.

3.2- As empresas interessadas em participar do certame deverão possuir sua empresa localizada na sede do Município de Planalto, Estado do Paraná.

3.3- Os interessados deverão entregar até o dia **12/08/2013 às 09:00 horas** no Departamento de Licitações desta Prefeitura 02 envelopes lacrados; envelope I contendo proposta de preços. Envelope II contendo documentos para habilitação, com as seguintes identificações na parte externa:

PREGÃO PRESENCIAL Nº 046/2013
ENVELOPE I – PROPOSTA DE PREÇOS
PROPONENTE: (nome da empresa)

PREGÃO PRESENCIAL Nº 046/2013
ENVELOPE II – DOCUMENTAÇÃO DE HABILITAÇÃO
PROPONENTE: (nome da empresa)

3.4- É vedada a participação direta ou indireta nesta licitação:

- pessoa física;
- empresa em regime de subcontratação, ou ainda, em consórcio;
- empresa que estiver sob falência, concurso de credores, dissolução, liquidação;
- empresa que tenha sido declarada inidônea para contratar com a Administração Pública, Direta ou Indireta, Federal, Estadual ou Municipal;
- Tenham em seu quadro, empregados menores de 18 (dezoito) anos efetuando trabalho noturno, perigoso ou insalubre ou, ainda, empregados com idade inferior a 16 (dezesseis) anos, efetuando qualquer trabalho, salvo na condição de aprendiz, a partir de 14 (quatorze) anos. Conforme Observância ao Disposto do Inciso XXXIII do Artigo 7º da Constituição Federal (anexo V).

3.5 – As empresas beneficiadas da LC 123/2006 deverão apresentar declaração de enquadramento em regime de tributação para fazer valer o direito de prioridade, conforme modelo constante no anexo VI.



MUNICIPIO DE PLANALTO

CNPJ Nº 76.460.526/0001-16

Praça São Francisco de Assis, 1583 – CEP: 85.750-000

e-mail: planalto@rline.com.br

Fone: (046) 3555-8100 – Fax: (46) 3555-8101

PLANALTO

PARANÁ

4- DA REPRESENTAÇÃO E DO CREDENCIAMENTO

4.1- Só poderá deliberar em nome do licitante, formulando ofertas/lances de preços e praticar os demais atos pertinentes ao certame, um dos seus dirigentes contratuais ou estatutários, legalmente identificado, ou pessoa física ou jurídica, habilitada por meio de Procuração, ou Carta de Credenciamento, conforme modelo do anexo II, ou documento equivalente, outorgando poderes necessários à formulação de propostas e à prática de todos os demais atos inerentes ao certame. Caso seja sócio ou titular da empresa, deverá apresentar documentos que comprovem sua capacidade de representar a mesma, com poderes para formular ofertas e lances de preços e praticar todos os demais atos pertinentes ao certame, que deverá ser entregue ao Pregoeiro no início ou durante a reunião de abertura, ou enviada em um terceiro envelope.

4.2- Cada licitante credenciará apenas um representante que será o único admitido a intervir nas fases do procedimento licitatório e a responder por todos os atos e efeitos previsto neste edital, por sua representada.

4.3- A não apresentação do credenciamento, a incorreção do documento credencial ou ausência do representante, implicará na exclusão da proposta no certame.

5- DA IMPUGNAÇÃO DO EDITAL

5.1- Decairá do direito de solicitar esclarecimento ou providencia e de impugnar o Edital, aquele que não o fizer até 02 (dois) dias úteis antes da data de abertura da sessão do Pregão.

6- DA PRÉ-HABILITAÇÃO

6.1- Os licitantes deverão apresentar Declaração dando ciência de que cumprem plenamente os requisitos de habilitação, conforme modelo no Anexo IV, diretamente ao Pregoeiro, no início da sessão. Poderá também ser enviada em um terceiro envelope.

7- DA PROPOSTA DE PREÇOS

7.1- A proposta de preços – envelope I, devidamente assinada pelo proponente ou seu representante legal, deverá ser redigida em português, datilografada ou digitada, de forma clara, sem emendas, rasuras ou entrelinhas nos campos que envolverem valores, quantidades e prazos, com indicação do número deste Edital. Deverá ser elaborada considerando as condições estabelecidas neste edital e seus anexos, discriminando-se minuciosamente o objeto cotado, observando-se o quantitativo de cotação de quantidade e o preço máximo unitário e preço máximo total e validade da proposta mínima de 60 (sessenta) dias, constando ainda à marca do objeto ofertado, conforme descrito no Anexo I do presente Edital, facilitando assim o julgamento. **Não deverá ser cotado objeto que não atenda às especificações mínimas prevista no Anexo I, sob pena de desclassificação.**

7.2- Ao assinar a Proposta de Preços – Anexo I, o proponente estará assumindo automaticamente o cumprimento de todas as condições estabelecidas na mesma.

7.3- Os preços deverão ser cotados em moeda nacional (não se admitindo cotação em moeda estrangeira), limitada a 03 (três) casas após a vírgula, sendo que os dígitos excedentes serão excluídos pelo Pregoeiro e pela Equipe de Apoio sem



MUNICÍPIO DE PLANALTO

CNPJ Nº 76.460.526/0001-16

Praça São Francisco de Assis, 1583 - CEP: 85.750-000

e-mail: planalto@rline.com.br

Fone: (046) 3555-8100 - Fax: (46) 3555-8101

PLANALTO

PARANÁ

arredondamento, sendo que o preço máximo encontra-se indicado no Anexo I do presente Edital.

7.4- No preço deverá estar incluídas todas as despesas e encargos necessários ao fornecimento do objeto licitado.

7.5- Forma de entrega: O objeto será entregue parcial, ou seja, conforme a necessidade de consumo da Prefeitura Municipal de Planalto.

8- DO JULGAMENTO DAS PROPOSTAS E DOS LANCES

8.1- O Pregoeiro declarará aberta a sessão iniciando-se com a fase de credenciamento dos interessados em participar do certame.

8.2- Estando de posse da relação das Licitantes Credenciadas o Pregoeiro fará divulgação verbal dos interessados, sendo que, as proponentes credenciadas poderão ofertar lances durante a sessão do Pregão, dando-se início ao recebimento dos envelopes "proposta de Preços" e "Documentos de Habilitação".

8.3- Abertos os envelopes contendo as propostas de preços, será realizada sua conferência, análise de sua conformidade com as exigências do Edital.

8.4- O Pregoeiro procederá à classificação da proposta de menor preço, e aquelas que tenham valores sucessivos e superiores em até 10% (dez por cento), relativamente à de menor preço, para participarem dos lances verbais.

8.5- Caso não haja pelo menos três propostas nas condições definidas no item 8.4, serão classificadas as propostas subsequentes que apresentarem os menores preços, subsequentes, até o máximo de três.

8.6- Cumprindo o item 8.3, serão desclassificadas as propostas de preços que:

a) forem elaboradas em desacordo com as exigências do Edital e seus anexos;

b) apresentem valores cotados acima do máximo estipulado no anexo I;

c) apresentarem preços unitários ou totais simbólicos, irrisórios ou de valor zero, ou manifestamente inexequíveis, havido assim como aquele incompatível com os preços praticados no mercado, conforme a Lei 8.666/93 e suas alterações;

d) considerar qualquer oferta ou vantagem não prevista neste Edital e seus anexos.

8.7- Na ocorrência de empate dentre as classificadas para participarem dos lances verbais, a ordem para esses lances será definida através de sorteio, onde terá preferência para o lance a licitante sorteada. Às licitantes proclamadas classificadas, será dada oportunidade para nova disputa, por meio de lances verbais e sucessivos, de valores distintos e decrescentes, em relação à de menor preço, iniciando-se pelo autor da proposta de maior valor.

8.8- A cada nova rodada será efetivada a classificação momentânea das propostas, o que definirá a sequência dos lances seguintes.

8.9- O lance sempre deverá ser inferior ao anterior ou da proposta de menor preço.

8.10- A desistência em apresentar lance verbal, quando convocado pelo Pregoeiro, implicará a exclusão da Licitante da etapa de lances verbais e na manutenção do último preço por ela apresentado, para efeito de ordenação das propostas.

8.11- O pregoeiro poderá negociar com a licitante excluída da participação dos lances verbais, na forma do item 8.13, caso a Proponente vencedora seja inabilitada, observada a ordem de classificação.

8.12- Não poderá haver desistência dos lances ofertados, sujeitando-se o



MUNICIPIO DE PLANALTO

CNPJ N° 76.460.526/0001-16

Praça São Francisco de Assis, 1583 - CEP: 85.750-000

e-mail: planalto@rline.com.br

Fone: (046) 3555-8100 - Fax: (46) 3555-8101

PLANALTO

PARANÁ

proponente desistente às penalidades cabíveis.

8.13- Caso não se realize lances verbais, serão verificados a conformidade entre a proposta escrita de menor preço e o valor estimado para contratação, hipótese em que o Pregoeiro poderá negociar diretamente com a proponente para que seja obtido melhor preço.

8.14- Após este ato, será encerrada a etapa competitiva e ordenadas as ofertas.

8.15- O Pregoeiro examinará a aceitabilidade, quanto ao objeto e valor apresentado pela primeira classificada, conforme definido neste Edital e seus anexos.

8.16- Declarada encerrada a etapa competitiva e ordenadas as propostas, o Pregoeiro examinará o atendimento das condições habilitatórias da licitante classificada em primeiro lugar.

8.17- Constatado o atendimento pleno às exigências editatícias, será declarada a proponente vencedora, sendo-lhe adjudicado o objeto deste Edital pelo Pregoeiro.

8.18- Se a proponente não atender às exigências habilitatórias, o Pregoeiro negociará diretamente com a Licitante melhor classificada e posteriormente examinará os seus documentos de habilitação, sendo declarada vencedora e a ela será adjudicado o objeto deste Pregão.

8.19- Para fins de julgamento das propostas de preços, o Pregoeiro e sua Equipe de Apoio levarão em consideração o critério **MENOR PREÇO**.

8.20 - Os beneficiários da Lei Complementar nº 123/2006, caso sua proposta se situe no intervalo até 5% (cinco por cento) de menor preço de licitante não beneficiário da mesma LC 123/2006, podem reformular no ato a sua proposta de preço para outro de menor valor caracterizando desempate legal.

8.21- Os licitantes logo após a abertura dos Envelopes "1" contendo a proposta de preço, que se apresentaram como beneficiários da LC 123/2006, tem a oportunidade de cotejar seus preços com os demais licitantes não beneficiários da mesma lei, para reformularem suas ofertas para a situação de menor preço, e, assim, ser classificado em primeiro lugar.

9- DA HABILITAÇÃO

9.1- As empresas deverão apresentar no ENVELOPE II, os seguintes documentos originais ou cópia autenticada em Cartório Público, e deverão estar dentro dos respectivos prazos de validade, os quais serão examinados pelo Pregoeiro e pela Equipe de Apoio:

- a) Prova de regularidade, perante o Instituto Nacional de Seguro Social – INSS;
- b) Prova de regularidade relativa ao Fundo de Garantia por Tempo de Serviço (FGTS);
- c) Prova de regularidade para com a Fazenda Federal, mediante apresentação de Certidão de Quitação de Tributos e Contribuições Federais, expedida pela Secretaria de Estado da Fazenda, do domicílio ou sede do proponente, ou outra equivalente, na forma de lei;
- d) Prova de regularidade para com a Fazenda Estadual, mediante apresentação de Certidão de Regularidade Fiscal, expedida pela Secretaria de Estado da Fazenda, do domicílio ou sede do proponente, ou outra equivalente, na forma de lei;
- e) Prova de regularidade para com a Fazenda Municipal, mediante apresentação de Certidão de Regularidade Fiscal, expedida pela Secretaria



MUNICIPIO DE PLANALTO

CNPJ Nº 76.460.526/0001-16

Praça São Francisco de Assis, 1583 - CEP: 85.750-000

e-mail: planalto@rline.com.br

Fone: (046) 3555-8100 - Fax: (46) 3555-8101

PLANALTO

PARANÁ

de Municipal da Fazenda, do domicílio ou sede do proponente, ou outra equivalente, na forma de lei;

- f) Ato constitutivo, estatuto ou contrato social e última alteração;
- g) Prova de inscrição no Cadastro Geral de Contribuintes (CNPJ);
- h) Comprovação de registro de revendedor varejista de combustíveis, expedido pela ANP;
- i) Declaração de Idoneidade (anexo III);
- j) Declaração de Observância ao Disposto do Inciso XXXIII do Artigo 7º da Constituição Federal (anexo V).

9.2- Os envelopes com documentos relativos a habilitação das licitantes não declaradas vencedoras, permanecerão em poder do Pregoeiro, devidamente lacrados, até que seja formalizada a assinatura do contrato ou homologada a licitação. Após este fato, ficarão por 20 (vinte) dias correntes à disposição das licitantes interessadas. Findo este prazo, sem que sejam retirados, serão destruídos.

10- CONDIÇÕES DE ENTREGA DO OBJETO

10.1- A entrega do objeto da presente licitação será efetuado no estabelecimento da CONTRATADA, conforme necessidade de consumo do Município de Planalto.

10.2- O combustível objeto da presente licitação, fornecido pela CONTRATADA deverá ser de boa qualidade sem nenhum tipo de alteração ou adulteração nas suas características.

10.3- Independentemente da aceitação, o adjudicatário garantirá a qualidade do objeto, obrigando-se a substituir aquele que apresentar alteração ou adulteração nas suas características.

11- DO VALOR MÁXIMO

11.1- O valor máximo correspondente ao total da licitação será de **R\$ 59.000,00 (cinquenta e nove mil reais)**, conforme demonstrado no Anexo I, do presente ato convocatório.

12- DAS PENALIDADES

12.1- O licitante que ensejar o retardamento da execução do certame, não mantiver a proposta, falhar ou fraudar no fornecimento do objeto adquirido, comportar-se de modo inidôneo, fizer declaração falsa ou cometer fraude fiscal, garantindo o direito prévio da citação e da ampla defesa, ficará impedido de licitar e contratar com a administração, pelo prazo de até 5 (cinco) anos, enquanto perdurarem os motivos determinantes da punição ou até que seja promovida a reabilitação perante a própria autoridade que aplicou a penalidade.

12.2- Pela inexecução total ou parcial do contrato ou instrumento equivalente e pelo descumprimento das normas e legislação pertinentes à execução do objeto contratual que acarrete a rescisão do contrato ou instrumento equivalente, o Município de Planalto, poderá, ainda, garantida a prévia defesa, aplicar à empresa contratada as sanções previstas no art. 87 da Lei nº 8.666/93, sendo que em caso de multa esta corresponderá a 10 (dez por cento) sobre o valor do contrato.

12.3- A aplicação das sanções administrativas não exclui a responsabilização do licitante por eventuais perdas e danos causados ao Município de Planalto.



MUNICÍPIO DE PLANALTO

CNPJ Nº 76.460.526/0001-16

Praça São Francisco de Assis, 1583 – CEP: 85.750-000

e-mail: planalto@rline.com.br

Fone: (046) 3555-8100 – Fax: (46) 3555-8101

PLANALTO

PARANÁ

13- DOS RECURSOS ADMINISTRATIVOS

13.1- Ao final da sessão, o proponente que desejar recorrer contra decisões do Pregoeiro, poderá fazê-lo, manifestando sua intenção com registro da síntese das suas razões, sendo-lhe facultado juntar memoriais no prazo de 03 (três) dias. Os interessados ficam, desde logo, intimados a apresentar por escrito, contra-razões em igual número de dias, que começarão a contar do término do prazo do recorrente.

13.2- A falta de manifestação imediata e motivada do licitante em interpor recursos, ao final da sessão, importará a preclusão do direito de recursos e adjudicação do objeto da licitação pelo Pregoeiro ao vencedor.

13.3- Os recursos contra decisões do Pregoeiro não terão efeitos suspensivos.

13.4- O acolhimento de recursos importará a invalidação dos atos insuscetíveis de aproveitamento.

14- DA ADJUDICAÇÃO E DA HOMOLOGAÇÃO

14.1- Inexistindo manifestação recursal, caberá ao Pregoeiro a adjudicação do objeto da licitação ao licitante vencedor, com a posterior homologação do resultado pelo Prefeito do Município de Planalto, publicando-se a decisão em jornal oficial do Município

14.2- Ocorrendo recursos, após sua resolução, caberá ao Prefeito do Município de Planalto a adjudicação do resultado, com publicação da decisão em jornal oficial do Município.

14.3- Adjudicado o objeto ao vencedor do certame, poderá o Pregoeiro negociar diretamente com o adjudicatário, buscando obter um melhor preço.

15-DA EXECUÇÃO DO CONTRATO

15.1- O prazo de vigência do instrumento de contrato será de até 31/03/2014.

15.2- Adjudicado o objeto da presente licitação, o Município de Planalto convocará o adjudicatário para assinar o termo de contrato em até 05 (cinco) dias sob pena de decair o direito à contratação, sem prejuízo das sanções previstas no art. 81 da Lei nº 8.666/93.

16- DO CRITÉRIO DE REAJUSTE

16.1- Em caso de reajustes ou baixas dos preços do combustível determinado por Órgão Oficial na vigência do Contrato, os valores serão reajustados ou baixados nos mesmos percentuais, mediante celebração de Termo Aditivo.

17- DOS PAGAMENTOS

17.1- Os pagamentos serão efetuados conforme a entrega/retirada do produto, e em até 15 (quinze) dias após a emissão da(s) respectiva(s) nota(s) fiscal(is).

18- DOS ANEXOS DO EDITAL

18.1- É facultada a apresentação dos Anexos em modelos próprios do proponente, desde que não descaracterizem suas finalidades.

18.2- Compõem esta Convocação Geral, além das condições específicas, constantes do corpo do Edital, os seguintes documentos:

- a) Anexo I – Descrição do objeto a ser adquirido e demais informações;



MUNICIPIO DE PLANALTO

CNPJ Nº 76.460.526/0001-16

Praça São Francisco de Assis, 1583 - CEP: 85.750-000

e-mail: planalto@rline.com.br

Fone: (046) 3555-8100 - Fax: (46) 3555-8101

PLANALTO

PARANÁ

- b) Anexo II – Modelo de Carta de Credenciamento;
- c) Anexo III – Modelo de Declaração de Idoneidade;
- d) Anexo IV – Modelo de Declaração de Cumprimento dos Requisitos de Habilitação;
- e) Anexo V – Modelo de Declaração de Observância ao Disposto do Inciso XXXIII do Artigo 7º da Constituição Federal;
- f) Anexo VI – Modelo de declaração de enquadramento de ME ou EPP;
- g) Minuta de Contrato.

19- DAS DISPOSIÇÕES GERAIS

19.1- Esta licitação poderá ser revogada por interesse público e anulada por ilegalidade de ofício ou mediante provocação de terceiros, mediante parecer por escrito e devidamente fundamentado, aplicando-se os procedimentos inerentes aos recursos quanto à concessão de prazo para contraditório.

19.2- O Pregoeiro e sua Equipe de Apoio, no interesse público, poderão relevar omissões puramente formais, desde que não reste infringido o princípio da vinculação ao instrumento convocatório.

19.3- será(ão) lavrada(s) ata(s) do(s) trabalho(s) desenvolvido(s) em ato público de abertura dos envelopes, a(s) qual(is) será(ão) assinada(s) pelo Pregoeiro, pela equipe de apoio e representantes credenciados presentes.

19.4- A licitação não implica da obrigatoriedade de compra por parte da Prefeitura do Município de Planalto. Até a entrega do empenho, poderá o licitante vencedor ser excluído da licitação, sem direito a indenização ou ressarcimento e sem prejuízo de outras sanções cabíveis, se a contratante tiver conhecimento de qualquer fato ou circunstância superveniente, anterior ou posterior ao julgamento desta licitação, que desabone sua idoneidade ou capacidade financeira, técnica ou administrativa.

19.5- Os pedidos de esclarecimentos, impugnações e a apresentação escrita dos recursos deverão ser protocolizados junto a Prefeitura do Município de Planalto, na Praça São Francisco de Assis, 1583, Centro – CEP 85.750.000 – Planalto, Estado do Paraná, no horário das 8:00 às 11:30 e das 13:30 às 17:30 horas.

19.6- As partes contratantes ficam obrigadas a responder pelo cumprimento deste termo, perante o Foro da Comarca de Capanema-Pr. Não obstante qualquer mudança de domicílio da CONTRATADA que, em razão disso, é obrigada a manter um representante com plenos poderes para receber notificação, citação inicial e outras medidas em direito permitidas.

Planalto-Pr., 30 de julho de 2013

MARLON FERNANDO KUHN
Prefeito Municipal

EDEMIR PERICO
Gestor-FMS



MUNICIPIO DE PLANALTO
CNPJ N° 76.460.526/0001-16
Praça São Francisco de Assis, 1583 - CEP: 85.750-000
e-mail: planalto@rline.com.br
Fone: (046) 3555-8100 - Fax: (46) 3555-8101
PLANALTO - PARANÁ

PREGÃO PRESENCIAL N° 046/2013

ANEXO II - CARTA DE CREDENCIAMENTO

RAZÃO SOCIAL: _____

CNPJ N° _____

ENDEREÇO _____ FONE: _____

MUNICIPIO: _____ EST. _____

Credenciamos o(a) Sr.(a) _____

_____, portador(a) da cédula de identidade sob n°

_____ e CPF sob n° _____,

A participar do procedimento licitatório, sob a modalidade de PREGÃO PRESENCIAL N° 046/2013, instaurado pelo Município de Planalto, na qualidade de representante legal da empresa, com poderes para representar a empresa, elaborar a proposta, oferecer lances, assinar atas, interpor de recurso e praticar todos os demais atos que se fizerem necessários.

Por ser a expressão da verdade, firmamos a presente

Local e data _____ / _____ / _____

NOME:

RG/CPF

CARGO



MUNICÍPIO DE PLANALTO
CNPJ Nº 76.460.526/0001-16
Praça São Francisco de Assis, 1583 - CEP: 85.750-000
e-mail: planalto@rline.com.br
Fone: (046) 3555-8100 - Fax: (46) 3555-8101
PLANALTO - PARANÁ

PREGÃO PRESENCIAL Nº 046/2013

ANEXO III - DECLARAÇÃO DE IDONEIDADE

RAZÃO SOCIAL: _____

CNPJ Nº _____

ENDEREÇO _____ FONE: _____

MUNICÍPIO: _____ EST. _____

Declaramos para os fins de direito, na qualidade de proponente do procedimento licitatório, sob a modalidade de PREGÃO PRESENCIAL Nº 046/2013, instaurado pelo Município de Planalto, que não fomos declarados inidôneos para licitar ou contratar com o Poder Público, em qualquer de suas esferas.

Por ser a expressão da verdade, firmamos a presente.

Local e data _____ / _____ / _____

NOME:

RG/CPF

CARGO



MUNICIPIO DE PLANALTO
CNPJ Nº 76.460.526/0001-16
Praça São Francisco de Assis, 1583 - CEP: 85.750-000
e-mail: planalto@rline.com.br
Fone: (046) 3555-8100 - Fax: (46) 3555-8101
PLANALTO - PARANÁ

PREGÃO PRESENCIAL Nº 046/2013

ANEXO IV - DECLARAÇÃO DE CUMPRIMENTO DOS REQUISITOS DE HABILITAÇÃO (documento obrigatório)

RAZÃO SOCIAL: _____

CNPJ Nº _____

ENDEREÇO _____ FONE: _____

MUNICIPIO: _____ EST. _____

O representante legal da empresa _____, na qualidade de Proponente do procedimento licitatório sob a modalidade de PREGÃO PRESENCIAL Nº 046/2013, instaurado pelo Município de Planalto, declara para fins de direito que a referida empresa cumpre plenamente os requisitos de habilitação exigidos no respectivo edital de licitação.

Por ser a expressão da verdade, firmamos a presente.

Local e data _____ / _____ / _____

NOME:

RG/CPF

CARGO



MUNICÍPIO DE PLANALTO
CNPJ Nº 76.460.526/0001-16
Praça São Francisco de Assis, 1583 - CEP: 85.750-000
e-mail: planalto@rline.com.br
Fone: (046) 3555-8100 - Fax: (46) 3555-8101
PLANALTO - PARANÁ

PREGÃO PRESENCIAL Nº 046/2013

ANEXO V - DECLARAÇÃO DE OBSERVÂNCIA AO DISPOSTO DO INCISO XXXIII DO ARTIGO 7º DA CONSTITUIÇÃO FEDERAL

PROPONENTE: _____

CNPJ Nº _____

ENDEREÇO _____ FONE: _____

MUNICÍPIO: _____ EST. _____

A proponente abaixo assinada, participante da licitação modalidade de PREGÃO PRESENCIAL Nº 046/2013, por seu representante, declara, na forma e sob as penas impostas pela Lei nº 8.666/93, de 21 de junho de 1993 e demais legislação pertinente, que, nos termos do § 6º do artigo 27 da Lei nº 6.544, de 22 de novembro de 1989, encontra-se em situação regular perante o Ministério do Trabalho, no que se refere à observância do disposto no inciso XXXIII do artigo 7º da Constituição Federal.

Por ser a expressão da verdade, firmamos a presente.

Local e data _____ / _____ / _____

NOME:

RG/CPF

CARGO

[Handwritten signature]



MUNICIPIO DE PLANALTO
CNPJ Nº 76.460.526/0001-16
Praça São Francisco de Assis, 1583 - CEP: 85.750-000
e-mail: planalto@rline.com.br
Fone: (046) 3555-8100 - Fax: (46) 3555-8101
PLANALTO - PARANÁ

PREGÃO PRESENCIAL Nº 046/2013

ANEXO VI - Declaração de enquadramento em regime de tributação de Micro Empresa ou Empresa de Pequeno Porte (na hipótese do licitante ser uma ME ou EPP)

RAZÃO SOCIAL: _____

CNPJ Nº _____

ENDEREÇO _____ FONE: _____

MUNICIPIO: _____ EST. _____

O representante legal da empresa _____

_____, na qualidade de Proponente do procedimento licitatório sob a modalidade de PREGÃO PRESENCIAL Nº 046/2013, instaurado pelo Município de Planalto, declara para todos os fins de direito que estou(amos) sob o regime de microempresa ou empresa de pequeno porte, para efeito do disposto na Lei Complementar 123, de 14 de dezembro de 2006.

Por ser a expressão da verdade, firmamos a presente.

Local e data _____/_____/_____

NOME:

RG/CPF

CARGO



MUNICÍPIO DE PLANALTO
CNPJ Nº 76.460.526/0001-16
Praça São Francisco de Assis, 1583 - CEP: 85.750-000
e-mail: planalto@rline.com.br
Fone: (046) 3555-8100 - Fax: (46) 3555-8101
PLANALTO - PARANÁ

**DECLARAÇÃO DE RECEBIMENTO
PREGÃO PRESENCIAL Nº 046/2013**

EMPRESA: _____

CNPJ Nº _____

INSCRIÇÃO ESTADUAL Nº _____

ENDEREÇO: _____

CIDADE: _____ ESTADO: _____

declara o recebimento do Edital PREGÃO PRESENCIAL Nº 046/2013, anexos I,II,III,IV,V,VI, Minuta de Contrato, referente contratação de empresa visando a aquisição de combustível, tipo GASOLINA COMUM, para uso exclusivo da frota de veículos deste Município de Planalto.

Planalto-Pr. _____ de _____ de _____

NOME: _____

RG Nº _____

ASSINATURA: _____



MUNICIPIO DE PLANALTO
CNPJ Nº 76.460.526/0001-16
Praça São Francisco de Assis, 1583 – CEP: 85.750-000
e-mail: planalto@rline.com.br
Fone: (046) 3555-8100 – Fax: (46) 3555-8101
PLANALTO - PARANÁ

**MINUTA DE CONTRATO ADMINISTRATIVO DE
FORNECIMENTO DE COMBUSTIVEL Nº/2013
EDITAL PREGÃO PRESENCIAL Nº/2013**

Contrato Administrativo de Fornecimento de Combustível, tipo GASOLINA COMUM, que entre si fazem o Município de Planalto/Fundo Municipal de Saúde de Planalto e a empresa....., na forma abaixo.

CONTRATANTE: MUNICIPIO DE PLANALTO, pessoa jurídica de direito Público Interno, com sede à Praça São Francisco de Assis, nº 1583, inscrito no CNPJ nº 76.460.526/0001-16, neste ato devidamente representado pelo Prefeito Municipal, senhor **MARLON FERNANDO KUHN**, em pleno exercício de seu mandato e funções, brasileiro, casado, residente e domiciliado neste Município de Planalto, Estado do Paraná, portador da Cédula de Identidade RG nº 3.031.944-3 e do CPF/MF sob nº 643.844.469-34 e **FUNDO MUNICIPAL DE SAÚDE DE PLANALTO**, com sede à Praça São Francisco de Assis, nº 1583, inscrito no CNPJ nº 09.272.764/0001-00, neste ato devidamente representado por seu Gestor, senhor **EDEMIR PÉRICO**, em pleno exercício de seu mandato e funções, brasileiro, casado, residente e domiciliado neste Município de Planalto, Estado do Paraná, portadora da Cédula de Identidade RG nº 5.491.746-5 SSP/PR e do CPF/MF sob nº 870.119.729-00.

CONTRATADA:, devidamente inscrita no CNPJ sob n.º, com sede à, N.º....., na Cidade de, neste ato representado pelo Administrador(a) o Sr(a)., brasileiro(a), comerciante, portador(a) do RG n.º, e do CPF sob n.º, residente e domiciliado(a), na Cidade de

**CLÁUSULA PRIMEIRA
DO OBJETO DO CONTRATO**

O presente Contrato tem por objeto a aquisição de combustível, tipo GASOLINA COMUM, para uso exclusivo da frota de veículos deste Município de Planalto. Conforme Abaixo segue:

ITEM	QUANT.	UNID.	NOME DO PRODUTO	MARCA	PREÇO UNIT.	PREÇO TOTAL
01	20.000	LT	GASOLINA COMUM			
TOTAL						

Parágrafo Único – Integram e completam o presente termo Contratual, para todos os fins de direito, obrigando as partes em todos os seus termos, as condições expressas no edital de Pregão Presencial nº/2013, juntamente com seus anexos e a proposta da CONTRATADA.

**CLÁUSULA SEGUNDA
DA FORMA DE ENTREGA DO OBJETO**



MUNICIPIO DE PLANALTO

CNPJ Nº 76.460.526/0001-16

Praça São Francisco de Assis, 1583 - CEP: 85.750-000

e-mail: planalto@rline.com.br

Fone: (046) 3555-8100 - Fax: (46) 3555-8101

PLANALTO

PARANÁ

A forma de entrega/retirada do objeto acima mencionado se fará de forma parcelada, ou seja, de acordo com as necessidades da CONTRATANTE.

CLÁUSULA TERCEIRA DO VALOR

Pelo fornecimento do objeto ora contratado, a CONTRATANTE pagará à CONTRATADA o valor unitário de R\$ (.....), **totalizando o importe de R\$** (.....), daqui por diante denominado "VALOR CONTRATUAL".

Parágrafo Único - Em caso de baixas e reajustes dos preços do combustível determinado por Órgão Oficial na vigência do presente Contrato, os valores serão baixados ou reajustados nos mesmos percentuais, mediante celebração de Termo Aditivo.

CLÁUSULA QUARTA DA FORMA DE PAGAMENTO

Parágrafo Primeiro - Os pagamentos serão efetuados conforme a entrega/retirada do produto, e em até 15 (quinze) dias após a emissão da(s) respectiva(s) nota(s) fiscal(is).

Parágrafo Segundo - Os pagamentos decorrentes da aquisição do objeto correrão por conta dos recursos próprios do Município de Planalto/Fundo Municipal de Saúde de Planalto, através das seguintes dotações orçamentárias:

DOTAÇÕES		
Conta da despesa	Funcional programática	Destinação de recurso
170	02.103.04.122.0402-2004	0.1.00.0000000
430	05.115.15.452.1501-2016	0.1.00.0000000
620	06.120.26.782.2601-2026	0.1.00.0000000
680	06.120.26.782.2601-2029	0.1.00.0000000
790	07.121.12.361.1201-2033	0.1.00.0000000
800	07.121.12.361.1201-2033	0.1.00.0000103
1580	09.126.10.301.1001-2060	0.1.00.0000000
2190	10.144.08.244.0801-2077	0.1.00.0000000
2350	11.133.20.606.2001-2083	0.1.00.0000000
2600	13.136.18.541.1801-2094	0.1.00.0000000
2680	14.138.13.392.1301-2098	0.1.00.0000000

CLÁUSULA QUINTA DAS CONDIÇÕES DE ENTREGA

O objeto do presente Contrato será retirado diretamente pela CONTRATANTE, no estabelecimento da CONTRATADA, de acordo com a necessidade de consumo do Município de Planalto.

CLÁUSULA SEXTA DOS DIREITOS E RESPONSABILIDADES DAS PARTES

Parágrafo Primeiro - Constituem direitos da CONTRATANTE receber o objeto deste Contrato nas condições avençadas e da CONTRATADA perceber o valor ajustado na forma e prazo convencionados.



MUNICÍPIO DE PLANALTO

CNPJ Nº 76.460.526/0001-16

Praça São Francisco de Assis, 1583 - CEP: 85.750-000

e-mail: planalto@rline.com.br

Fone: (046) 3555-8100 - Fax: (46) 3555-8101

PLANALTO

PARANÁ

Parágrafo Segundo - Constituem obrigações da CONTRATANTE:

- a) Efetuar o pagamento ajustado;
- b) Dar à CONTRATADA as condições necessárias à regular execução do Contrato.

Parágrafo Terceiro - Constituem obrigações da CONTRATADA:

- a) Prestar o fornecimento na forma ajustada;
- b) Atender aos encargos trabalhistas, previdenciários, fiscais e comerciais decorrentes.
- c) Manter durante toda a execução do Contrato, em compatibilidade com as obrigações por ela assumidas, todas as condições de habilitação e qualificação exigidas na licitação;
- d) Apresentar sempre que solicitado, durante a execução do Contrato, documentos que comprovem estar cumprindo a legislação em vigor quanto às obrigações assumidas na licitação, em especial, encargos sociais, trabalhistas, previdenciários, tributários, fiscais e comerciais.

CLÁUSULA SÉTIMA

DO CONTROLE DE QUALIDADE

O combustível objeto do presente Contrato, fornecido pela CONTRATADA deverá ser de boa qualidade e sem nenhum tipo de alteração ou adulteração nas suas características.

Parágrafo Primeiro: A avaliação da qualidade do produto ora Contratado será procedida por ocasião da entrega e, sempre que os técnicos da CONTRATANTE julgarem necessária, poderão exigir a testagem ou comprovação técnica através da análise de amostras colhidas pelo órgão fiscalizador competente.

Parágrafo Segundo: Os procedimentos para avaliação do controle de qualidade do produto, serão efetuadas por laboratório de controle de qualidade devidamente capacitados e de referência da Agência Nacional de Petróleo.

Parágrafo Terceiro: A avaliação da qualidade do produto efetuada pelo órgão competente, não exclui a responsabilidade da empresa fornecedora ou o fabricante, pela qualidade do produto.

CLÁUSULA OITAVA

DA CESSÃO DO CONTRATO

A CONTRATADA não poderá ceder o presente Contrato a nenhuma pessoa física ou jurídica, sem autorização prévia, por escrito, da CONTRATANTE e anuência expressa da CONTRATANTE.

CLÁUSULA NONA

DAS SANÇÕES ADMINISTRATIVAS PARA O CASO DE INADIMPLEMENTO CONTRATUAL

Parágrafo Primeiro - À CONTRATADA serão aplicadas multas pela CONTRATANTE a serem apuradas na forma a saber: pela inexecução total ou parcial do contrato ou instrumento equivalente e pelo descumprimento das normas e legislação pertinentes à execução do objeto contratual que acarrete a rescisão do contrato, o Município de Planalto, poderá, ainda, garantida a prévia defesa, aplicar à



MUNICIPIO DE PLANALTO

CNPJ Nº 76.460.526/0001-16

Praça São Francisco de Assis, 1583 - CEP: 85.750-000

e-mail: planalto@rline.com.br

Fone: (046) 3555-8100 - Fax: (46) 3555-8101

PLANALTO

PARANÁ

empresa contratada as sanções previstas no art. 87 da Lei nº 8.666/93, sendo que em caso de multa esta corresponderá a 10% (dez por cento) sobre o valor do contrato.

Parágrafo Segundo - Pelo retardamento da execução do contrato, quando não mantiver a proposta, falhar ou fraudar no fornecimento do objeto adquirido, comportar-se de modo inidôneo, fizer declaração falsa ou cometer fraude fiscal, garantindo o direito prévio da citação e da ampla defesa, ficará impedido de licitar e contratar com a administração, pelo prazo de até 05 (cinco) anos, enquanto perdurarem os motivos determinantes da punição ou até que seja promovida a reabilitação perante o Município de Planalto.

CLÁUSULA DÉCIMA

DA RESCISÃO

O presente Contrato poderá ser rescindido caso ocorram quaisquer dos fatos elencados no art. 78 e seguintes da Lei nº 8.666/93.

Parágrafo Único - A CONTRATADA reconhece os direitos da CONTRATANTE, em caso de rescisão administrativa prevista no art. 77 da Lei nº 8.666/93.

CLÁUSULA DÉCIMA PRIMEIRA

DA VIGÊNCIA

O prazo de vigência do presente contrato será de 31/03/2014.

CLÁUSULA DÉCIMA SEGUNDA

DOS CASOS OMISSOS

Os casos omissos serão dirimidos de comum acordo entre as partes, com base na legislação em vigor.

CLÁUSULA DÉCIMA TERCEIRA

DO FORO

As partes contratantes ficam obrigadas a responder pelo cumprimento deste termo, perante o Foro da Comarca de Capanema-Pr. Não obstante qualquer mudança de domicílio da CONTRATADA que, em razão disso, é obrigada a manter um representante com plenos poderes para receber notificação, citação inicial e outras medidas em direito permitidas.

Justas e contratadas, firmam as partes este instrumento em 02 (duas) vias de igual teor, com as testemunhas presentes no ato, a fim de que se produza efeitos legais.

Planalto-Pr., ... de de



CONTRATANTE

CONTRATADA

TESTEMUNHAS:

.....

SIPAL.S.A. INDÚSTRIA COMÉRCIO E AGRUPADORA CNPJ/MF Nº 83.297.663/0001-47

ASSEMBLÉIA GERAL ORDINÁRIA

EDITAL DE CONVOCAÇÃO

São convocados os senhores acionistas a se reunirem em Assembleia Geral Ordinária a se realizar no dia 05 de setembro de 2013 às 09:00 horas em primeira chamada ou às 09:30 horas em segunda chamada, na sede social da companhia, na PR 483, Km-0, Bairro Água Branca, sala 2, fundos, na Cidade de Francisco Beltrão/PR, com o objetivo de deliberar sobre a seguinte ordem do dia:

1ª) Prestação de contas dos administradores, exame, discussão e votação do Relatório da Diretoria e das Demonstrações Financeiras relativas ao exercício social encerrado em 31 de dezembro de 2012;

2ª) Destinação do resultado do exercício findo em 31 de dezembro de 2012;

3ª) Assuntos de interesse geral da companhia.

AVISO:
Comunicamos aos Senhores Acionistas que se encontram a sua disposição, na Sede Social, na Rodovia PR-483, Km-0, Bairro Água Branca, sala 2, fundos, na Cidade de Francisco Beltrão/PR, os documentos a que se refere o art. 133 da Lei 6.404/76, relativos ao exercício encerrado em 31 de dezembro de 2012.

Francisco Beltrão/PR, 25 de julho de 2013.

MARLENE A. SCHÖLL BARBIERI
Diretora Presidente

SERVIÇO REGISTRAL - 1º OFÍCIO
COMARCA DE FRANCISCO BELTRÃO - PR
ARCELINO LEAL SANTOS - Agente Delegado
OTTEO M. B. LEAL SANTOS - Substituto
Avenida Fátima Alegria nº 245
85601-400 - Francisco Beltrão - PR

EDITAL DE LOTEAMENTO

ARCELINO LEAL SANTOS, Agente Delegado do Primeiro Serviço Registral da Comarca de Francisco Beltrão, Estado do Paraná, na Forma da Lei, etc.

FAZ SABER a todos os interessados que o presente Edital têm por objeto tomar conhecimento que em cumprimento ao que determina a LEI FEDERAL Nº 6.764/79 (Lei das Lotações) e das demais disposições legais, em seu Serviço Registral, localiza-se Avenida Porto Alegre nº 245, nesta cidade, acham-se depositados para exame dos interessados, os documentos exigidos pelo Art. 18 da citada Lei, para a elevação do Registro de Loteamento denominado de **"LOTEAMENTO BELEM"**, a ser implantado no imóvel denominado **"Lote 12, do Quadra 02, da Colônia Miões, com a Área de 41.333,12m², localizada no Perímetro Urbano da cidade de FRANCISCO BELTRÃO-PR, com os limites e confrontações descritas na MATRÍCULA Nº 30.999** desta Ofício, de propriedade da Empresa **LOTEAMENTO BELEM LTDA**, pessoa jurídica de direito privado, inscrita no CNPJ nº 17.143.893/0001-27, com sede na Av. João Assis Cavaleiro nº 140, sala nº 02, nesta cidade de Francisco Beltrão/PR, representada por seu Sócio Administrador, senhor **Vilmar Cordeiro**, inscrito no CPF/MF nº 034.372.295, residente e domiciliado nessa cidade.

O Loteamento está formado por 05 (Cinco) QUADRAS com um total de 68 (Seenta e oito) LOTES, com a área total de 35.750,31m². VIAS PÚBLICAS (Ruas) com a área total de 11.625,91m². ÁREA VERDE, formada pelo Lote nº 02 da Quadra nº 1.578 com a área de 5.749,92m². ÁREA INSTITUCIONAL, formada pelo Lote nº 01 da Quadra nº 1.578 com a área de 2.511,50m². VIAS PÚBLICAS, com a área total de 11.625,91m². O Projeto Técnico do Loteamento, assinado pela Arquiteta e Urbanista Sônia M. Nache Funck - CAU nº 33.699, e o Mapa e Memorial de Descrição, assinado pelo Técnico em Agrimensura - Davi Aurélio Lorenzetti CREA Nº 964-12/PR. (ARJ nº 20122733390), aprovados através do Processo nº 4108/2013 de 14/07/2013, pelo Município de Francisco Beltrão/PR. O LOTEAMENTO BELEM, foi aprovado pelo Decreto Municipal nº 345/2013 de 27/06/2013. O presente Edital será publicado em Jornal local de circulação ampla, durante 15 (quinze) dias consecutivos.

Decorrido o prazo de 15 (quinze) dias da data da última publicação, sem que tenha havido qualquer impugnação, o citado Loteamento será registrado.

Francisco Beltrão, 26 de julho de 2013
ArCELINO LEAL SANTOS - Agente Delegado

SITUAÇÃO

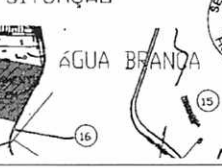

Prefeitura Municipal de Vitorino

AVISO DE LICITAÇÃO

O MUNICÍPIO DE VITORINO, ESTADO DO PARANÁ, torna público a realização em sua sede, sito à Rua Barão de Capanema, 134, às 14:00 horas do dia 13/09/2013, LICITAÇÃO na modalidade TOMADA DE PREÇOS, tipo de LICITAÇÃO TÉCNICA PREÇO SOB O Nº 11/2013, objetivando o CONTRATADO DE EMPRESA ESPECIALIZADA PARA ELABORAÇÃO E EXECUÇÃO DE CONCURSO PÚBLICO CONFORME LEI MUNICIPAL 1284/2013.

O Edital poderá ser obtido junto à PREFEITURA MUNICIPAL DE VITORINO, a partir do dia 31/07/2013, das 08:30 horas às 11:00 horas e das 13:30 horas às 17:00 horas e informações pelo telefone (46) 3227-1222.

Vitorino, 29/07/2013.

Presidente da Comissão Permanente de Licitação

AVISO DE LICITAÇÃO

O MUNICÍPIO DE VITORINO, ESTADO DO PARANÁ, torna público a realização em sua sede, sito à Rua Barão de Capanema, 134, às 09:00 horas do dia 16/08/2013, LICITAÇÃO na modalidade PREGÃO PRESENCIAL, tipo de LICITAÇÃO MENOR PREÇO POR ITEM sob o regime REGISTRO DE PREÇOS Nº 85/2013, objetivando a AQUISIÇÃO DE 08 (OITO) METROS QUADRADOS DE PERSIANAS NA COR AZUL MARI-NHO PARA UTILIZAÇÃO NAS SALAS DA SECRETARIA MUNICIPAL DE SAÚDE.

O Edital poderá ser obtido junto à PREFEITURA MUNICIPAL DE VITORINO, a partir do dia 31/07/2013, das 08:30 horas às 11:00 horas e das 13:30 horas às 17:00 horas e informações pelo telefone (46) 3227-1222.

Vitorino, 30/07/2013

Pregoeiro Oficial do Município

Extrato da Dispensa nº 18/2013 Contratante Município de Vitorino, Cnpj 76.959.453/0001-00 Contratado. MEGIDRAM DISTRIBUIDORA DE MEDICAMENTOS LTDA-ME CNPJ - 04470877000105 OBJETO: AQUISIÇÃO DE DIETA ALIMENTAR INGERIDA VIA SONDA NASO GÁSTRICA EM GOTEJAMENTO LÍQUIDO PARA ATENDIMENTO A USUÁRIO DA UNIDADE DE SAÚDE. Dotação Orçamentária: \$5 Valor: 7.771,20 Motivo da dispensa A contratação de serviços, objeto deste Processo é dispensável de licitação em decorrência do disposto no Artigo 26, da Lei nº 8.666/93 e suas alterações posteriores. Data 30/07/2013. Assinaturas: Município de Vitorino JUA-REZ VOTRI, FERNANDO SINHORINI - Presidente da Comissão de Licitação PATRICK ROBERTO GASPARETTO - Assessor Jurídico

Prefeitura Municipal de Veré

AVISO DE LICITAÇÃO

A Prefeitura Municipal de Veré - PR avisa aos interessados que fará realizar no dia 23 (vinte e três) de agosto, às 09:00 horas, a abertura da licitação na modalidade de TOMADA DE PREÇOS - MENOR PREÇO GLOBAL, para a contratação de empresa especializada para reforma do pavimento inferior do Centro Municipal de Educação Chapeuzinho Vermelho, sito à Rua Professor Arcelino Mondardo, quadra 44, lote 08, no centro do município de Veré.

Conselho Municipal dos Direitos da Criança e do Adolescente de Vitorino - PR

RESOLUÇÃO Nº 05/2013.

Súmula: Define eleições em Mandato Tampo para Conselheiros Tutelares do Município de Vitorino - PR.

O Conselho Municipal dos Direitos da Criança e do Adolescente, no uso de suas atribuições que lhe confere a Lei Municipal nº 579/97 e Lei nº 733/2002 e Lei nº 1113/2010.

Considerando a plenária realizada no dia 30 de Julho de 2013.

Resolve:

Art. 1º. Aprovar por unanimidade a realização de Eleições Municipais em "Mandato Tampo" para Conselheiros tutelares do Município de Vitorino - PR, sendo este mandato para o período de 2014 a 2015, de acordo com a Lei nº 12.696/2012 do Estatuto da Criança e do Adolescente.

Art. 2º. Essa resolução entra em vigor na data de sua publicação.

Município de Vitorino/PR, 30 de Julho de 2013.

Adriana Ap. Mariano Lopes

Presidente - CMDCA

Prefeitura Municipal de Planalto

AVISO DE LICITAÇÃO

"PREGÃO PRESENCIAL Nº 046/2013"

O MUNICÍPIO DE PLANALTO/FUNDO MUNICIPAL DE SAÚDE DE PLANALTO, faz saber aos interessados que com base na Lei Federal de nº 10.520 de 17 de julho de 2002; Decreto Municipal de nº 2727/2007 de 26/06/2007 e suas alterações, subsidiariamente a Lei Federal nº 8.666/93, suas alterações, LC 123/2006 de 14 de dezembro de 2006 e demais legislações aplicáveis, em sua sede sito a Praça São Francisco de Assis, 1583, fará realizar Licitação na Modalidade PREGÃO PRESENCIAL sob nº 046/2013, conforme descrito abaixo:

OBJETO: Aquisição de combustível, tipo GASOLINA COMUM, para uso exclusivo da frota de veículos deste Município de Planalto.

DATA DA ABERTURA: 12 de agosto de 2013 - às 09:00 horas.

Maiores informações junto ao Departamento de Licitações em horário de expediente.

MARLON FERNANDO KUHN

Prefeito Municipal

Prefeitura Municipal de Marmeleiro

ERRATA

Na Publicação do dia 13 de JULHO de 2013, página 2C, no Jornal de Beltrão, Onde se lê:

TERMO DE RATIFICAÇÃO DE DISPENSA DE LICITAÇÃO Nº 094/2013
Fundamento no Inciso II do Art. 24 da Lei 8.666/93, RATIOFI A DISPENSA DE LICITAÇÃO Nº 094/2013, para realização de serviços na sondagem de terreno, nos termos da documentação acostada ao processo administrativo nº 270/2013. A contratação deverá ser concretizada nos termos da elaboração efetuada pela Comissão Permanente de Licitação nomeada pela Portaria 4.305 de 02 de janeiro de 2013, como segue: Contratado: RADAR INTELIGÊNCIA - EIRELI - CNPJ: 00.481.961/0001-65 Valor Total: 4.200,00 (quatro mil e duzentos reais) Pagamento até o décimo segundo dia do mês subsequente ao da realização dos serviços, mediante recebimento da nota fiscal.

Marmeleiro, 11 de julho de 2013.

Luiz Fernando Bandeira

Prefeito de Marmeleiro

Leia-se:
TERMO DE RATIFICAÇÃO DE DISPENSA DE LICITAÇÃO Nº 094/2013
Fundamento no Inciso II do Art. 24 da Lei 8.666/93, RATIOFI A DISPENSA DE LICITAÇÃO Nº 094/2013, para efetuar pesquisa de opinião pública, nos termos da documentação acostada ao processo administrativo nº 270/2013. A contratação deverá ser concretizada nos termos da elaboração efetuada pela Comissão Permanente de Licitação nomeada pela Portaria 4.305 de 02 de janeiro de 2013, como segue: Contratado: RADAR INTELIGÊNCIA - EIRELI - CNPJ: 00.481.961/0001-65 Valor Total: 4.200,00 (quatro mil e duzentos reais) Pagamento até o décimo segundo dia do mês subsequente ao da realização dos serviços, mediante recebimento da nota fiscal.

Marmeleiro, 30 de julho de 2013.

Luiz Fernando Bandeira

Prefeito de Marmeleiro

Prefeitura Municipal de Salto do Lontra

AVISO DE LICITAÇÃO

PREGÃO PRESENCIAL Nº 055/2013

O MUNICÍPIO DE SALTO DO LONTRA, ESTADO DO PARANÁ, torna público que fará realizar, às 09:00 horas do dia 13 de agosto de 2013, nas dependências da Prefeitura Municipal, sito a Rua Rio Grande do Sul, 975 em Salto do Lontra, Paraná, PREGÃO PRESENCIAL para Aquisição de Materiais de Construção.

Critério de Julgamento: Menor Preço por Item.

A Pasta Técnica, com o inteiro teor do Edital e seus respectivos modelos, adendos e anexos, poderá ser examinada no endereço acima indicado a partir do dia 30 de julho de 2013, no horário comercial.

Informações adicionais, dúvidas e pedidos de esclarecimento deverão ser dirigidos à Comissão de Licitação no endereço acima mencionado - Telefone (046), fax 3538-1177.

Salto do Lontra, 30 de julho de 2013.

Sedenir Rhoden

Presidente CPL

AVISO DE LICITAÇÃO

PREGÃO PRESENCIAL Nº 056/2013

O MUNICÍPIO DE SALTO DO LONTRA, ESTADO DO PARANÁ, torna público que fará realizar, às 14:00 horas do dia 13 de agosto de 2013, nas dependências da Prefeitura Municipal, sito a Rua Rio Grande do Sul, 975 em Salto do Lontra, Paraná, Brasil, PREGÃO PRESENCIAL para Aquisição de Materiais para Ação, Alimentação e Nutrição.

Critério de Julgamento: Menor Preço por Item.

A Pasta Técnica, com o inteiro teor do Edital e seus respectivos modelos, adendos e anexos, poderá ser examinada no endereço acima indicado a partir do dia 30 de julho de 2013, no horário comercial.

Informações adicionais, dúvidas e pedidos de esclarecimento deverão ser dirigidos à Comissão de Licitação no endereço acima mencionado - Telefone (046), fax 3538-1177.

Salto do Lontra, 30 de julho de 2013.

Sedenir Rhoden

Presidente CPL

AVISO DE RATIFICAÇÃO DE DISPENSA DE LICITAÇÃO

PREGÃO Nº 54/2013

Expirado o prazo recursal, dispensa a licitação, com fundamento no Inciso II do Art. 24 da Lei nº 8.666/93, ratifico o presente processo nas seguintes condições:

LOTE	ITEM	DESCRIÇÃO DO ITEM	FORNECEDOR	QUANTIDADE	UNID.	TOTAL
1	1	Serviço de Pintura das paredes externas a ser realizado no exterior do Município.	ADEMIR J. B. TELES-ME	6.000,00	3,20	19.200,00
1	2	Serviço de Pintura das paredes internas a ser realizado no interior do Município.	ADEMIR J. B. TELES-ME	7.000,00	3,00	21.000,00
1	3	Serviço de Pintura das paredes internas a ser realizado no interior do Município.	ADEMIR J. B. TELES-ME	2.000,00	2,80	5.600,00
1	4	Serviço de Pintura das paredes internas a ser realizado no interior do Município.	ADEMIR J. B. TELES-ME	3.000,00	6,00	18.000,00
1	5	Serviço de Pintura das paredes externas a ser realizada no exterior do Município.	ADEMIR J. B. TELES-ME	1.000,00	8,00	8.000,00

Totalizando por fornecedor:
FORNECEDOR VALOR TOTAL POR FORNECEDOR

ADEMIR J. B. TELES-ME 76.000,00

Salto do Lontra, 30 de julho de 2013.

NOME	ADMISSÃO	FUNÇÃO	PERÍODO AQUISITIVO	PERÍODO DE GOZO
Iraci Regina Chaves	06/03/1991	Professora 20hrs	02/01/2001 a 26/10/2006	26/07/2013 a 26/10/2013
Isabel Elkington	02/03/1987	Professora 20hrs	02/01/2001 a 26/10/2006	26/07/2013 a 26/10/2013
Marcos Maria Szpato	28/02/2003	Zeladora 20hrs	02/01/2007 a 01/01/2012	26/07/2013 a 26/10/2013

Art. 2º - Revogada as disposições em contrário, esta Portaria entrará em vigor na data de sua publicação, com efeito retroativo a 29 de julho de 2013.

Edifício da Prefeitura Municipal de Salto do Lontra, em 30 de julho de 2013.



ANTÔNIO CANELMO NETO

PREFEITO MUNICIPAL

COMARCA DE FRANCISCO BELTRÃO - PR

1º TABELIONADO DE PROTESTO DE TÍTULOS
EDITAL DE INTIMAÇÃO

ENCONTRAM-SE NESTE TABELIONADO, SITUADO NA RUA PONTA GROSSA, 2059 NA CIDADE DE FRANCISCO BELTRÃO - PR, PARA PROTESTO, OS TÍTULOS ABAIXO DISCRIMINADOS, DE RESPONSABILIDADE DOS DEVEDORES A SEGUIR RELACIONADOS:

CRISTIANO COSTA CPF 009.372.480-29. DUPLICATA MERCANTIL POR INDICAÇÃO PROTOCOLO Nº 11.705, CUJO VALOR SE ENCONTRA INSERIDO NA FAIXA A DO ITEM DA TABELA XV DA LEI 13.611/02.

F. L. CAMILO SILVA CLINT ODONTE CNPJ 11.816.254/0002-80. DUPLICATA MERCANTIL POR INDICAÇÃO PROTOCOLO Nº 11.717, CUJO VALOR SE ENCONTRA INSERIDO NA FAIXA A DO ITEM DA TABELA XV DA LEI 13.611/02.

ROSSI E SANCZOSKI COMERCIO DE MOVEIS CNPJ 15.123.509/0001-07. DUPLICATA MERCANTIL POR INDICAÇÃO PROTOCOLO Nº 11.726, CUJO VALOR SE ENCONTRA INSERIDO NA FAIXA A DO ITEM DA TABELA XV DA LEI 13.611/02.

ANA CRISTINA CZYZEWSK DUARTE CPF 055.922.199-09. DUPLICATA MERCANTIL POR INDICAÇÃO PROTOCOLO Nº 11.746, CUJO VALOR SE ENCONTRA INSERIDO NA FAIXA A DO ITEM DA TABELA XV DA LEI 13.611/02.

VERULACIA ZEVEDDO CPF 756.355.859-49. DUPLICATA MERCANTIL POR INDICAÇÃO PROTOCOLO Nº 11.750, CUJO VALOR SE ENCONTRA INSERIDO NA FAIXA A DO ITEM DA TABELA XV DA LEI 13.611/02.

HENRIQUE ROCHA CPF 075.378.059-38. DUPLICATA MERCANTIL POR INDICAÇÃO PROTOCOLO Nº 11.753, CUJO VALOR SE ENCONTRA INSERIDO NA FAIXA A DO ITEM DA TABELA XV DA LEI 13.611/02.

PELO PRESENTE OS INTIMADO PARA TODOS OS FINS DE DIREITO E AO MESMO TEMPO OS CIENTIFICOS DE QUE, SE NÃO FOR PAGO O PRESENTE, ATÉ O DIA 31/07/2013 DAS 8:30 AS 11:00 HORAS E DAS 13:00 AS 17:00 HORAS, SERÃO LAVRADOS OS SUBSEQUENTES PROTESTOS EM DATA DE 01/08/2013.

FRANCISCO BELTRÃO - PR, 30 DE JULHO DE 2013.
ELCIO TOMAZONI FILHO - TABELIONÁRIO

PREFEITURA MUNICIPAL DE FRANCISCO BELTRÃO
Estado do Paraná

EDITAL Nº 106/2013

CONVOCAÇÃO - EDITAL 06/22/2010

ANTONIO CANELMO NETO, Prefeito Municipal de Francisco Beltrão, Estado do Paraná, no uso de suas atribuições legais

Art. 1º - CONVOCAR o candidato abaixo relacionado, aprovado no concurso público aberto através do Edital nº 06/2010, para provimento de cargos do quadro de pessoal, devendo comparecer no Departamento de Recursos Humanos da Prefeitura Municipal de Francisco Beltrão, no período de 01 de Agosto a 01 de Setembro de 2013, a fim de habilitar-se à respectiva nomeação:

CARGO - AUXILIAR ADMINISTRATIVO - NÍVEL O1
Class. CANDIDATO PF DN
65 VAGNER LUIS DE PAULA 57,50 02/03/1991

Art. 2º - O não comparecimento do candidato ora convocado no prazo estabelecido no artigo 1º deste Edital implicará na perda do direito à nomeação.

Gabinete do Prefeito Municipal de Francisco Beltrão, 25 de Julho de 2013.

ANTONIO CANELMO NETO

PREFEITO MUNICIPAL

TERMO DE HOMOLOGAÇÃO

LEILÃO Nº 001/2013

OBJETO: Venda de veículos, máquinas pesadas e sucata de ferro

Em cumprimento ao disposto no art. 109, parágrafo 1 da Lei 8.666, de 21 de junho de 1993, torna-se público o resultado da licitação em epígrafe, apresentando o(s) vencedor(es) pelo critério maior lance por lote:

ATENDENTE	LOTE	VALOR TOTAL R\$
SEBASTIÃO DE OLIVEIRA RAMOS	01	50.400,00
JOSÉ ANTONIO BALBENT	03	30.000,00
JOSÉ HILTON BALBENT	03	34.700,00
JOSE JOSE MAZUR	04	43.300,00
D. FERREIRA - TRANSPORTES ME	25	48.500,00
JOSE ELIO DE OLIVEIRA MACIEL	36	54.000,00
ROBERTO ZOTTI	37	14.000,00
OLGANDSON ANTONIO DA LUZ	38	11.400,00
ITALCA JOSÉ CORRÊA	06	8.200,00
DALBA ENGENHARIA E ENFERMAGEM LTOA	12	16.200,00
MARCO JOSÉ CORRÊA	12	4.000,00
JOSE ELIO DE OLIVEIRA MACIEL	17	8.400,00
JOSE ELIO DE OLIVEIRA MACIEL	13	3.200,00
VANILSON FELLE	14	18.400,00
JOSE ELIO DE OLIVEIRA MACIEL	15	27.700,00
REJANE MARIA ALBENING	16	25.400,00
HERMES ALENCAR DALDI RATHER	17	7.500,00
VANILSON FELLE	18	16.800,00
CARLOS ROBERTO FERREIRA	19	15.500,00
ALMIR REGO MARINHO	20	7.500,00
HERMES ALENCAR DALDI RATHER	21	26.200,00
MARCEL DINELI REIS SOARES	22	16.400,00
MANUEL FERREZ TRANSPORTES LTDA	23	23.400,00
FRANAL VIDA	24	27.600,00
LOTICI & SCHMIDT LTDA	25	400,00
JOSE ELIO DE OLIVEIRA MACIEL	26	13.700,00
VANILSON FELLE	27	860,00
DELMO TORRELLI MULLER	28	4.700,00
BEIÃO PRODUTOS DE ALUMINIO LTDA	29	7.100,00

Valor total arrecadado com o leilão nº 001/2013: R\$ 586.450,00 (quinhentos e oitenta e seis mil quatrocentos e cinquenta reais).

Homologo a presente licitação.

Francisco Beltrão, 30 de julho de 2013.

ANTÔNIO CANELMO NETO

PREFEITO MUNICIPAL

O Pregoeiro designado através de Portaria nº 51/2013, de 23 de janeiro de 2013, com base na Lei Federal 8.666/93 e legislação complementar, torna público a RERRATIFICAÇÃO do resultado da Licitação:

MODALIDADE: PREGÃO ELETRÔNICO Nº 54/2013

OBJETO: Aquisição de gêneros alimentícios para o Programa Nacional de Alimentação Escolar das

EMPRESAS VENCEDORAS:

A - PESTE DISTRIBUIDORA E COMÉRCIO DE ALIMENTOS no Item 36 - R\$ 2,21, totalizando R\$ 1.980,00 (um mil novecentos e oitenta e nove reais);
B - AVIM SUPERMERCADO LTDA no Item 12 - R\$ 8,95, 13 - R\$ 5,19, 67 - R\$ 3,80, totalizando R\$ 9.737,00 (nove mil setecientos e trinta e sete reais);
C - ASSOCIAÇÃO MARRACOS DO BEM ESTAR AO MENOR nos Itens: 48

Diário Oficial dos Municípios

do Sudoeste do Paraná - DIOEMS

Quarta-feira, 31 de Julho de 2013

Instituído pela Resolução 001 de 04 de Outubro de 2011

Ano II - Edição Nº 0398

Página 30 / 045

O Prefeito Municipal de Pato Branco, no uso das atribuições que lhe são conferidas pelo Art. 62, inciso II, alínea "b", da Lei Orgânica do Município.

RESOLVE:

Art. 1.º - Suspender o prazo para a servidora Aline Drei tomar posse no cargo de Assistente em Saúde, função Técnico de Enfermagem 40H, até 04 de setembro de 2013, decorrente de sua Licença Maternidade.

Cumpra-se, Gabinete do Prefeito de Pato Branco, em 26 de julho de 2013.

Augustinho Zucchi

Prefeito

PORTARIA Nº. 592

O Prefeito Municipal de Pato Branco, no uso das atribuições que lhe são conferidas pelo Art. 62, inciso II, alínea "a", da Lei Orgânica do Município;

CONSIDERANDO:

Protocolo 2013/7/317669

Lei Municipal 1244/93, Inciso IX, Artigo 39

RESOLVE:

Art. 1.º Declarar a vacância do cargo de Agente de Apoio, Função Auxiliar de Cozinha, pertencente ao quadro de servidores deste município, ocupado por TEREZINHA MOREIRA, matrícula nº. 5951-0, em decorrência de sua aposentadoria, após 01 de agosto de 2013.

Cumpra-se, Gabinete do Prefeito de Pato Branco, em 29 de julho de 2013.

Augustinho Zucchi

Prefeito

PLANALTO

PREFEITURA

RESOLUÇÃO Nº 05/2013

Súmula: Aprovar o Relatório de Gestão dos Direitos da Criança e do Adolescente

O Conselho Municipal dos Direitos da Criança do Adolescente - CMDCA, no uso de suas atribuições legais que lhe confere a Lei Municipal nº 660 de 30 de abril de 1991.

Considerando a deliberação da plenária realizada em 24 de julho de 2013, referente ao art. 18 da Instrução Normativa nº 36/2009 do Tribunal de Contas do Estado do Paraná.

RESOLVE:

Art. 1º - Aprovar o Relatório de Gestão dos Direitos da Criança e da Adolescência, referente ao Terceiro Bimestre de 2013 do município de Planalto - PR., que integra esta resolução.

Art. 2º - Esta resolução entra em vigor na data de sua publicação.

Sala de reuniões, 24 de Julho de 2013.

ANA CAROLINA FAVRETTO
PRESIDENTE DO CMDCA

AVISO DE LICITAÇÃO "PREGÃO PRESENCIAL" Nº 046/2013

O MUNICÍPIO DE PLANALTO/FUNDO DE MUNICIPAL DE SAÚDE DE PLANALTO, faz saber aos interessados que com base na Lei Federal de nº 10.520 de 17 de julho de 2002; Decreto Municipal de nº 2727/2007 de 26/06/2007 e suas alterações, subsidiariamente à Lei Federal nº 8.666/93, suas alterações, LC 123/2006 de 14 de dezembro de 2006 e demais legislações aplicáveis, em sua sede sito a Praça São Francisco de Assis, 1583, fará realizar Licitação na Modalidade PREGÃO PRESENCIAL sob nº 046/2013, conforme descrito abaixo:

OBJETO: Aquisição de combustível, tipo GASOLINA COMUM, para uso exclusivo da frota de veículos deste Município de Planalto.

DATA DA ABERTURA: 12 de agosto de 2013 - às 09:00 horas.

Maiores informações junto ao Departamento de Licitações em horário de expediente.

MARLON FERNANDO KUHN

Prefeito Municipal

RESULTADO DE DISPENSA DISPENSA Nº 025/2013

O MUNICÍPIO DE PLANALTO, com base no art. 24, inciso II da Lei 8.666/93, e suas alterações posteriores, dispensa de licitação a despesa abaixo especificada.

OBJETO: Contratação de empresa especializada para a prestação de serviço de assistência técnica à produtores de leite deste Município de Planalto.

EMPRESA: Associação Intermunicipal de Produtores de Leite do Sudoeste do Paraná.

VALOR: R\$ 3.840,00 (três mil e oitocentos e quarenta reais).

DATA: 29 de julho de 2013

MARLON FERNANDO KUHN

Prefeito Municipal

QUINTO TERMO ADITIVO AO CONTRATO ADMINISTRATIVO 129/2011, EDITAL CONVITE Nº 038/2011, CELEBRADO ENTRE A PREFEITURA MUNICIPAL DE PLANALTO E G. L. MULLER & CIA. LTDA.

Aos vinte e cinco dias do mês de junho do ano de dois mil e treze o MUNICÍPIO DE PLANALTO, neste ato representado pelo seu Prefeito, Sr. MARLON FERNANDO KUHN e G. L. MULLER & CIA. LTDA, neste ato representado por sua administradora Sr. GLECI LINDER MULLER resolvem em comum acordo aditar o contrato administrativo nº 129/2011, firmado entre as partes em data de 26 de julho de 2011, cujo objeto é a contratação de empresa visando a aquisição de tela, destinada ao fechamento de campos de futebol, deste Município de Planalto, nos seguintes termos:

CLÁUSULA PRIMEIRA: Em razão de mútuo acordo entre as partes, fica alterada a Cláusula Nona (da vigência), constante do contrato administrativo nº 129/2011, prorrogado o prazo de vigência do contrato, consoante a referida cláusula, por mais 180 (cento e oitenta) dias.

CLÁUSULA SEGUNDA: Permanecem inalteradas as demais cláusulas e condições estipuladas no contrato original, e não alteradas por este instrumento.

E, para validade do que pelas partes foi pactuado, firma-se este instrumento em duas vias de igual teor e forma.

MARLON FERNANDO KUHN

Prefeito Municipal

GLECI LINDER MULLER

G. L. Muller & Cia. Ltda.

Testemunhas:

OLDECIR CAMPOS

C.I./RG nº 6.045.397-7/PR

LUIZ CARLOS BONI

C.I./RG nº 3.895.670-1/PR

PRIMEIRO TERMO ADITIVO AO CONTRATO ADMINISTRATIVO Nº 198/2012, EDITAL PREGÃO PRESENCIAL Nº 043/2012, CELEBRADO ENTRE O MUNICÍPIO DE PLANALTO E COAGRO COOPERATIVA AGROINDUSTRIAL.

Aos vinte e cinco dias do mês de junho do ano de dois mil e treze o MUNICÍPIO DE PLANALTO, neste ato representado pelo seu Prefeito, Sr. MARLON FERNANDO KUHN, e COAGRO COOPERATIVA AGROINDUSTRIAL, neste ato representada por seu administrador Sr. AIRTON TURELLA, resolvem em comum acordo aditar o contrato administrativo nº 198/2012, firmado entre as partes em data de 31 de agosto de 2012, cujo objeto é a contratação de empresa visando à aquisição de material de higiene e limpeza, destinado exclusivamente as necessidades de consumo das unidades administrativas deste Município de Planalto, nos seguintes termos:

CLÁUSULA PRIMEIRA: Fica alterada bilateralmente a Cláusula Nona (da vigência), constante do contrato administrativo nº 198/2012, prorrogado o prazo de vigência do Contrato, consoante a referida cláusula, por mais 120 (cento e vinte) dias.

CLÁUSULA SEGUNDA: Permanecem inalteradas as demais cláusulas e condições estipuladas no contrato original, e não alteradas por este instrumento.

E, para validade do que pelas partes foi pactuado, firma-se este instrumento em duas vias de igual teor e forma.

MARLON FERNANDO KUHN

Prefeito Municipal

AIRTON TURELLA

Coagro Cooperativa Agroindustrial

Testemunhas:

OLDECIR CAMPOS

C.I./RG nº 6.045.397-7/PR

LUIZ CARLOS BONI

C.I./RG nº 3.895.670-1/PR

EXTRATO DE CONTRATO Nº 152/2013



MUNICIPIO DE PLANALTO
CNPJ Nº 76.460.526/0001-16
Praça São Francisco de Assis, 1583 - CEP: 85.750-000
e-mail: planalto@rline.com.br
Fone: (046) 3555-8100 - Fax: (46) 3555-8101
PLANALTO - PARANÁ

DECLARAÇÃO DE RECEBIMENTO PREGÃO PRESENCIAL Nº 046/2013

RAZÃO SOCIAL: AUTO POSTO MOMBACH LTDA

CNPJ Nº 75982603000135

ENDEREÇO: AV RIO GRANDE DO SUL 1031 FONE: (46)35551437

MUNICIPIO: PLANALTO EST. PARANÁ

declara o recebimento do Edital PREGÃO PRESENCIAL Nº 046/2013, anexos I,II,III,IV,V,VI, Minuta de Contrato, referente contratação de empresa visando a aquisição de combustível, tipo GASOLINA COMUM, para uso exclusivo da frota de veículos deste Município de Planalto.

Planalto-Pr, 02 de Agosto de 2013

NOME: SERGIO MOMBACH

RG Nº 693.104

ASSINATURA:

Sergio Mombach

SMB

9

ME

M



MUNICIPIO DE PLANALTO
CNPJ Nº 76.460.526/0001-16
Praça São Francisco de Assis, 1583 - CEP: 85.750-000
e-mail: planalto@rline.com.br
Fone: (046) 3555-8100 - Fax: (46) 3555-8101
PLANALTO - PARANÁ

PREGÃO PRESENCIAL Nº 046/2013

ANEXO II - CARTA DE CREDENCIAMENTO

RAZÃO SOCIAL: AUTO POSTO MOMBACH LTDA

CNPJ Nº 75982603000135

ENDEREÇO: AV RIO GRANDE DO SUL 1031 FONE: (46)35551437

MUNICIPIO: PLANALTO EST. PARANÁ

Credenciamos o Sr. RAFAEL ADRIANO MOMBACH, portador(a) da cédula de identidade sob nº 6.858.019-6 e CPF sob nº007.260.409-32,

A participar do procedimento licitatório, sob a modalidade de PREGÃO PRESENCIAL Nº 046/2013, instaurado pelo Município de Planalto, na qualidade de representante legal da empresa, com poderes para representar a empresa, elaborar a proposta, oferecer lances, assinar atas, interpor de recurso e praticar todos os demais atos que se fizerem necessários.

Por ser a expressão da verdade, firmamos a presente

PLANALTO; PR, 12 DE AGOSTO DE 2013



NOME: SERGIO MOMBACH

RG 693104

CARGO SOCIO/ PROPRIETÁRIO







MUNICIPIO DE PLANALTO
CNPJ Nº 76.460.526/0001-16
Praça São Francisco de Assis, 1583 - CEP: 85.750-000
e-mail: planalto@rline.com.br
Fone: (046) 3555-8100 - Fax: (46) 3555-8101
PLANALTO - PARANÁ

PREGÃO PRESENCIAL Nº 046/2013

**ANEXO IV - DECLARAÇÃO DE CUMPRIMENTO DOS
REQUISITOS DE HABILITAÇÃO
(documento obrigatório)**

RAZÃO SOCIAL: AUTO POSTO MOMBACH LTDA

CNPJ Nº 75982603000135

ENDEREÇO: AV RIO GRANDE DO SUL 1031 FONE: (46)35551437

MUNICIPIO: PLANALTO EST. PARANÁ

O representante legal da empresa AUTO POSTO MOMBACH LTDA, na qualidade de Proponente do procedimento licitatório sob a modalidade de PREGÃO PRESENCIAL Nº 046/2013, instaurado pelo Município de Planalto, declara para fins de direito que a referida empresa cumpre plenamente os requisitos de habilitação exigidos no respectivo edital de licitação.

Por ser a expressão da verdade, firmamos a presente.

PLANALTO; PR, 12 DE AGOSTO DE 2013



NOME: SERGIO MOMBACH

RG 693104

CARGO SOCIO PROPRIETARIO





PROPOSTA DE FORNECIMENTO DE PRODUTOS / SERVIÇOS

CNPJ: 75.982.603/0001-35 Fornecedor : AUTO POSTO MOMBACH LTDA.

E-mail: postomombach@pop.com.br

Endereço : PLANALTO-PARANA 1031 - CENTRO - Planalto/PR - CEP 85750-000

Telefone: 04635551437

Fax:

Celular:

Inscrição Estadual: 3340071467

Contador:

Telefone contador:

Representante: Rafael Adriano Mombach

CPF: 007.260.409-32

RG: 68580196

Endereço representante: RUA ELCINA BUDKE 358 - CENTRO - PLANALTO/PR - CEP 85750-000

Telefone representante: 04699118588

E-mail representante: rafapito@rline.com.br

Banco:

Agência:

Conta:

Data de abertura:

Lote : 001 Lote 001

Nº Item	Descrição do Produto / Serviço	Qtde.	Unid.	Preço Máximo	Marca	Preço Unitário	Preço Total
001	Gasolina comum	20.000,00	LT	2,95	IPIRANGA	2,95	59.000,00
PREÇO TOTAL DO LOTE :							59.000,00
TOTAL DA PROPOSTA :							59.000,00

Validade da proposta: 60 dias

Prazo de entrega: 15 dias

AUTO POSTO MOMBACH LTDA.
CNPJ: 75.982.603/0001-35



Município de Planalto - 2013
Relatório de Lances dos Fornecedores
Pregão 46/2013

Objeto: aquisição de combustível, tipo GASOLINA COMUM

Lote:	Item:	Gasolina comum	Marca:	Quantidade:	20.000,00
	Fornecedor	79	AUTO POSTO MOMBACH LTDA.		Vencedor
	Rodada		Valor		
	Lance Inicial		2,95		
	1		2,94		



AUTO POSTO MOMBACH LTDA.
RAFAEL ADRIANO MOMBACH





PREFEITURA DO MUNICÍPIO DE PLANALTO

CNPJ 76.460.526/0001-16

Praça são Francisco de Assis, 1583

Fones: (046) 555-1331 – Fax: 555-1272

85750-000

PLANALTO

PARANÁ

PREGÃO PRESENCIAL Nº 046/2013

DATA: 12/08/2013

EMPRESA: AUTO POSTO MOMBACH LTDA - EPP.

DOCUMENTOS PARA HABILITAÇÃO

- L - Certidão Negativa de Débitos CND – Validade até **13/12/2013**;
- L - Certidão de Regularidade de Situação CRS-FGTS – Validade até **29/08/2013**;
- L - Certidão Negativa de Tributos Federais – Validade até **22/01/2014**;
- L - Certidão Negativa de Tributos Estaduais – Validade até **06/12/2013**;
- L - Certidão Negativa de Tributos Municipais – Validade até **11/10/2013**;
- L - Certidão Negativa de Débitos Trabalhistas – Validade até **19/11/2013**;
- L - Contrato Social da Empresa;
- L - CNPJ da empresa;
- L - Comprovação de Registro de Revendedor de Combustíveis (ANP).
- L - Anexo III – Declaração de Idoneidade;
- L - Anexo V – Declaração de Observância ao Disposto do Inciso XXXIII do Artigo 7º da Constituição Federal.



MINISTÉRIO DA FAZENDA
Secretaria da Receita Federal do Brasil

CERTIDÃO NEGATIVA
DE DÉBITOS RELATIVOS ÀS CONTRIBUIÇÕES PREVIDENCIÁRIAS E ÀS DE TERCEIROS

Nº 000722013-14021603

Nome: AUTO POSTO MOMBACH LTDA - EPP

CNPJ: 75.982.603/0001-35

Ressalvado o direito de a Fazenda Nacional cobrar e inscrever quaisquer dívidas de responsabilidade do sujeito passivo acima identificado que vierem a ser apuradas, é certificado que não constam pendências em seu nome relativas a contribuições administradas pela Secretaria da Receita Federal do Brasil (RFB) e a inscrições em Dívida Ativa da União (DAU).

Esta certidão, emitida em nome da matriz e válida para todas as suas filiais, refere-se exclusivamente às contribuições previdenciárias e às contribuições devidas, por lei, a terceiros, inclusive às inscritas em DAU, não abrangendo os demais tributos administrados pela RFB e as demais inscrições em DAU, administradas pela Procuradoria-Geral da Fazenda Nacional (PGFN), objeto de Certidão Conjunta PGFN/RFB.

Esta certidão é válida para as finalidades previstas no art. 47 da Lei nº 8,212 de 24 de julho de 1991, exceto para:

- averbação de obra de construção civil no Registro de Imóveis;
- redução de capital social, transferência de controle de cotas de sociedade limitada e cisão parcial ou transformação de entidade ou de sociedade empresária simples;
- baixa de firma individual ou de empresário, conforme definido pelo art.931 da Lei nº 10.406, de 10 de Janeiro de 2002 - Código Civil, extinção de entidade ou sociedade empresária ou simples.

A aceitação desta certidão está condicionada à finalidade para a qual foi emitida e à verificação de sua autenticidade na Internet, no endereço <<http://www.receita.fazenda.gov.br>>.

Certidão emitida com base na Portaria Conjunta PGFN/RFB nº 01, de 20 de janeiro de 2010.

Emitida em 16/06/2013.

Válida até 13/12/2013.

IMPRIMIR

VOLTAR



Certificado de Regularidade do FGTS - CRF

Inscrição: 75982603/0001-35
Razão Social: AUTO POSTO MOMBACH LTDA
Endereço: AV RIO GRANDE DO SUL SN / CENTRO / PLANALTO / PR / 85750-000

A Caixa Econômica Federal, no uso da atribuição que lhe confere o Art. 7, da Lei 8.036, de 11 de maio de 1990, certifica que, nesta data, a empresa acima identificada encontra-se em situação regular perante o Fundo de Garantia do Tempo de Serviço - FGTS.

O presente Certificado não servirá de prova contra cobrança de quaisquer débitos referentes a contribuições e/ou encargos devidos, decorrentes das obrigações com o FGTS.

Validade: 31/07/2013 a 29/08/2013

Certificação Número: 2013073108314906756795

Informação obtida em 08/08/2013, às 15:40:35.

A utilização deste Certificado para os fins previstos em Lei está condicionada à verificação de autenticidade no site da Caixa:
www.caixa.gov.br



MINISTÉRIO DA FAZENDA
Procuradoria-Geral da Fazenda Nacional
Secretaria da Receita Federal do Brasil

CERTIDÃO CONJUNTA NEGATIVA
DE DÉBITOS RELATIVOS AOS TRIBUTOS FEDERAIS E À DÍVIDA ATIVA DA UNIÃO

Nome: **AUTO POSTO MOMBACH LTDA - EPP**
CNPJ: **75.982.603/0001-35**

Ressalvado o direito de a Fazenda Nacional cobrar e inscrever quaisquer dívidas de responsabilidade do sujeito passivo acima identificado que vierem a ser apuradas, é certificado que não constam pendências em seu nome, relativas a tributos administrados pela Secretaria da Receita Federal do Brasil (RFB) e a inscrições em Dívida Ativa da União junto à Procuradoria-Geral da Fazenda Nacional (PGFN).

Esta certidão, emitida em nome da matriz e válida para todas as suas filiais, refere-se exclusivamente à situação do sujeito passivo no âmbito da RFB e da PGFN, não abrangendo as contribuições previdenciárias e as contribuições devidas, por lei, a terceiros, inclusive as inscritas em Dívida Ativa do Instituto Nacional do Seguro Social (INSS), objeto de certidão específica.

A aceitação desta certidão está condicionada à verificação de sua autenticidade na Internet, nos endereços <<http://www.receita.fazenda.gov.br>> ou <<http://www.pgfn.fazenda.gov.br>>.

Certidão emitida com base na Portaria Conjunta PGFN/RFB nº 3, de 02/05/2007.
Emitida às 11:30:34 do dia 26/07/2013 <hora e data de Brasília>.
Válida até 22/01/2014.
Código de controle da certidão: **F4E9.5474.804F.5A5A**

Certidão emitida gratuitamente.

Atenção: qualquer rasura ou emenda invalidará este documento.



Estado do Paraná
Secretaria de Estado da Fazenda
Coordenação da Receita do Estado

Certidão Negativa

de Débitos Tributários e de Dívida Ativa Estadual
Nº 10752991-08

Certidão fornecida para o CNPJ/MF: 75.982.603/0001-35

Nome: **AUTO POSTO MOMBACH LTDA**

Ressalvado o direito da Fazenda Pública Estadual inscrever e cobrar débitos ainda não registrados ou que venham a ser apurados, certificamos que, verificando os registros da Secretaria de Estado da Fazenda, constatamos não existir pendências em nome do requerente, nesta data.

Obs: Esta Certidão engloba todos os estabelecimentos da empresa e refere-se a débitos de natureza tributária e não tributária, bem como ao descumprimento de obrigações tributárias acessórias.

Finalidade: Licitação

A autenticidade desta Certidão deverá ser confirmada via Internet
www.fazenda.pr.gov.br

Esta Certidão tem validade até 06/12/2013 - Fornecimento Gratuito

	Estado do Paraná Secretaria de Estado da Fazenda Coordenação da Receita do Estado Certidão Nº 10752991-08 Emitida Eletronicamente via Internet 08/08/2013 - 14:55:03 Dados transmitidos de forma segura Tecnologia CELEPAR
--	--

[Handwritten signatures in blue ink]



PREFEITURA MUNICIPAL DE PLANALTO
SECRETARIA MUNICIPAL DE FINANÇAS
DEPARTAMENTO DE TRIBUTAÇÃO

NEGATIVA
Nº 6838 / 2013

IMPORTANTE:

- FICA RESSALTADO O DIREITO DA FAZENDA MUNICIPAL COBRAR DÉBITOS CONSTADOS POSTERIORMENTE MESMO REFERENTE AO PERÍODO COMPREENDIDO NESTA CERTIDÃO.
- A PRESENTE CERTIDÃO TEM VALIDADE ATÉ 11/10/2013, SEM RASURAS E NO ORIGINAL.

REVENDO OS ARQUIVOS E REGISTROS, CERTIFICAMOS QUE: O CONTRIBUINTE NADA DEVE À FAZENDA PÚBLICA MUNICIPAL RELATIVO A EMPRESA MENCIONADA ABAIXO.

Planalto, 12 de Agosto de 2013

REQUERENTE: A mesma

CÓDIGO DE AUTENTICAÇÃO: C2HHF2QET4544Z3Q52

FINALIDADE: CONCORRÊNCIA / LICITAÇÃO

RAZÃO SOCIAL: AUTO POSTO MOMBACH LTDA.

INSCRIÇÃO EMPRESA	CNPJ/CPF	INSCRIÇÃO ESTADUAL	ALVARÁ
1988	75.982.603/0001-35	3340071467	06-103

ENDEREÇO
PLANALTO-PARANÁ, 1027 - CENTRO CEP: 85750000 Planalto - PR

CNAE / ATIVIDADES
Comércio varejista de combustíveis para veículos automotores, Serviços de lavagem, lubrificação e polimento de veículos automotores, Comércio varejista de lubrificantes

Emido por: IVO BAGGIO

IVO BAGGIO
Auxiliar Financeiro
Decreto 2396/2005





MINISTÉRIO PÚBLICO
JUSTIÇA DO TRABALHO

CERTIDÃO NEGATIVA DE DÉBITOS TRABALHISTAS

Nome: AUTO POSTO MOMBACH LTDA - EPP (MATRIZ E FILIAIS)

CNPJ: 75.982.603/0001-35

Certidão nº: 30427890/2013

Expedição: 24/05/2013, às 16:57:50

Validade: 19/11/2013 - 180 (cento e oitenta) dias, contados da data de sua expedição.

Certifica-se que AUTO POSTO MOMBACH LTDA - EPP (MATRIZ E FILIAIS), inscrito(a) no CNPJ sob o nº 75.982.603/0001-35, NÃO CONSTA do Banco Nacional de Devedores Trabalhistas.

Certidão emitida com base no art. 642-A da Consolidação das Leis do Trabalho, acrescentado pela Lei nº 12.440, de 7 de julho de 2011, e na Resolução Administrativa nº 1470/2011 do Tribunal Superior do Trabalho, de 24 de agosto de 2011.

Os dados constantes desta Certidão são de responsabilidade dos Tribunais do Trabalho e estão atualizados até 2 (dois) dias anteriores à data da sua expedição.

No caso de pessoa jurídica, a Certidão atesta a empresa em relação a todos os seus estabelecimentos, agências ou filiais.

A aceitação desta certidão condiciona-se à verificação de sua autenticidade no portal do Tribunal Superior do Trabalho na Internet (<http://www.tst.jus.br>).

Certidão emitida gratuitamente.

INFORMAÇÃO IMPORTANTE

Do Banco Nacional de Devedores Trabalhistas constam os dados necessários à identificação das pessoas naturais e jurídicas inadimplentes perante a Justiça do Trabalho quanto às obrigações estabelecidas em sentença condenatória transitada em julgado ou em acordos judiciais trabalhistas, inclusive no concernente aos recolhimentos previdenciários, a honorários, a custas, a emolumentos ou a recolhimentos determinados em lei; ou decorrentes de execução de acordos firmados perante o Ministério Público do Trabalho ou Comissão de Conciliação Prévia.

19

KLAUS & WISNIEWSKI LTDA

Os abaixo assinados ARNO PEDRO KLAUS, brasileiro, casado, maior, comerciante, residente e domiciliado na localidade denominada Centro Novo, município de Planalto, Estado do Paraná, portador de Certificado de Reservista de 3ª Categoria sob número 424071 Série B da 3ª R.M. da 9ª C/R/M do Município de Santa Rosa, Estado do Rio Grande do Sul expedido em data de 9 de janeiro de 1953 e JOSÉ WISNIEWSKI, brasileiro, casado, maior, comerciante, residente e domiciliado na localidade denominada - Centro Novo, município de Planalto, Estado do Paraná, portador da Carteira de Identidade sob registro geral nº8.701, expedido pela Polícia Civil de Cruz Alta, Estado do Rio Grande do Sul - em 29 de março de 1951, resolvem por este instrumento particular de contrato constituir uma sociedade comercial por quotas de responsabilidade limitada, que se regerá pelas Leis 3.708, de 10 de janeiro de 1.919 e 4.726, de 13 de julho de 1.965, pelas demais disposições legais aplicáveis à espécie e pelas cláusulas seguintes;

I

A sociedade girará sob a razão social de " KLAUS & WISNIEWSKI LTDA " tendo sua sede e fôro em Planalto, Estado do Paraná, à localidade denominada Centro Novo, rua Principal s/nº

II

A sociedade tem por objeto mercantil a compra e venda a varejo de Secos e Molhados, Fazendas, Amarelinhos, Ferragens, Artigo de couro e plásticos e produtos coloniais.

III

O prazo de duração da sociedade é indeterminado e o seu início é a partir de 1º de novembro de 1.968.

IV

O capital social, inteiramente subscrito e realizado na forma prevista neste ato, na importância de NCR\$5.000,00 (Cinco mil cruzeiros novos) dividido em 50 (cinqüenta) quotas de NCR\$100,00 (Cem cruzeiros novos) cada uma, fica assim distribuído entre os sócios: ARNO PEDRO KLAUS, 20 (vinte) quotas no valor de NCR\$2.000,00 (Dois mil cruzeiros novos), integralizados em moeda corrente do País, neste ato e JOSÉ WISNIEWSKI, 30 (trin

SELO DE AUTENTICIDADE
AFIXADO NA ÚLTIMA FOLHA.

SERVENTIA NOTARIAL
Av. Rio Grande do Sul, 938
85750-000 - Planalto - Paraná
Luiz Carlos Caffo Quintana - Titular

AUTENTICAÇÃO
A presente fotocópia confere
com o original.
O referido é verdade e dou fé.

03 NOV. 2011

[Handwritten signature]

Deonice Casaril Quintana - Adv. Desemb.
 Izabel Cristina Dresch - Escrevente Substitua

A responsabilidade dos sócios é limitada à importância total do Capital social, nos termos do artigo 2º, da Lei número 3.708, de 10 de janeiro de 1.919.

VI

As deliberações sociais, ainda que impliquem em alteração contratual poderão ser tomadas por sócios que representem a maioria absoluta do capital da sociedade, consoante a faculdade deferida pelo artigo 52, parágrafo 2º, do Decreto nº57.651, de 19 de janeiro de 1.956.

VII

As quotas da sociedade são indivisíveis e não poderão ser transferidas ou alienadas a qualquer título a terceiros - sem o consentimento unânime dos demais sócios, cabendo a estes direito de preferência na sua aquisição, na proporção das quotas que possuírem.

VIII

O sócio que desejar transferir suas quotas deverá notificar por escrito à sociedade, discriminando-lhe o preço, forma e prazo de pagamento, para que esta, através dos demais sócios exerça ou renuncie ao direito de preferência, o que deverá fazer dentro de sessenta dias, contados do recebimento da notificação ou em maior prazo a critério do sócio alienante. Decorrido esse prazo sem que seja exercido o direito de preferência, as quotas poderão ser livremente transferidas.

IX

A Sociedade será administrada por um sócio gerente a quem compete privativa e individualmente, o uso da firma, sendo-lhe entretanto vedado o seu emprêgo, sob qualquer pretexto ou modalidade, em operações ou negócios estranhos ao objeto social, especialmente a prestação de avais, endossos, fianças ou cauções de favor.

X

Pelos serviços que prestarem à sociedade, perceberão os sócios, a título de remuneração "Pro-labore", quantia mensal fixada em comum até os limites de deduções fiscal previstas na legislação do imposto de renda, a qual será levada à conta de despesas gerais.

XI

ROS
A

SELO DE AUTENTICIDADE
AFIXADO NA ÚLTIMA FOLHA.

SERVENTIA NOTARIAL
Av. Rio Grande do Sul, 938
85750-000 - Planalto - Paraná
Luiz Carlos Colpo Quintana - Titular

Deputado Casarão Quintana - Tab. Derivada
 Isabel Cristina Dersch - Escritura Substitua

AUTENTICAÇÃO
A presente fotocópia confere
com o original.
O referido é verdade e dou fé.

03 NOV. 2011

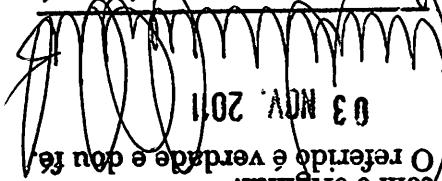

As dezembro de cada ano, ser procedida a balança geral da sociedade, obedecendo as prescrições legais e técnicas pertinentes a matéria. Os resultados serão atribuídos aos sócios proporcionalmente às suas quotas de capital, podendo os lucros, a critério dos sócios, serem distribuídos ou ficarem em reserva na sociedade.

XIII

O falecimento de um dos sócios dissolverá, necessariamente a sociedade. Ocorrido o evento entrará a sociedade em liquidação, podendo ser liquidante o sócio sobrevivente ou outra pessoa escolhida de comum acordo entre os herdeiros e a qual. Após a liquidação, salvidos o ativo e passivo, serão os sócios supérstites e os herdeiros do "de cujus" quitados de seus haveres se existirem estes na conformidade formal de partilhas, devidamente homologado pela autoridade judiciária competente. Fica, também o liquidante com o encargo de ditimar definitivamente, a extinção da sociedade, inclusive, apresentando para o arquivamento o respectivo distrato social no Registro de Comércio.

PARÁGRAFO UNICO: Se o quadro social estiver composto por mais de dois sócios na ocasião de falecimento de um dos sócios primitivos, a sociedade poderá continuar com os sobreviventes e ainda, com mais os herdeiros se for de interesse destes.

E por assim terem justo e contratado, lavras, datam e assinam, juntamente com duas testemunhas, o presente instrumento em cinco vias de igual teor e forma, obrigando-se fielmente - por si e seus herdeiros a cumpri-lo em todos os seus termos.

Planalto, 11 de outubro de 1963.-

Arno Pedro Klaus
Arno Pedro Klaus

José Wisniewski
José Wisniewski

TESTEMUNHAS:

Darcy G. Schneider
José Alfredo Kowalicki

Klaus J. Wisniewski Ltda
Arno Pedro Klaus

A Firma Arno Pedro Klaus

7
KOS
[Handwritten initials]

SERVENTIA NOTARIAL
 Av. Rio Grande do Sul, 938
 85750-000 - Planalto - Paraná
 Luiz Carlos Casaril Quintana - Titular
 Deonice Casaril Quintana - Tab. Designada
 Isabel Cristina Dresch - Escrevente Substitua

U3 NOV 2011
 O referido é verdade e dou fé.

AUTENTICAÇÃO
 A presente fotocópia confere
 com o original.

COMARCA DE CAPANEMA / PR
DYNGOLO
 ESCREVENTE SUBSTITUA
 ISABEL CRISTINA DRESCH
 CPF 452.949.099-87 - RG 3.442.625-5
 ISABELIA DESIGNADA
 DEONICE CASARIL QUINTANA
 CPF 761.209.146-004 - RG 3.442.625-53
 TITULAR
 LUIZ CARLOS CASARIL QUINTANA
 CPF 18.228 de 18072001

DECIMA SETIMA ALTERAÇÃO DE CONTRATO SOCIAL
AUTO POSTO MOMBACH LTDA
CNPJ:75.982.603/0001-35
NIRE: 41 2 0158043 1

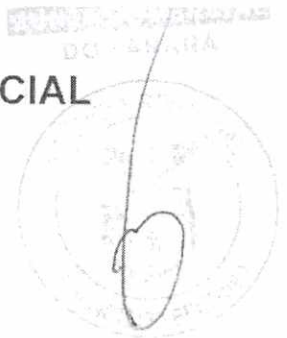

Os abaixo identificados e qualificados:

1)- SERGIO MOMBACH, brasileiro, casado em regime de comunhão universal de bens, empresário, residente domiciliado na Rua Passo fundo 1151, centro nesta cidade de Planalto, Estado do Paraná, CEP: 85750-000 portador da Carteira de Identidade Civil sob n.º: 693.104-SSP-PR, e CPF sob n.º 060.280.989-49 e

2)- MARLICE TEREZINHA MORSCH MOMBACH, brasileira, casada em regime de comunhão universal de bens, empresária, residente e domiciliada na rua Passo Fundo, 1151, centro cidade de Planalto estado do Paraná, CEP: 85750-000, portadora da Carteira de Identidade Civil n.º: 1.198.008-SSP-PR, e CPF n.º: 801.815.389-20. Únicos sócios componentes da sociedade empresarial limitada que gira nesta praça com a razão social de: AUTO POSTO MOMBACH LTDA situada na Av., Rio Grande do Sul, 1095 nesta cidade de Planalto estado do Paraná, CEP 85750-000, CNPJ n.º: 75.982.603/0001-35; resolvem Consolidar o seu Contrato Social arquivado na Junta Comercial do Estado do Paraná NIRE 41201580431, pôr despacho em sessão de 10 de Dezembro de 1968, e posteriores alterações de contrato social, arquivadas sob n.ºs 115.088 de 18 de Dezembro de 1970; 132.323 em 04 de outubro de 1972; 165.879 em 31 de março de 1975; 169.339 em 17 de junho de 1975; 208.795 em 09 de agosto de 1977; 225.525 em 13 outubro de 1978; 258.213 em 28 de abril de 1981; 270.417 em 05 de fevereiro de 1982; 294.526 14 de julho de 1983; 318.206 em 09 de outubro de 1984; 350.591 em 29 de maio de 1986; 405.460 em 08 de julho de 1988 549077 em 07 de junho de 1993 e 20020893752 em 07/05/2002 e 20034195700 em 08/01/2004 e 20075121719 23 de novembro de 2007.

CLAUSULA PRIMEIRA: O objeto social da atividade econômica da sociedade passa a ser o seguinte: Comercio Varejista de Combustíveis e Lubrificantes para veículos e Automóveis e Transporte Rodoviário de Cargas

CLAUSULA SEGUNDA: DA CONSOLIDAÇÃO DO CONTRATO SOCIAL a vista da modificação ora ajustada e em consonância com o que determina o art 2.031 da lei n.º 10406/2002 os sócios RESOLVEM, pôr este instrumento atualizar e consolidar o contrato social, tornando assim sem efeito, a partir desta data, as cláusulas e condições contidas no contrato primitivo que adequado às disposições da referida lei n.º 10.406/2002 aplicáveis a este tipo societário passa a ter a seguinte redação:

*Sergio Mombach
Marlice F. M. Mombach*

SERVENTIA NOTARIAL
Av. Rio Grande do Sul, 938
85750-000 - Planalto - Paraná
Luiz Carlos Caito Quintana - Titular

AUTENTICAÇÃO
A presente fotocópia confere com o original.
O referido é verdade e dou fé.

09 AGO. 2013

 Deonilce Casaril Quintana - Tab. Designada
 Isabel Cristina Dresch Libarde - Escr. Substituta

SELO DE AUTENTICIDADE
AFIXADO NA ÚLTIMA FOLHA

EM
BRANCO

EM
BRANCO

EM
BRANCO

C

C

ESTADO DO PARANÁ

DECIMA SETIMA ALTERAÇÃO DE CONTRATO SOCIAL
AUTO POSTO MOMBACH LTDA
CNPJ:75.982.603/0001-35
NIRE: 41 2 0158043 1

1º A sociedade gira sob a denominação empresarial de 'AUTO POSTO MOMBACH LTDA'

2º A sociedade tem sua sede a Av. Rio Grande do Sul, 1095, Centro cidade de Planalto estado do Paraná, CEP-85750-000

3º O Objeto social da atividade econômica da sociedade são as seguintes: Comercio Varejista comercio a Varejo de Combustiveis e Lubrificantes para veículos Automóveis e Transporte Rodoviário de Cargas

CLAUSULA TERCEIRA: Fica alterado o endereço da sede para a Av Rio Grande do Sul, 1095 para Av Rio Grande do Sul, 1031, Centro cidade de Planalto estado do Paraná CEP:-85750-000

CLAUSULA QUARTA: Em decorrência da presente alteração O Capital social inteiramente subscrito e integralizado no valor de R\$:-60.206,00(sessenta mil duzentos e seis reais) divididos em 60.206 (sessenta mil duzentos e seis) quotas de R:-1,00 (um real) cada uma e já integralizadas fica assim distribuído entre os sócios cotistas:

S O C I O S	%	QUOTAS	CAPITAL= R\$:-
SERGIO MOMBACH	95%	57.194	57.194,00
MARLICE T.M. MOMBACH	5%	3.012	3.012,00
T O T A L	100	60.206	60.206,00

CLAUSULA QUINTA : A sociedade iniciou suas atividades em 01 Novembro de 1968 e seu prazo de duração e por tempo indeterminado

CLAUSULA SEXTA: RESPONSABILIDADE DOS SÓCIOS: A responsabilidade de cada sócio é restrita ao valor de suas quotas más todos respondem solidariamente pela integralização do capital social conforme dispõe o artigo 1.052 da lei 10.406/2002.

CLAUSULA SETIMA: CESSÃO E TRANSFERENCIA DE QUOTAS: As quotas são indivisíveis, não podendo ser cedidas ou transferidas a terceiros sem o consentimento dos outros sócios, a quem fica assegurado, em igualdade de condições e preço, o direito de preferencia para a sua aquisição se posta a venda formalizando, se realizada a cessão delas, a alteração contratual pertinente

Paragrafo Unico: O socio que pretenda ceder ou transferir todas ou transferir todas ou parte de suas quotas postas á venda, o preço forma e prazo de pagamento para que estes exerçam ou renunciem ao direito de preferencia, o que deverão fazer dentro de 30(trinta) dias contados do recebimento da notificação ou prao maior a critério do sócio alienante Se todos os sócios manifestarem seu direito de preferênci a cessão das quotas se ferá na proporção das quotas que então possuirem.Decorrido esse prazo sem que seja exercido o direito de preferencia, as quotas poderão ser livremente transferidas

*Sergio Mombach
Marlice T.M. Mombach*

SERVENTIA NOTARIAL
Av. Rio Grande do Sul, 938
85750-000 - Planalto - Paraná
Luiz Carlos Caetano Quintana - Titular

AUTENTICAÇÃO
A presente fotocópia confere com o original.
O referido é verdade e dou fé.

09 AGO. 2013

Isabel Cristina Dresch Libarde

Deonilce Casarif Quintana - Tab. Designada
 Isabel Cristina Dresch Libarde - Escr. Substituta

SELO DE AUTENTICIDADE
AFIXADO NA ULTIMA FOLHA

[Handwritten signature]

[Handwritten signature]

[Handwritten signature]

FM BRANCO

FM BRANCO
FM BRANCO

C

C

DECIMA SETIMA ALTERAÇÃO DE CONTRATO SOCIAL
AUTO POSTO MOMBACH LTDA
CNPJ:75.982.603/0001-35
NIRE: 41 2 0158043 1



CLAUSULA OITAVA: ADMINISTRAÇÃO DA SOCIEDADE E USO DO NOME EMPRESARIAL:- A administração da sociedade cabe ao sócio SERGIO MOMBACH com poderes e atribuições de gerir e administrar os negócios da sociedade representa-la ativa e passivamente judicial e extra judicial perante órgãos publicos, instituições privadas e terceiros em geral, bem como praticar todos os demais atos necessários á consecução dos objetos ou á defesa dos interesses e direitos da sociedade utORIZADO o uso do nome empresarial isoladamente

1º Faculta-se ao administrador,, nos limites de seus poderes, constituir mandatários da sociedade, especificados no instrumento os atos operações que poderão praticar.

2º. É vedado o uso do nome empresarial em atividades estranhas ao interesse social ou assumir obrigações seja em favor de qualquer dos quotistas ou de terceiros, bem como onerar ou alienar bens imóveis da sociedade, sem autorização do outro sócio.

CLAUSULA NONA: RETIRADA PRO-LABORE: os sócios poderão de comum acordo, fixar uma retirada mensal, a titulo de "pro-labore", observadas as disposições regulamentares pertinentes.

CLAUSULA DECIMA: EXERCICIO SOCIAL DEMOSTRAÇÕES FINANCEIRAS E PARTICIPAÇÃO DOS SOCIOS NOS RESULTADOS: Ao término de cada exercicio social em 31 de dezembro o administrador prestará contas justificadas de sua administração procedendo á elaboração do inventario, do balanço patrimonial e do balanço de resultado economicos, cabendo aos sócios na proporção de suas quotas os lucros ou perdas apuradas.

CLAUSULA DECIMA PRIMEIRA: JULGAMENTO DAS CONTAS: nos quatros meses seguintes ao término do exercicio sócial, os sócios debiberarão sobre as contas e designarão administrador(es) quando for o caso.

Parágrafo Unico: Até 30 (trinta) dias da data marcada para reunião, o balanço patrimonial e o resultados economicos devem ser postos, pör escrito, e com a prova do respectivo recebimento, a disposição dos sócios que não exerçam a administração.

CLÁUSULA DECIMA SEGUNDA: FALECIMENTO OU INTERDIÇÃO DE SÓCIO falecendo ou interditado qualquer sócio a sociedade continuará suas atividades com herdeiros sucessores e o incapaz. Não sendo possivel ou inexistindo interesse destes ou dos sócios remanescentes, o valor de seus haveres será apurado e liquidado com base na situação patrimonial da sociedade, á data da resolução, verificada em balanço especialmente levantado.

CLÁUSULA DÉCIMA TERCEIRA: DECLARAÇÃO DE DESEMPEDIMENTO O administradores declaram sob as penas da Lei de que não estão impedido de exercer a administração da sociedade pör Lei especial ou em virtude de

Sergio Mombach
Participa Mombach

SERVENTIA NOTARIAL
Av. Rio Grande do Sul, 938
85750-000 - Planalto - Paraná
Lutz Carlos Catto Quintana - Titular

AUTENTICAÇÃO
A presente fotocópia confere com o original.
O referido é verdade e dou fé.

09 AGO. 2013

Deonilce Casaril Quintana
Isabel Cristina Dresch Libardi

PELO DE AUTENTICIDADE
AFIXADO NA ULTIMA FOLHA

EM BRAVO

EM BRAVO

EM BRAVO

AUTO POSTO MOMBACH LTDA

CNPJ:75.982.603/0001-35

NIRE: 41 2 0158043 1



condenação criminal ou pôr se encontrar sob os efeitos dela, a pena que vede inda que temporariamente o acesso a cargos públicos ou por crime Falimentar de temporariamente o acesso a cargos públicos ou por crime Falimentar, de prevaricação peita ou suborno concussão, peculato ou contra economia popular contra o sistema financeiro nacional, contra normas de defesa da concorrência contra as relações de consumo, fé pública, ou a propriedade.

CLAUSULA DECIMA QUARTA: FORO: fica eleito o foro da cidade de capanema-Pr, para o exercicio e o cumprimento dos direitos e obrigações resultantes deste contrato com expressa renuncia a qualquer outro, pôr mais especial ou privilegiado que seja ou venha a ser.

E, pôr assim terem justos e contratados, lavram, datam e assinam juntamente com 2 (duas) testemunhas a presente alteração, em 3 (três) vias de igual teor e forma devidamente rubricadas pêlos sócios em todas as suas folhas obrigando-se fielmente pôr si, seus herdeiros e sucessores legais a cumprilo em todos os seus termos.

Planalto-Pr 01 de Setembro de 2.009

Sergio Mombach
SERGIO MOMBACH

MARLICE T.M. MOMBACH
MARLICE T.M. MOMBACH

TESTEMUNHAS

Rafael Adriano Mombach
RAFAEL ADRIANO MOMBACH
RG-68580196-SSP-PR

Pedro Reynaldo Kruger
PEDRO REYNALDO KRUGER
RG-133.427-SSP-RO



Handwritten signature in blue ink.



AUTENTICAÇÃO
A presente fotocópia confere com o original.
O referido é verdade e dou fé.
09 AGO. 2013
Isabel Cristina Dresch Libarde
 Deonilce Casaril Quintana - Tab. Designada
 Isabel Cristina Dresch Libarde - Escr. Substituta

Handwritten signature in black ink.

Handwritten signature in blue ink.

GM BRANCO

GM BRANCO

GM BRANCO



Comprovante de Inscrição e de Situação Cadastral

Contribuinte,

Confira os dados de Identificação da Pessoa Jurídica e, se houver qualquer divergência, providencie junto à RFB a sua atualização cadastral.

		REPÚBLICA FEDERATIVA DO BRASIL CADASTRO NACIONAL DA PESSOA JURÍDICA	
NÚMERO DE INSCRIÇÃO 75.982.603/0001-35 MATRIZ		COMPROVANTE DE INSCRIÇÃO E DE SITUAÇÃO CADASTRAL	
		DATA DE ABERTURA 25/03/1971	
NOME EMPRESARIAL AUTO POSTO MOMBACH LTDA - EPP			
TÍTULO DO ESTABELECIMENTO (NOME DE FANTASIA) *****			
CÓDIGO E DESCRIÇÃO DA ATIVIDADE ECONÔMICA PRINCIPAL 47.31-8-00 - Comércio varejista de combustíveis para veículos automotores			
CÓDIGO E DESCRIÇÃO DAS ATIVIDADES ECONÔMICAS SECUNDÁRIAS 47.32-6-00 - Comércio varejista de lubrificantes			
CÓDIGO E DESCRIÇÃO DA NATUREZA JURÍDICA 206-2 - SOCIEDADE EMPRESARIA LIMITADA			
LOGRADOURO AV RIO GRANDE DO SUL		NÚMERO SN	COMPLEMENTO
CEP 85.750-000	BAIRRO/DISTRITO CENTRO	MUNICÍPIO PLANALTO	UF PR
SITUAÇÃO CADASTRAL ATIVA		DATA DA SITUAÇÃO CADASTRAL 26/05/2001	
MOTIVO DE SITUAÇÃO CADASTRAL			
SITUAÇÃO ESPECIAL *****		DATA DA SITUAÇÃO ESPECIAL *****	

Aprovado pela Instrução Normativa RFB nº 1.183, de 19 de agosto de 2011.

Emitido no dia **09/08/2013** às **11:56:36** (data e hora de Brasília).

[Voltar](#)

Página: 1/1



CERTIFICADO DE POSTO REVENDEDOR

Razão Social : **AUTO POSTO MOMBACH LTDA**
CNPJ : **75.982.603/0001-35**
Número de Autorização : **PR0013555**
Número Despacho : **ANP 745**
Data da Publicação : **30/08/2001**
Endereço : **AVENIDA RIO GRANDE DO SUL - S/N
CENTRO - PLANALTO - PR**

A Agência Nacional do Petróleo, no uso da atribuição que lhe confere o artigo 8º, inciso XV da Lei nº 9.478, de 06 de agosto de 1997, certifica que, nesta data, a empresa acima mencionada encontra-se autorizada, por esta Agência, a exercer a atividade de revenda varejista de combustíveis automotivos, nos termos da Portaria ANP nº 116, de 05 de julho de 2000.

Observação :

Nos casos em que o revendedor comercialize, exclusivamente, Gás Natural Veicular (GNV) a autorização é outorgada, nos termos da Portaria ANP nº 32, de 6 de março de 2001.

Emitido às **15:41:11** horas do dia **09/08/2013** (data e horário de Brasília).

Código de controle do certificado: **9DE8.9EE6.E6CF.CF2F**

Este certificado é válido por 03 meses contados a partir de sua emissão, não prevalecendo sobre certificados emitidos posteriormente.

Tanto a veracidade das informações quanto a condição de Posto Revendedor Autorizado deverão ser verificadas pela internet, no site da ANP: www.anp.gov.br



MUNICIPIO DE PLANALTO
CNPJ Nº 76.460.526/0001-16
Praça São Francisco de Assis, 1583 - CEP: 85.750-000
e-mail: planalto@rline.com.br
Fone: (046) 3555-8100 - Fax: (46) 3555-8101
PLANALTO - PARANÁ

PREGÃO PRESENCIAL Nº 046/2013

ANEXO III - DECLARAÇÃO DE IDONEIDADE

RAZÃO SOCIAL: AUTO POSTO MOMBACH LTDA

CNPJ Nº 75982603000135

ENDEREÇO: AV RIO GRANDE DO SUL 1031 FONE: (46)35551437

MUNICIPIO: PLANALTO EST. PARANÁ

Declaramos para os fins de direito, na qualidade de proponente do procedimento licitatório, sob a modalidade de PREGÃO PRESENCIAL Nº 046/2013, instaurado pelo Município de Planalto, que não fomos declarados inidôneos para licitar ou contratar com o Poder Público, em qualquer de suas esferas.

Por ser a expressão da verdade, firmamos a presente.

PLANALTO; PR, 12 DE AGOSTO DE 2013



NOME: SERGIO MOMBACH

RG: 6.858.019-6

CARGO: SOCIO/PROPRIETARIO





MUNICIPIO DE PLANALTO
CNPJ Nº 76.460.526/0001-16
Praça São Francisco de Assis, 1583 - CEP: 85.750-000
e-mail: planalto@rline.com.br
Fone: (046) 3555-8100 - Fax: (46) 3555-8101
PLANALTO - PARANÁ

PREGÃO PRESENCIAL Nº 046/2013

ANEXO V - DECLARAÇÃO DE OBSERVÂNCIA AO DISPOSTO DO INCISO XXXIII DO ARTIGO 7º DA CONSTITUIÇÃO FEDERAL

RAZÃO SOCIAL: AUTO POSTO MOMBACH LTDA

CNPJ Nº 75982603000135

ENDEREÇO: AV RIO GRANDE DO SUL 1031 FONE: (46)35551437

MUNICIPIO: PLANALTO EST. PARANÁ

A proponente abaixo assinada, participante da licitação modalidade de PREGÃO PRESENCIAL Nº 046/2013, por seu representante, declara, na forma e sob as penas impostas pela Lei nº 8.666/93, de 21 de junho de 1993 e demais legislação pertinente, que, nos termos do § 6º do artigo 27 da Lei nº 6.544, de 22 de novembro de 1989, encontra-se em situação regular perante o Ministério do Trabalho, no que se refere à observância do disposto no inciso XXXIII do artigo 7º da Constituição Federal.

Por ser a expressão da verdade, firmamos a presente.

PLANALTO; PR, 12 DE AGOSTO DE 2013



NOME: SÉRGIO MOMBACH

RG 693104

CARGO SOCIO/PROPRIETARIO







Município de Planalto - 2013
Classificação por Fornecedor
Pregão 46/2013

Item	Produto/Serviço	UN.	Quantidade	Status	Marca	Preço Unitário	Preço Total	Sel
Fornecedor: 79-5 AUTO POSTO MOMBACH LTDA.								
			CNPJ: 75.982.603/0001-35		Telefone: 04635551437	Status: Habilitado	58.800,00	
Lote 001 - Lote 001							58.800,00	
001	11 Gasolina comum	LT	20.000,00	Habilitado		2,94	58.800,00	*
VALOR TOTAL:							58.800,00	

[Handwritten signatures in blue ink]



Município de Planalto - 2013
Mapa da Licitação
Pregão 46/2013

Data abertura: 12/08/2013

Data julgamento: 12/08/2013

Data homologação:

Produto	UN.	Quantidade	CNPJ: 75.982.603/0001-35	
			Preço	Marca
Lote 001 - Lote 001				
001 Gasolina comum	LT	20.000,00	2,94 *	
TOTAL GERAL DO FORNECEDOR				
TOTAL GANHO PELO FORNECEDOR				58.800,00

CNPJ: 75.982.603/0001-35 - AUTO POSTO MOMBACH LTDA.

FRU - Frustrado DES - Deserto EMP - Empate EME - Empate ME

**ATA DE SESSÃO PÚBLICA DE PREGÃO, NA FORMA
PRESENCIAL, TIPO MENOR PREÇO**

PREGÃO PRESENCIAL N° 046/2013

Aos doze dias do mês de agosto do ano de dois mil e treze, às 09:00, na sala de reuniões da Prefeitura Municipal de Planalto, Estado do Paraná, reuniram-se em sessão pública o Pregoeiro Senhor LUIZ CARLOS BONI e equipe de apoio: MARISA KRUGER E ROBERTO ALOYSIO GOERGEN, designados conforme Portaria n° 002/2013, de 03 de janeiro de 2013, para a realização dos atos pertinentes ao **PREGÃO PRESENCIAL N° 046/2013, DO TIPO MENOR PREÇO**, que tem por objeto a seleção de proposta visando a aquisição de combustível, tipo GASOLINA COMUM, para uso exclusivo da frota de veículos deste Município de Planalto, tendo como valor máximo a importância de R\$ 59.000,00 (cinquenta e nove mil reais). Abertos os trabalhos, foi credenciado o representante da empresa: **AUTO POSTO MOMBACH LTDA. SR. RAFAEL ADRIANO MOMBACH**. O Pregoeiro ressaltou que a ausência quando da lavratura da ata, ao final da sessão pública, implicaria na preclusão do direito a recurso e na submissão ao disposto na mesma. Ato contínuo, foi aberto o envelope contendo a proposta e, com a colaboração dos membros da equipe de apoio, foi devidamente examinada, com a análise da compatibilidade do objeto, prazos e condições de fornecimento. Prosseguindo os trabalhos, fez-se a leitura do preço ofertado. Em seguida foi realizada a classificação da proposta, cujo o valor está devidamente demonstrado em documento em anexo, foi considerada como proposta válida e lance vencedor, onde constatou-se que consagrou-se vencedora e posteriormente será fornecedora do seguinte item a empresa subsequente:

AUTO POSTO MOMBACH LTDA.							
Lote	Item	Produto	Marca	Unidade	Quantidade	Preço unit.	Preço total
1	1	Gasolina comum	Ipiranga	LT	20.000	2,94	58.800,00
TOTAL							58.800,00

Após rodada de lance, conforme histórico do pregão em anexo, e negociação direta com a licitante, obteve-se o resultado acima descrito. Dando-se continuidade ao certame licitatório foi solicitado à empresa participante e considerada vencedora: **AUTO POSTO MOMBACH LTDA.**, em conformidade com o constante acima, conforme critérios estabelecidos no Edital para apresentar o envelope de n° 02 (dois) - contendo os documentos de Habilitação. Que após terem sido rubricados pelo pregoeiro, equipe de apoio e licitante participante, foi constatado que os mesmos estavam em consonância com o estabelecido no Edital deste procedimento licitatório e por consequência, a referida empresa foi considerada **HABILITADA**. No curso do Presente procedimento licitatório não foi apresentado nenhuma impugnação ou recurso quanto a resultado, havendo renúncia expressa de prazo por parte

do licitante participante. O pregoeiro em decorrência do resultado **ADJUDICA** o objeto deste procedimento licitatório, em favor da empresa **AUTO POSTO MOMBACH LTDA.**, pessoa jurídica, com inscrição no CNPJ Nº 75.982.603/0001-35, situada na Av. Rio Grande do Sul, nº 1027, Centro, Município de Planalto, Estado do Paraná, classificada em 1º lugar para o fornecimento do objeto em sua totalidade, pertinente a aquisição de combustível, tipo GASOLINA COMUM, para uso exclusivo da frota de veículos deste Município de Planalto, conforme edital de licitação e proposta de preço da licitante. Pelo pregoeiro foi informado aos interessados que o presente processo será encaminhado ao Senhor Prefeito Municipal para **HOMOLOGAÇÃO**, e demais atos inerentes a esta licitação.

Nada mais havendo a tratar, foi encerrada a sessão, cuja ata vai assinada pelo Pregoeiro, pelos membros da Equipe de Apoio e representante do licitante.



LUIZ CARLOS BONI
Pregoeiro
747.491.029-20



MARISA KRUGER
Membro
310.216.890-68

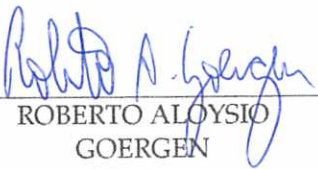

ROBERTO ALOYSIO
GOERGEN
Membro
040.368.469-22



RAFAEL ADRIANO
MOMBACH
Auto Posto Mombach Ltda.



MUNICÍPIO DE PLANALTO

CNPJ Nº 76.460.526/0001-16

Praça São Francisco de Assis, 1583 - CEP: 85.750-000

e-mail: planalto@rline.com.br

Fone: (046) 3555-8100 - Fax: (46) 3555-8101

PLANALTO

-

PARANÁ

EDITAL DE CLASSIFICAÇÃO LICITAÇÃO NA MODALIDADE PREGÃO PRESENCIAL Nº 046/2013

OBJETO: Aquisição de combustível, tipo GASOLINA COMUM, para uso exclusivo da frota de veículos deste Município de Planalto, a classificação ficou a seguinte:

AUTO POSTO MOMBACH LTDA.

Classificação	Lote	Item	Nome do produto	Valor do item
1	1	1	Gasolina comum	58.800,00

Planalto-Pr., 12 de agosto de 2013

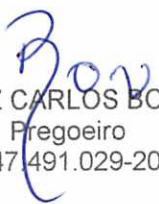
LUIZ CARLOS BONI
Pregoeiro
747.491.029-20

MARISA KRUGER
Membro
310.216.890-68

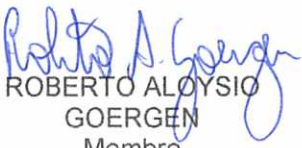
ROBERTO ALOYSIO
GOERGEN
Membro
040.368.469-22



MUNICÍPIO DE PLANALTO
CNPJ Nº 76.460.526/0001-16
Praça São Francisco de Assis, 1583 - CEP: 85.750-000
e-mail: planalto@rline.com.br
Fone: (046) 3555-8100 - Fax: (46) 3555-8101
PLANALTO - PARANÁ

PARECER JURÍDICO
REFERENTE AO PROCESSO DE LICITAÇÃO
MODALIDADE PREGÃO PRESENCIAL Nº 046/2013

O presente Processo de Licitação nº 046/2013, na modalidade de Pregão Presencial, pelo critério menor preço, referente à aquisição de combustível, tipo GASOLINA COMUM, para uso exclusivo da frota de veículos deste Município de Planalto, encontra-se conforme os ditames da lei e do ato convocatório, que recebeu adequada tramitação e execução, nos termos da Lei Federal nº 10.520 de 17 de julho de 2002; Decreto Municipal de nº 2727/2007 de 26/06/2007, Lei Federal nº 8.666/93 e LC 123/2006 de 14 de dezembro de 2006, podendo o Sr. Prefeito, após efetivar o juízo de conveniência, homologar o resultado, ratificando a adjudicação do objeto ao respectivo vencedor do certame.

Planalto-Pr., 14 de agosto de 2013

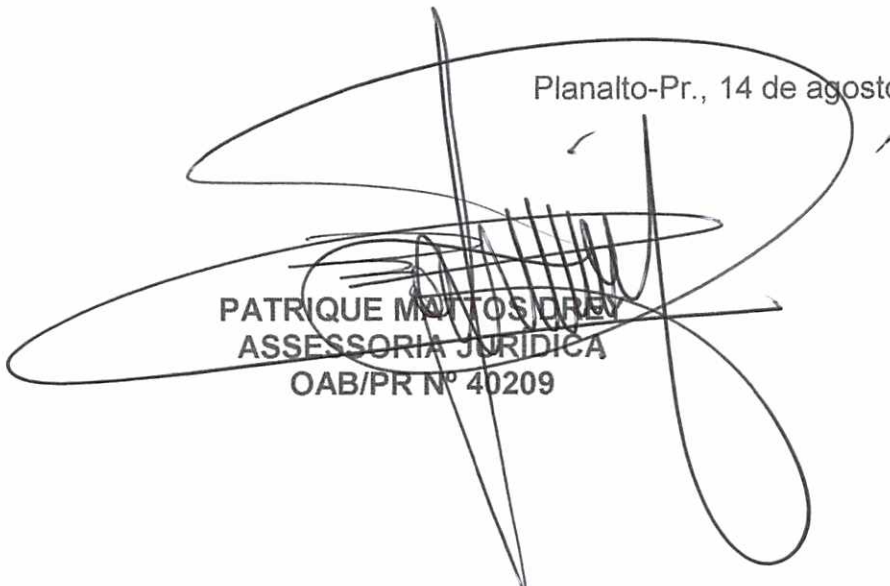
PATRIQUE MATTOS DREY
ASSESSORIA JURÍDICA
OAB/PR Nº 40209



MUNICÍPIO DE PLANALTO

CNPJ Nº 76.460.526/0001-16

Praça São Francisco de Assis, 1583 - CEP: 85.750-000

e-mail: planalto@rline.com.br

Fone: (046) 3555-8100 - Fax: (46) 3555-8101

PLANALTO

PARANÁ

TERMO DE HOMOLOGAÇÃO E ADJUDICAÇÃO

O Prefeito Municipal de Planalto, Sr. Marlon Fernando Kuhn, com concordância e anuência do Sr. Edemir Périco, Gestor do Fundo Municipal de Saúde de Planalto, no uso de suas atribuições legais e considerando a decisão da comissão julgadora; segundo o parecer da Assessoria Jurídica que o processo tramitou e seguiu os ditames da legislação pertinente, **HOMOLOGA** o resultado da licitação na modalidade de Pregão Presencial nº 046/2013, cujo objeto é a aquisição de combustível, tipo GASOLINA COMUM, para uso exclusivo da frota de veículos deste Município de Planalto, em favor da empresa **AUTO POSTO MOMBACH LTDA.**, e em consequência **ADJUDICA**, ratificando o objeto em favor da mesma para que produza seus efeitos legais.

Planalto-Pr., 15 de agosto de 2013



MARLON FERNANDO KUHN
PREFEITO MUNICIPAL

DE ACORDO:



EDEMIR PÉRICO
GESTOR DO FMS



MUNICIPIO DE PLANALTO

CNPJ Nº 76.460.526/0001-16

Praça São Francisco de Assis, 1583 - CEP: 85.750-000

e-mail: planalto@rline.com.br

Fone: (046) 3555-8100 - Fax: (46) 3555-8101

PLANALTO

PARANÁ

CONTRATO ADMINISTRATIVO DE FORNECIMENTO DE COMBUSTIVEL Nº 160/2013 EDITAL PREGÃO PRESENCIAL Nº 046/2013

Contrato Administrativo de Fornecimento de Combustível, tipo GASOLINA COMUM, que entre si fazem o Município de Planalto/Fundo Municipal de Saúde de Planalto e a empresa Auto Posto Mombach Ltda., na forma abaixo.

CONTRATANTE: MUNICIPIO DE PLANALTO, pessoa jurídica de direito Público Interno, com sede à Praça São Francisco de Assis, nº 1583, inscrito no CNPJ nº 76.460.526/0001-16, neste ato devidamente representado pelo Prefeito Municipal, senhor **MARLON FERNANDO KUHN**, em pleno exercício de seu mandato e funções, brasileiro, casado, residente e domiciliado neste Município de Planalto, Estado do Paraná, portador da Cédula de Identidade RG nº 3.031.944-3 e do CPF/MF sob nº 643.844.469-34 e **FUNDO MUNICIPAL DE SAÚDE DE PLANALTO**, com sede à Praça São Francisco de Assis, nº 1583, inscrito no CNPJ nº 09.272.764/0001-00, neste ato devidamente representado por seu Gestor, senhor **EDEMIR PÉRICO**, em pleno exercício de seu mandato e funções, brasileiro, casado, residente e domiciliado neste Município de Planalto, Estado do Paraná, portadora da Cédula de Identidade RG nº 5.491.746-5 SSP/PR e do CPF/MF sob nº 870.119.729-00.

CONTRATADA: AUTO POSTO MOMBACH LTDA., inscrita no CNPJ sob nº 75.982.603/0001-35, com sede na Av. Rio Grande do Sul, nº 1027, Centro, Município de Planalto, Estado do Paraná, neste ato representada por seu Administrador: **SERGIO MOMBACH**, brasileiro, casado, empresário, portador do RG nº 693.104 SSP/PR e do CPF nº 060.280.989-49, residente e domiciliado na Rua Rodolfo Ulrich, nº 1151, Município de Planalto, Estado do Paraná.

CLÁUSULA PRIMEIRA DO OBJETO DO CONTRATO

O presente Contrato tem por objeto a aquisição de combustível, tipo GASOLINA COMUM, para uso exclusivo da frota de veículos deste Município de Planalto. Conforme Abaixo segue:

ITEM	QUANT.	UNID.	NOME DO PRODUTO	MARCA	PREÇO UNIT.	PREÇO TOTAL
01	20.000	LT	GASOLINA COMUM	Ipiranga	2,94	58.800,00
TOTAL						58.800,00

Parágrafo Único - Integram e completam o presente termo Contratual, para todos os fins de direito, obrigando as partes em todos os seus termos, as condições expressas no edital de Pregão Presencial nº 046/2013, juntamente com seus anexos e a proposta da CONTRATADA.

CLÁUSULA SEGUNDA DA FORMA DE ENTREGA DO OBJETO

A forma de entrega/retirada do objeto acima mencionado se fará de forma parcelada, ou seja, de acordo com as necessidades da CONTRATANTE.

CLÁUSULA TERCEIRA

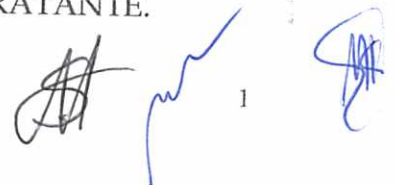



MUNICIPIO DE PLANALTO
CNPJ Nº 76.460.526/0001-16
Praça São Francisco de Assis, 1583 - CEP: 85.750-000
e-mail: planalto@rline.com.br
Fone: (046) 3555-8100 - Fax: (46) 3555-8101
PLANALTO - PARANÁ

DO VALOR

Pelo fornecimento do objeto ora contratado, a CONTRATANTE pagará à CONTRATADA o valor unitário de R\$ 2,94 (dois reais e noventa e quatro centavos), totalizando o importe de R\$ 58.800,00 (cinquenta e oito mil e oitocentos reais), daqui por diante denominado "VALOR CONTRATUAL".

Parágrafo Único - Em caso de baixas e reajustes dos preços do combustível determinado por Órgão Oficial na vigência do presente Contrato, os valores serão baixados ou reajustados nos mesmos percentuais, mediante celebração de Termo Aditivo.

**CLÁUSULA QUARTA
DA FORMA DE PAGAMENTO**

Parágrafo Primeiro - Os pagamentos serão efetuados conforme a entrega/retirada do produto, e em até 15 (quinze) dias após a emissão da(s) respectiva(s) nota(s) fiscal(is).

Parágrafo Segundo - Os pagamentos decorrentes da aquisição do objeto correrão por conta dos recursos próprios do Município de Planalto/Fundo Municipal de Saúde de Planalto, através das seguintes dotações orçamentárias:

DOTAÇÕES		
Conta da despesa	Funcional programática	Destinação de recurso
170	02.103.04.122.0402-2004	0.1.00.0000000
430	05.115.15.452.1501-2016	0.1.00.0000000
620	06.120.26.782.2601-2026	0.1.00.0000000
680	06.120.26.782.2601-2029	0.1.00.0000000
790	07.121.12.361.1201-2033	0.1.00.0000000
800	07.121.12.361.1201-2033	0.1.00.0000103
1580	09.126.10.301.1001-2060	0.1.00.0000000
2190	10.144.08.244.0801-2077	0.1.00.0000000
2350	11.133.20.606.2001-2083	0.1.00.0000000
2600	13.136.18.541.1801-2094	0.1.00.0000000
2680	14.138.13.392.1301-2098	0.1.00.0000000

**CLÁUSULA QUINTA
DAS CONDIÇÕES DE ENTREGA**

O objeto do presente Contrato será retirado diretamente pela CONTRATANTE, no estabelecimento da CONTRATADA, de acordo com a necessidade de consumo do Município de Planalto.

**CLÁUSULA SEXTA
DOS DIREITOS E RESPONSABILIDADES DAS PARTES**

Parágrafo Primeiro - Constituem direitos da CONTRATANTE receber o objeto deste Contrato nas condições avençadas e da CONTRATADA perceber o valor ajustado na forma e prazo convencionados.

Parágrafo Segundo - Constituem obrigações da CONTRATANTE:

- a) Efetuar o pagamento ajustado;



MUNICIPIO DE PLANALTO

CNPJ Nº 76.460.526/0001-16

Praça São Francisco de Assis, 1583 – CEP: 85.750-000

e-mail: planalto@rline.com.br

Fone: (046) 3555-8100 – Fax: (46) 3555-8101

PLANALTO

PARANÁ

b) Dar à CONTRATADA as condições necessárias à regular execução do Contrato.

Parágrafo Terceiro – Constituem obrigações da CONTRATADA:

- a) Prestar o fornecimento na forma ajustada;
- b) Atender aos encargos trabalhistas, previdenciários, fiscais e comerciais decorrentes.
- c) Manter durante toda a execução do Contrato, em compatibilidade com as obrigações por ela assumidas, todas as condições de habilitação e qualificação exigidas na licitação;
- d) Apresentar sempre que solicitado, durante a execução do Contrato, documentos que comprovem estar cumprindo a legislação em vigor quanto às obrigações assumidas na licitação, em especial, encargos sociais, trabalhistas, previdenciários, tributários, fiscais e comerciais.

CLÁUSULA SÉTIMA

DO CONTROLE DE QUALIDADE

O combustível objeto do presente Contrato, fornecido pela CONTRATADA deverá ser de boa qualidade e sem nenhum tipo de alteração ou adulteração nas suas características.

Parágrafo Primeiro: A avaliação da qualidade do produto ora Contratado será procedida por ocasião da entrega e, sempre que os técnicos da CONTRATANTE julgarem necessária, poderão exigir a testagem ou comprovação técnica através da análise de amostras colhidas pelo órgão fiscalizador competente.

Parágrafo Segundo: Os procedimentos para avaliação do controle de qualidade do produto, serão efetuadas por laboratório de controle de qualidade devidamente capacitados e de referência da Agência Nacional de Petróleo.

Parágrafo Terceiro: A avaliação da qualidade do produto efetuada pelo órgão competente, não exclui a responsabilidade da empresa fornecedora ou o fabricante, pela qualidade do produto.

CLÁUSULA OITAVA

DA CESSÃO DO CONTRATO

A CONTRATADA não poderá ceder o presente Contrato a nenhuma pessoa física ou jurídica, sem autorização prévia, por escrito, da CONTRATANTE e anuência expressa da CONTRATANTE.

CLÁUSULA NONA

DAS SANÇÕES ADMINISTRATIVAS PARA O CASO DE INADIMPLEMENTO CONTRATUAL

Parágrafo Primeiro – À CONTRATADA serão aplicadas multas pela CONTRATANTE a serem apuradas na forma a saber: pela inexecução total ou parcial do contrato ou instrumento equivalente e pelo descumprimento das normas e legislação pertinentes à execução do objeto contratual que acarrete a rescisão do contrato, o Município de Planalto, poderá, ainda, garantida a prévia defesa, aplicar à empresa contratada as sanções previstas no art. 87 da Lei nº 8.666/93, sendo que em caso de multa esta corresponderá a 10% (dez por cento) sobre o valor do contrato.



MUNICIPIO DE PLANALTO

CNPJ Nº 76.460.526/0001-16

Praça São Francisco de Assis, 1583 - CEP: 85.750-000

e-mail: planalto@rline.com.br

Fone: (046) 3555-8100 - Fax: (46) 3555-8101

PLANALTO

-

PARANÁ

Parágrafo Segundo - Pelo retardamento da execução do contrato, quando não mantiver a proposta, falhar ou fraudar no fornecimento do objeto adquirido, comportar-se de modo inidôneo, fizer declaração falsa ou cometer fraude fiscal, garantindo o direito prévio da citação e da ampla defesa, ficará impedido de licitar e contratar com a administração, pelo prazo de até 05 (cinco) anos, enquanto perdurarem os motivos determinantes da punição ou até que seja promovida a reabilitação perante o Município de Planalto.

CLÁUSULA DÉCIMA DA RESCISÃO

O presente Contrato poderá ser rescindido caso ocorram quaisquer dos fatos elencados no art. 78 e seguintes da Lei nº 8.666/93.

Parágrafo Único - A CONTRATADA reconhece os direitos da CONTRATANTE, em caso de rescisão administrativa prevista no art. 77 da Lei nº 8.666/93.

CLÁUSULA DÉCIMA PRIMEIRA DA VIGÊNCIA

O prazo de vigência do presente contrato será de 31/03/2014.

CLÁUSULA DÉCIMA SEGUNDA DOS CASOS OMISSOS

Os casos omissos serão dirimidos de comum acordo entre as partes, com base na legislação em vigor.

CLÁUSULA DÉCIMA TERCEIRA DO FORO

As partes contratantes ficam obrigadas a responder pelo cumprimento deste termo, perante o Foro da Comarca de Capanema-Pr. Não obstante qualquer mudança de domicílio da CONTRATADA que, em razão disso, é obrigada a manter um representante com plenos poderes para receber notificação, citação inicial e outras medidas em direito permitidas.

Justas e contratadas, firmam as partes este instrumento em 02 (duas) vias de igual teor, com as testemunhas presentes no ato, a fim de que se produza efeitos legais.

Planalto-Pr., 15 de agosto de 2013



CONTRATANTE



CONTRATADA

TESTEMUNHAS:

.....
Oldecir Campos
RG 6.045.397-7
CPF 990.135.769-15

.....
Marisa Kruger
Téc. CRC-PR 030251/O-7
RG 12.490.306-8/PR
CPF 310.216.890-88

Diário Oficial dos Municípios do Sudoeste do Paraná - DIOEMS

Sexta-feira, 16 de Agosto de 2013

Instituído pela Resolução 001 de 04 de Outubro de 2011

Ano II - Edição Nº 0410

Página 30 / 055

EXTRATO DE CONTRATO Nº 160/2013

PREGÃO PRESENCIAL Nº 046/2013

DATA DA ASSINATURA: 15 de agosto de 2013

CONTRATANTE: Município de Planalto/Fundo Municipal de Saúde de Planalto

CONTRATADA: Auto Posto Mombach Ltda.

OBJETO: Aquisição de combustível, tipo GASOLINA COMUM, para uso exclusivo da frota de veículos deste Município de Planalto.

ITEM	QUANT.	UNID.	NOME DO PRODUTO	MARCA	PREÇO UNIT.	PREÇO TOTAL
01	20.000	LT	GASOLINA COMUM	Ipiranga	2,94	58.800,00
TOTAL						58.800,00

VALOR TOTAL: R\$ 58.800,00 (cinquenta e oito mil e oitocentos reais).

PRAZO DE VIGÊNCIA: 31/03/2014

MARLON FERNANDO KUHN

Prefeito Municipal

Doc04017

EDITAL DE RESULTADO DE LICITAÇÃO

PREGÃO PRESENCIAL Nº 043/2013 DE 15 DE JULHO DE 2013

LUIZ CARLOS BONI, na qualidade de Pregoeiro do Município de Planalto, Estado do Paraná, nomeado pela Portaria nº 002/2013, de 03 de janeiro de 2013, em cumprimento à Lei Federal de nº 10.520 de 17 de julho de 2002; Decreto Municipal de nº 2727/2007 de 26/06/2007 e subsidiariamente pela Lei nº 8666 de 21 de junho de 1993 e suas posteriores alterações e legislação correlata, TORNA PÚBLICO, o resultado Público de Licitação na modalidade PREGÃO PRESENCIAL, tipo MENOR PREÇO POR ITEM, referente:

EDITAL DE LICITAÇÃO-MODALIDADE PREGÃO PRESENCIAL Nº 043/2013

1. Objeto da Licitação

Aquisição de mantimentos destinados exclusivamente à alimentação escolar dos alunos de educação infantil/pré-escola/creche.

2. Empresas Participantes:

2.1 ARNO HENRIQUE LINK

Situação: Classificada

2.2 COAGRO COOPERATIVA AGRÍCOLA INDUSTRIAL

Situação: Classificada

2.3 GRACIELA BERNADETE TOMBINI PARIS

Situação: Classificada

3. Empresas Vencedoras:

3.1 ARNO HENRIQUE LINK, pessoa jurídica, com inscrição no CNPJ nº 01.946.439/0001-74, com sua sede social na Rua Principal, s/nº, Distrito de Sagrada Família, Município de Planalto, Estado do Paraná, para o fornecimento dos itens: 04,05,06,11,13,14,17,18 totalizando a importância de R\$ 7.692,55 (sete mil, seiscentos e noventa e dois reais e cinquenta e cinco centavos).

3.2 COAGRO COOPERATIVA AGRÍCOLA INDUSTRIAL, pessoa jurídica, com inscrição no CNPJ nº 75.984.906/0006-00, com sua sede social à Rua Paraná, s/nº, Município de Planalto, Estado do Paraná, para o fornecimento dos itens: 01,02,03,07,10,12,15,16,19,20, totalizando a importância de R\$ 7.348,60 (sete mil, trezentos e quarenta e oito reais e sessenta e oito centavos).

3.3 GRACIELA BERNADETE TOMBINI PARIS, pessoa jurídica, com inscrição no CNPJ nº 05.653.033/0001-54, com sua sede social à Av. Rio Grande do Sul, nº 937, Centro, Município de Planalto, Estado do Paraná, para o fornecimento dos itens: 08,09, totalizando a importância de R\$ 9.535,00 (nove mil e quinhentos e trinta e cinco reais).

4. Data da Abertura:

A Licitação Pregão Presencial nº 043/2013 de 15 de julho de 2013, teve sua abertura em reunião realizada pelo Pregoeiro no dia 26 de julho de 2013 às 09:00 horas, na sala de reuniões da Prefeitura Municipal de Planalto, Estado do Paraná, na Praça São Francisco de Assis, 1583, Centro.

Planalto, Estado do Paraná, em 26 de julho de 2013.

LUIZ CARLOS BONI

Pregoeiro

Doc03883

TERMO DE HOMOLOGAÇÃO

PREGÃO PRESENCIAL Nº 047/2013

O Município de Planalto/Fundo Municipal de Saúde de Planalto, através do Prefeito Municipal, e considerando o parecer do Pregoeiro e equipe de apoio, de conformidade com a ATA de Sessão Pública de Pregão Presencial nº 047/2013, lavrada em 13 de agosto de 2013, HOMOLOGO o resultado final do Processo Licitatório, na modalidade Pregão Presencial, Tipo Menor Preço de acordo com o abaixo descrito:

OBJETO: Aquisição de 80.000 (oitenta mil) litros de combustível, tipo ÓLEO DIESEL, para uso exclusivo da frota de veículos/máquinas deste Município de Planalto.

EMPRESA: Trevo Comércio de Combustíveis Ltda.

VALOR TOTAL: R\$ 183.200,00 (cento e oitenta e três mil e duzentos reais).

DATA: 15 de agosto de 2013

MARLON FERNANDO KUHN

Prefeito Municipal

Doc04012

TERMO DE HOMOLOGAÇÃO

PREGÃO PRESENCIAL Nº 046/2013

O Município de Planalto/Fundo Municipal de Saúde de Planalto, Estado do Paraná, através do Prefeito Municipal, e considerando o parecer do Pregoeiro e equipe de apoio, de conformidade com a ATA de Sessão Pública de Pregão Presencial nº 046/2013, lavrada em 12 de agosto de 2013, HOMOLOGO o resultado final do Processo Licitatório, na modalidade Pregão Presencial, Tipo Menor Preço de acordo com o abaixo descrito:

OBJETO: Aquisição de combustível, tipo GASOLINA COMUM, para uso exclusivo da frota de veículos deste Município de Planalto.

ITEM QUANT. UNID. OBJETO MARCA PREÇO UNIT. PREÇO TOTAL

01 20.000 LT GASOLINA COMUM Ipiranga 2,94 58.800,00

TOTAL 58.800,00

EMPRESA: Auto Posto Mombach Ltda.

VALOR TOTAL: R\$ 58.800,00 (cinquenta e oito mil e oitocentos reais).

DATA: 15 de agosto de 2013

MARLON FERNANDO KUHN

Prefeito Municipal

Doc04014

AVISO DE LICITAÇÃO

"TOMADA DE PREÇOS" Nº 008/2013

O MUNICÍPIO DE PLANALTO/FUNDO MUNICIPAL DE SAÚDE DE PLANALTO, fazem saber aos interessados que com base na Lei nº 8.666/93, LC 123/2006 de 14 de dezembro de 2006 e demais legislação aplicável em sua sede sito a Praça São Francisco de Assis, 1583, fará realizar Licitação na Modalidade TOMADA DE PREÇOS sob nº 008/2013, conforme descrito abaixo:

OBJETO: Aquisição de medicamentos e materiais de consumo, destinado exclusivamente ao atendimento de ações executadas pelo Centro Municipal de Saúde do Município de Planalto.

DATA DA ABERTURA: 27 de agosto de 2013 - às 09:00 horas.

Maiores informações junto ao Departamento de Licitações em horário de expediente.

MARLON FERNANDO KUHN

Prefeito Municipal

Doc04023

EXTRATO DE CONTRATO Nº 161/2013

PREGÃO PRESENCIAL Nº 047/2013

DATA DA ASSINATURA: 15 de agosto de 2013

CONTRATANTE: Município de Planalto/FMS

CONTRATADA: Trevo Comércio de Combustíveis Ltda.

OBJETO: Aquisição de 80.000 (oitenta mil) litros de combustível, tipo ÓLEO DIESEL, para uso exclusivo da frota de veículos/máquinas deste Município de Planalto.

VALOR TOTAL: R\$ 183.200,00 (cento e oitenta e três mil e duzentos reais).

PRAZO DE VIGÊNCIA: 31/12/2013

MARLON FERNANDO KUHN

Prefeito Municipal

Doc04016

EXTRATO DE CONTRATO Nº 162/2013

PREGÃO PRESENCIAL Nº 048/2013

DATA DA ASSINATURA: 15 de agosto de 2013

CONTRATANTE: Município de Planalto

CONTRATADA: Ana Greici Schonhalz Martins

OBJETO: Contratação de empresa especializada visando a prestação de serviço profissional na área de fonoaudiologia, objetivando o desenvolvimento de ações executadas pela Secretaria de Educação, deste Município de Planalto.

QUANTIDADE: 768 H

VALOR TOTAL: R\$ 15.206,40 (quinze mil, duzentos e seis reais e quarenta centavos).

PRAZO DE VIGÊNCIA: 31/12/2014

MARLON FERNANDO KUHN

Prefeito Municipal

Doc04019

EXTRATO DE CONTRATO Nº 163/2013

PREGÃO PRESENCIAL Nº 049/2013

DATA DA ASSINATURA: 15 de agosto de 2013

CONTRATANTE: Município de Planalto

CONTRATADA: Bevel Beltrão Veículos Ltda.

OBJETO: Aquisição de veículo (Fiat Uno Mille Fire Way), destinado a Secretaria de Assistência Social deste Município de Planalto.

VALOR TOTAL: R\$ 29.400,00 (vinte e nove mil e quatrocentos reais).

PRAZO DE VIGÊNCIA: 31/12/2013

MARLON FERNANDO KUHN

Prefeito Municipal

Doc04020

Diário Oficial dos Municípios

do Sudoeste do Paraná - DIOEMS

Sexta-feira, 16 de Agosto de 2013

Instituído pela Resolução 001 de 04 de Outubro de 2011

Ano II - Edição Nº 0410

Página 28 / 055

EDITAL DE RESULTADO DE LICITAÇÃO

PREGÃO PRESENCIAL Nº 045/2013 DE 29 DE JULHO DE 2013

LUIZ CARLOS BONI, na qualidade de Pregoeiro do Município de Planalto, Estado do Paraná, nomeado pela Portaria nº. 002/2013, de 03 de janeiro de 2013, em cumprimento à Lei Federal de nº 10.520 de 17 de julho de 2002, Decreto Municipal de nº 2727/2007 de 26/06/2007 e subsidiariamente pela Lei nº. 8666 de 21 de junho de 1993 e suas posteriores alterações e legislação correlata, TORNA PÚBLICO, o resultado Público de Licitação na modalidade PREGÃO PRESENCIAL, tipo MENOR PREÇO, referente:

EDITAL DE LICITAÇÃO-MODALIDADE PREGÃO PRESENCIAL Nº 045/2013

1. Objeto da Licitação

Contratação de empresa visando a prestação de serviços de hospedagem, alimentação e transporte, destinado exclusivamente à pacientes em tratamento de saúde, encaminhadas pelo Município de Planalto ao Município de Curitiba-Pr.

2. Empresa Participante:

2.1 CEREZAMAR SERVIÇOS EM SAÚDE LTDA

Situação: Classificada

3. Empresa Vencedora:

3.1 CEREZAMAR SERVIÇOS EM SAÚDE LTDA., pessoa jurídica, com inscrição no CNPJ Nº 04.254.088/0001-29, com sua sede social à Av. Prefeito Omar Sabbag, 290, Bairro Jardim Botânico, Município de Curitiba, Estado do Paraná, classificada em 1º lugar, totalizando o importe de R\$ 77.000,00 (setenta e sete mil reais).

4. Data da Abertura:

A Licitação Pregão Presencial nº 045/2013 de 29 de julho de 2013, teve sua abertura em reunião realizada pelo Pregoeiro no dia 09 de agosto de 2013 às 09:00 horas, na sala de reuniões da Prefeitura Municipal de Planalto, Estado do Paraná, na Praça São Francisco de Assis, 1583, Centro

Planalto, Estado do Paraná, em 09 de agosto de 2013

LUIZ CARLOS BONI

Pregoeiro

Doc03985

EDITAL DE RESULTADO DE LICITAÇÃO

PREGÃO PRESENCIAL Nº 046/2013 DE 30 DE JULHO DE 2013

LUIZ CARLOS BONI, na qualidade de Pregoeiro do Município de Planalto, Estado do Paraná, nomeado pela Portaria nº. 002/2013, de 03 de janeiro de 2013, em cumprimento à Lei Federal de nº 10.520 de 17 de julho de 2002, Decreto Municipal de nº 2727/2007 de 26/06/2007 e subsidiariamente pela Lei nº. 8666 de 21 de junho de 1993 e suas posteriores alterações e legislação correlata, TORNA PÚBLICO, o resultado Público de Licitação na modalidade PREGÃO PRESENCIAL, tipo MENOR PREÇO, referente:

EDITAL DE LICITAÇÃO-MODALIDADE PREGÃO PRESENCIAL Nº 046/2013

1. Objeto da Licitação

Aquisição de combustível, tipo GASOLINA COMUM, para uso exclusivo da frota de veículos deste Município de Planalto.

Item	Nome do produto	Quantidade	Unidade	Preço máximo unitário	Preço máximo total
1	Gasolina comum	20.000	LT	2,94	58.800,00
TOTAL					58.800,00

2. Empresa Participante:

2.1 AUTO POSTO MOMBACH LTDA.

Situação: Classificada

3. Empresa Vencedora:

3.1 Auto Posto Mombach Ltda., pessoa jurídica, com inscrição no CNPJ Nº 75.982.603/0001-35, com sua sede social à Av. Rio Grande do Sul, nº 1027, Centro, Município de Planalto, Estado do Paraná, classificada em 1º lugar no item 01, totalizando o importe de R\$ 58.800,00 (cinquenta e oito mil e oitocentos reais).

4. Data da Abertura:

A Licitação Pregão Presencial nº 046/2013 de 30 de julho de 2013, teve sua abertura em reunião realizada pelo Pregoeiro no dia 12 de agosto de 2013 às 09:00 horas, na sala de reuniões da Prefeitura Municipal de Planalto, Estado do Paraná, na Praça São Francisco de Assis, 1583, Centro.

Planalto, Estado do Paraná, em 12 de agosto de 2013

LUIZ CARLOS BONI

Pregoeiro

Doc04003

EDITAL DE RESULTADO DE LICITAÇÃO

PREGÃO PRESENCIAL Nº 047/2013 DE 31 DE JULHO DE 2013

LUIZ CARLOS BONI, na qualidade de Pregoeiro do Município de Planalto, Estado do Paraná, nomeado pela Portaria nº. 002/2013, de 03 de janeiro de 2013, em cumprimento à Lei Federal de nº 10.520 de 17 de julho de 2002, Decreto Municipal de nº 2727/2007 de 26/06/2007 e subsidiariamente pela Lei nº. 8666 de 21 de junho de 1993 e suas posteriores alterações e legislação correlata, TORNA PÚBLICO, o resultado Público de Licitação na modalidade PREGÃO PRESENCIAL, tipo MENOR PREÇO, referente:

EDITAL DE LICITAÇÃO-MODALIDADE PREGÃO PRESENCIAL Nº 047/2013

1. Objeto da Licitação

Aquisição de 80.000 (oitenta mil) litros de combustível, tipo ÓLEO DIESEL, para uso exclusivo da frota de veículos/máquinas deste Município de Planalto.

2. Empresa Participante:

2.1 TREVÓ COMÉRCIO DE COMBUSTÍVEIS LTDA.

Situação: Classificada

3. Empresa Vencedora:

3.1 TREVÓ COMÉRCIO DE COMBUSTÍVEIS LTDA., pessoa jurídica, com inscrição no CNPJ Nº 14.325.190/0001-21, com sua sede social à Rod. PR. 281, km 90, São Valério,

Município de Planalto, Estado de Paraná, classificada em 1º lugar no item 01, totalizando o importe de R\$ 183.200,00 (cento e oitenta e três mil e duzentos reais).

4. Data da Abertura:

A Licitação Pregão Presencial nº 047/2013 de 31 de julho de 2013, teve sua abertura em reunião realizada pelo Pregoeiro no dia 13 de agosto de 2013 às 09:00 horas, na sala de reuniões da Prefeitura Municipal de Planalto, Estado do Paraná, na Praça São Francisco de Assis, 1583, Centro.

Planalto, Estado do Paraná, em 13 de agosto de 2013

LUIZ CARLOS BONI - Pregoeiro

Doc04004

EDITAL DE RESULTADO DE LICITAÇÃO

PREGÃO PRESENCIAL Nº 048/2013 DE 31 DE JULHO DE 2013

LUIZ CARLOS BONI, na qualidade de Pregoeiro do Município de Planalto, Estado do Paraná, nomeado pela Portaria nº. 002/2013, de 03 de janeiro de 2013, em cumprimento à Lei Federal de nº 10.520 de 17 de julho de 2002, Decreto Municipal de nº 2727/2007 de 26/06/2007 e subsidiariamente pela Lei nº. 8666 de 21 de junho de 1993 e suas posteriores alterações e legislação correlata, TORNA PÚBLICO, o resultado Público de Licitação na modalidade PREGÃO PRESENCIAL, tipo MENOR PREÇO, referente:

EDITAL DE LICITAÇÃO-MODALIDADE PREGÃO PRESENCIAL Nº 048/2013

1. Objeto da Licitação

Contratação de empresa especializada visando a prestação de serviço profissional na área de fonoaudiologia, objetivando o desenvolvimento de ações executadas pela Secretaria de Educação, deste Município de Planalto.

2. Empresa Participante:

2.1 ANA GREICI SCHONHALZ MARTINS

Situação: Classificada

3. Empresa Vencedora:

3.1 ANA GREICI SCHONHALZ MARTINS, pessoa jurídica, com inscrição no CNPJ Nº 18.634.768/0001-82, com sua sede social à Av. Porto Alegre, nº 620, Centro, Município de Planalto, Estado de Paraná, classificada em 1º lugar, totalizando o importe de R\$ 15.206,40 (quinze mil, duzentos e seis reais e quarenta centavos).

4. Data da Abertura:

A Licitação Pregão Presencial nº 048/2013 de 31 de julho de 2013, teve sua abertura em reunião realizada pelo Pregoeiro no dia 13 de agosto de 2013 às 14:00 horas, na sala de reuniões da Prefeitura Municipal de Planalto, Estado do Paraná, na Praça São Francisco de Assis, 1583, Centro.

Planalto, Estado do Paraná, em 13 de agosto de 2013

LUIZ CARLOS BONI - Pregoeiro

Doc04005

EDITAL DE RESULTADO DE LICITAÇÃO

PREGÃO PRESENCIAL Nº 049/2013 DE 01 DE AGOSTO DE 2013

LUIZ CARLOS BONI, na qualidade de Pregoeiro do Município de Planalto, Estado do Paraná, nomeado pela Portaria nº. 002/2013, de 03 de janeiro de 2013, em cumprimento à Lei Federal de nº 10.520 de 17 de julho de 2002, Decreto Municipal de nº 2727/2007 de 26/06/2007 e subsidiariamente pela Lei nº. 8666 de 21 de junho de 1993 e suas posteriores alterações e legislação correlata, TORNA PÚBLICO, o resultado Público de Licitação na modalidade PREGÃO PRESENCIAL, tipo MENOR PREÇO, referente:

EDITAL DE LICITAÇÃO-MODALIDADE PREGÃO PRESENCIAL Nº 049/2013

1. Objeto da Licitação

Contratação de empresa visando a aquisição de veículo (Fiat Uno Mille Fire Way), destinado a Secretaria de Assistência Social deste Município de Planalto.

2. Empresa Participante:

2.1 BEVEL BELTRÃO VEÍCULOS LTDA.

Situação: Classificada

3. Empresa Vencedora:

3.1 BEVEL BELTRÃO VEÍCULOS LTDA., pessoa jurídica, com inscrição no CNPJ Nº 77.404.465/0001-32, situada na Rua Luiz Antonio Faedo, nº 2195, Bairro São Cristovão, Município de Francisco Beltrão, Estado do Paraná, classificada em 1º lugar, totalizando o importe de R\$ 29.400,00 (vinte e nove mil e quatrocentos reais).

4. Data da Abertura:

A Licitação Pregão Presencial nº 049/2013 de 01 de agosto de 2013, teve sua abertura em reunião realizada pelo Pregoeiro no dia 14 de agosto de 2013 às 09:00 horas, na sala de reuniões da Prefeitura Municipal de Planalto, Estado do Paraná, na Praça São Francisco de Assis, 1583, Centro.

Planalto, Estado do Paraná, em 14 de agosto de 2013

LUIZ CARLOS BONI

Pregoeiro

Doc04006

TERMO DE HOMOLOGAÇÃO

PREGÃO PRESENCIAL Nº 049/2013

O Prefeito do Município de Planalto, Estado do Paraná, considerando o parecer do Pregoeiro e equipe de apoio, de conformidade com a ATA de Sessão Pública de Pregão Presencial nº 049/2013, lavrada em 14 de agosto de 2013, HOMOLOGO o resultado final do Processo Licitatório, na modalidade Pregão Presencial, Tipo Menor Preço de acordo com o abaixo descrito:

OBJETO: Aquisição de veículo (Fiat Uno Mille Fire Way), destinado a Secretaria de Saúde deste Município de Planalto.

EMPRESA: Bevel Beltrão Veículos Ltda.

VALOR TOTAL: R\$ 29.400,00 (vinte e nove mil e quatrocentos reais).

DATA: 15 de agosto de 2013

MARLON FERNANDO KUHN - Prefeito Municipal

Doc04009



PREFEITURA MUNICIPAL DE PLANALTO
CNPJ Nº 76.460.526/0001-16
Praça São Francisco de Assis, 1583 - CEP: 85.750-000
e-mail: planalto@rlne.com.br
Fone: (046) 3553-1331 - Fax: (46) 3553-1331
PLANALTO - PARANÁ

SEGUNDO TERMO ADITIVO AO CONTRATO ADMINISTRATIVO DE PRESTAÇÃO DE SERVIÇOS 102/2012, EDITAL CONVITE Nº 024/2012, CELEBRADO ENTRE O MUNICÍPIO DE PLANALTO/FUNDO MUNICIPAL DE SAÚDE DE PLANALTO E LABORATÓRIO DE ANÁLISE CLÍNICAS TREVISAN LTDA.

Aos vinte e cinco dias do mês de julho do ano de dois mil e treze o MUNICÍPIO DE PLANALTO/FUNDO MUNICIPAL DE SAÚDE DE PLANALTO, neste ato representado pelo seu Prefeito, Sr. MARLON FERNANDO KUHN/EDMIR PÉRICO e LABORATÓRIO DE ANÁLISES CLÍNICAS TREVISAN LTDA., neste ato representada por sua administradora Sr. MAIARA MANOELA WEISHEIMER TREVISAN, resolvem em comum acordo aditar o contrato administrativo de prestação de serviços nº 102/2012, firmado entre as partes em data de 08 de maio de 2012, cujo objeto é a contratação de empresa para prestação de serviços visando a realização de exames laboratoriais, destinados aos usuários/pacientes do Centro Municipal de Saúde deste Município de Planalto, nos seguintes termos:

CLÁUSULA PRIMEIRA: Em razão de mútuo acordo entre as partes, fica alterada a Cláusula Oitava (da vigência), constante do contrato administrativo de prestação de serviços nº 102/2012, prorrogado o prazo de vigência do contrato, consoante a referida cláusula, por mais 30 (trinta) dias.

CLÁUSULA SEGUNDA: Permanecem inalteradas as demais cláusulas e condições estipuladas no contrato original, e não alteradas por este instrumento.

E, para validade do que pelas partes foi pactuado, firma-se este instrumento em duas vias de igual teor e forma.

MARLON FERNANDO KUHN
Prefeito Municipal

EDEMIR PÉRICO
Fundo Municipal de Saúde de Planalto

MAIARA MANOELA WEISHEIMER TREVISAN
Laboratório de Análises Clínicas Trevisan Ltda.

Testemunhas:

OLDECIR CAMPOS
C.I./RG nº 6.045.397-7/PR

LUIZ CARLOS BONI
C.I./RG nº 2.895.670-1/PR

TERMO DE HOMOLOGAÇÃO
PREGÃO PRESENCIAL Nº 046/2013

O Município de Planalto/Fundo Municipal de Saúde de Planalto, Estado do Paraná, através do Prefeito Municipal, e considerando o parecer do Pregoeiro e equipe de apoio, de conformidade com a ATA de Sessão Pública de Pregão Presencial nº 046/2013, lavrada em 12 de agosto de 2013, **HOMOLOGO** o resultado final do Processo Licitatório, na modalidade Pregão Presencial, Tipo Menor Preço de acordo com o abaixo descrito:

OBJETO: Aquisição de combustível, tipo GASOLINA COMUM, para uso exclusivo da frota de veículos deste Município de Planalto.

ITEM	QUANT.	UNID.	OBJETO	MARCA	PREÇO UNIT.	PREÇO TOTAL
01	20.000	LT	GASOLINA COMUM	Ipiranga	2,94	58.800,00
TOTAL						58.800,00

EMPRESA: Auto Posto Mombach Ltda.

VALOR TOTAL: R\$ 58.800,00 (cinquenta e oito mil e oitocentos reais).

DATA: 15 de agosto de 2013

MARLON FERNANDO KUHN
Prefeito Municipal

Município de Planalto
Praça São Francisco de Assis, 1583
85.750-000 - Planalto - Paraná

EXTRATO DE CONTRATO Nº 160/2013
PREGÃO PRESENCIAL Nº 046/2013

DATA DA ASSINATURA: 15 de agosto de 2013
CONTRATANTE: Município de Planalto/Fundo Municipal de Saúde de Planalto
CONTRATADA: Auto Posto Mombach Ltda.

OBJETO: Aquisição de combustível, tipo GASOLINA COMUM, para uso exclusivo da frota de veículos deste Município de Planalto.

ITEM	QUANT.	UNID.	NOME DO PRODUTO	MARCA	PREÇO UNIT.	PREÇO TOTAL
01	20.000	LT	GASOLINA COMUM	Ipiranga	2,94	58.800,00
TOTAL						58.800,00

VALOR TOTAL: R\$ 58.800,00 (cinquenta e oito mil e oitocentos reais).

PRAZO DE VIGÊNCIA: 31/03/2014

MARLON FERNANDO KUHN
Prefeito Municipal

EDITAL DE RESULTADO DE LICITAÇÃO
PREGÃO PRESENCIAL Nº 046/2013 DE 31 DE JULHO DE 2013

LUIZ CARLOS BONI, na qualidade de Pregoeiro do Município de Planalto, Estado do Paraná, nomeado pela Portaria nº. 002/2013, de 03 de janeiro de 2013, em cumprimento à Lei Federal de nº 10.520 de 17 de julho de 2002, Decreto Municipal de nº 2727/2007 de 26/06/2007 e subsidiariamente pela Lei nº. 8666 de 21 de junho de 1993 e suas posteriores alterações e legislação correlata, TORNA PÚBLICO, o resultado Público de Licitação na modalidade PREGÃO PRESENCIAL, tipo MENOR PREÇO, referente:

EDITAL DE LICITAÇÃO - MODALIDADE PREGÃO PRESENCIAL Nº 046/2013

1. Objeto da Licitação

Aquisição de combustível, tipo GASOLINA COMUM, para uso exclusivo da frota de veículos deste Município de Planalto.

Item	Nome do produto	Quantidade	Unidade	Preço máximo unitário	Preço máximo total
1	Gasolina comum	20.000	LT	2,94	58.800,00
TOTAL					58.800,00

2. Empresa Participante:

2.1 AUTO POSTO MOMBACH LTDA.

Situação: Classificada

3. Empresa Vencedora:

3.1 Auto Posto Mombach Ltda., pessoa jurídica, com inscrição no CNPJ nº 75.982.603/0001-35, com sua sede social à Av. Rio Grande do Sul, nº 1027, Centro, Município de Planalto, Estado do Paraná, classificada em 1º lugar no item 01, totalizando o importe de R\$ 58.800,00 (cinquenta e oito mil e oitocentos reais).

4. Data da Abertura:

4.1 A Licitação Pregão Presencial nº 046/2013 de 30 de julho de 2013, teve sua abertura em reunião realizada pelo Pregoeiro no dia 12 de agosto de 2013 às 09:00 horas, na sala de reuniões da Prefeitura Municipal de Planalto, Estado do Paraná, na Praça São Francisco de Assis, 1583, Centro.

Planalto, Estado do Paraná, em 12 de agosto de 2013

LUIZ CARLOS BONI
Pregoeiro

EDITAL DE RESULTADO DE LICITAÇÃO
PREGÃO PRESENCIAL Nº 047/2013 DE 31 DE JULHO DE 2013

LUIZ CARLOS BONI, na qualidade de Pregoeiro do Município de Planalto, Estado do Paraná, nomeado pela Portaria nº. 002/2013, de 03 de janeiro de 2013, em cumprimento à Lei Federal de nº 10.520 de 17 de julho de 2002, Decreto Municipal de nº 2727/2007 de 26/06/2007 e subsidiariamente pela Lei nº. 8666 de 21 de junho de 1993 e suas posteriores alterações e legislação correlata, TORNA PÚBLICO, o resultado Público de Licitação na modalidade PREGÃO PRESENCIAL, tipo MENOR PREÇO, referente:

EDITAL DE LICITAÇÃO - MODALIDADE PREGÃO PRESENCIAL Nº 047/2013

1. Objeto da Licitação

Aquisição de 80.000 (oitenta mil) litros de combustível, tipo ÓLEO DIESEL, para uso exclusivo da frota de veículos/máquinas deste Município de Planalto.

2. Empresa Participante:

2.1 TREVO COMÉRCIO DE COMBUSTÍVEIS LTDA.

Situação: Classificada

3. Empresa Vencedora:

3.1 TREVO COMÉRCIO DE COMBUSTÍVEIS LTDA., pessoa jurídica, com inscrição no CNPJ nº 14.325.190/0001-21, com sua sede social à Rod. PR. 281, km 90, São Valério, Município de Planalto, Estado do Paraná, classificada em 1º lugar no item 01, totalizando o importe de R\$ 183.200,00 (cento e oitenta e três mil e duzentos reais).

4. Data da Abertura:

4.1 A Licitação Pregão Presencial nº 047/2013 de 31 de julho de 2013, teve sua abertura em reunião realizada pelo Pregoeiro no dia 13 de agosto de 2013 às 09:00 horas, na sala de reuniões da Prefeitura Municipal de Planalto, Estado do Paraná, na Praça São Francisco de Assis, 1583, Centro.

Planalto, Estado do Paraná, em 13 de agosto de 2013

LUIZ CARLOS BONI
Pregoeiro

TERMO DE HOMOLOGAÇÃO
PREGÃO PRESENCIAL Nº 047/2013

O Município de Planalto/Fundo Municipal de Saúde de Planalto, através do Prefeito Municipal, e considerando o parecer do Pregoeiro e equipe de apoio, de conformidade com a ATA de Sessão Pública de Pregão Presencial nº 047/2013, lavrada em 13 de agosto de 2013, **HOMOLOGO** o resultado final do Processo Licitatório, na modalidade Pregão Presencial, Tipo Menor Preço de acordo com o abaixo descrito:

OBJETO: Aquisição de 80.000 (oitenta mil) litros de combustível, tipo ÓLEO DIESEL, para uso exclusivo da frota de veículos/máquinas deste Município de Planalto.

EMPRESA: Trevo Comércio de Combustíveis Ltda.

VALOR TOTAL: R\$ 183.200,00 (cento e oitenta e três mil e duzentos reais).

DATA: 15 de agosto de 2013

MARLON FERNANDO KUHN
Prefeito Municipal

Município de Planalto
Praça São Francisco de Assis, 1583
85.750-000 - Planalto - Paraná

EXTRATO DE CONTRATO Nº 161/2013
PREGÃO PRESENCIAL Nº 047/2013

DATA DA ASSINATURA: 15 de agosto de 2013

CONTRATANTE: Município de Planalto/FMS

CONTRATADA: Trevo Comércio de Combustíveis Ltda.

OBJETO: Aquisição de 80.000 (oitenta mil) litros de combustível, tipo ÓLEO DIESEL, para uso exclusivo da frota de veículos/máquinas deste Município de Planalto.

VALOR TOTAL: R\$ 183.200,00 (cento e oitenta e três mil e duzentos reais).

PRAZO DE VIGÊNCIA: 31/12/2013

MARLON FERNANDO KUHN
Prefeito Municipal

EDITAL DE RESULTADO DE LICITAÇÃO
PREGÃO PRESENCIAL Nº 048/2013 DE 31 DE JULHO DE 2013

LUIZ CARLOS BONI, na qualidade de Pregoeiro do Município de Planalto, Estado do Paraná, nomeado pela Portaria nº. 002/2013, de 03 de janeiro de 2013, em cumprimento à Lei Federal de nº 10.520 de 17 de julho de 2002, Decreto Municipal de nº 2727/2007 de 26/06/2007 e subsidiariamente pela Lei nº. 8666 de 21 de junho de 1993 e suas posteriores alterações e legislação correlata, TORNA PÚBLICO, o resultado Público de Licitação na modalidade PREGÃO PRESENCIAL, tipo MENOR PREÇO, referente:

EDITAL DE LICITAÇÃO - MODALIDADE PREGÃO PRESENCIAL Nº 048/2013

1. Objeto da Licitação

Contratação de empresa especializada visando a prestação de serviço profissional na área de fonoaudiologia, objetivando o desenvolvimento de ações executadas pela Secretaria de Educação, deste Município de Planalto.

2. Empresa Participante:

2.1 ANA GREICI SCHONHALZ MARTINS

Situação: Classificada

3. Empresa Vencedora:

3.1 ANA GREICI SCHONHALZ MARTINS, pessoa jurídica, com inscrição no CNPJ nº 18.634.768/0001-82, com sua sede social à Av. Porto Alegre, nº 620, Centro, Município de Planalto, Estado do Paraná, classificada em 1º lugar, totalizando o importe de R\$ 15.206,40 (quinze mil, duzentos e seis reais e quarenta centavos).

4. Data da Abertura:

4.1 A Licitação Pregão Presencial nº 048/2013 de 31 de julho de 2013, teve sua abertura em reunião realizada pelo Pregoeiro no dia 13 de agosto de 2013 às 14:00 horas, na sala de reuniões da Prefeitura Municipal de Planalto, Estado do Paraná, na Praça São Francisco de Assis, 1583, Centro.

Planalto, Estado do Paraná, em 13 de agosto de 2013

LUIZ CARLOS BONI
Pregoeiro

TERMO DE HOMOLOGAÇÃO
PREGÃO PRESENCIAL Nº 048/2013

O Prefeito do Município de Planalto, Estado do Paraná, considerando o parecer do Pregoeiro e equipe de apoio, de conformidade com a ATA de Sessão Pública de Pregão Presencial nº 048/2013, lavrada em 13 de agosto de 2013, **HOMOLOGO** o resultado final do Processo Licitatório, na modalidade Pregão Presencial, Tipo Menor Preço de acordo com o abaixo descrito:

OBJETO: Contratação de empresa especializada visando a prestação de serviço profissional na área de fonoaudiologia, objetivando o desenvolvimento de ações executadas pela Secretaria de Educação, deste Município de Planalto.

EMPRESA: Ana Greici Schonhalz Martins

QUANTIDADE: 768 H

VALOR TOTAL: R\$ 15.206,40 (quinze mil, duzentos e seis reais e quarenta centavos).

DATA: 15 de agosto de 2013

MARLON FERNANDO KUHN
Prefeito Municipal

Município de Planalto
Praça São Francisco de Assis, 1583
85.750-000 - Planalto - Paraná

EXTRATO DE CONTRATO Nº 162/2013
PREGÃO PRESENCIAL Nº 048/2013

DATA DA ASSINATURA: 15 de agosto de 2013

CONTRATANTE: Município de Planalto

CONTRATADA: Ana Greici Schonhalz Martins

OBJETO: Contratação de empresa especializada visando a prestação de serviço profissional na área de fonoaudiologia, objetivando o desenvolvimento de ações executadas pela Secretaria de Educação, deste Município de Planalto.

QUANTIDADE: 768 H

VALOR TOTAL: R\$ 15.206,40 (quinze mil, duzentos e seis reais e quarenta centavos).

PRAZO DE VIGÊNCIA: 31/12/2014

MARLON FERNANDO KUHN
Prefeito Municipal